



รายงานผลการศึกษการใช้ประโยชน์จากแอปพลิเคชัน Smart 3M ของสหกรณ์ จากสำนักงานตรวจบัญชีสหกรณ์ที่ 1 - 10



กลุ่มติดตามและประเมินผล
สำนักแผนงานและโครงการพิเศษ
พฤษภาคม 2565

คำนำ

รายงานผลการศึกษาคำแนะนำการใช้ประโยชน์จากแอปพลิเคชัน Smart ๓M ของสหกรณ์ จากสำนักงานตรวจบัญชีสหกรณ์ที่ ๑ - ๑๐ มีวัตถุประสงค์การศึกษาเพื่อรับทราบผลการติดตั้งการใช้งานแอปพลิเคชัน Smart Member ของสมาชิกสหกรณ์ แอปพลิเคชัน Smart Manage ของคณะกรรมการดำเนินการสหกรณ์ ระดับความสามารถในการใช้งาน และผลสัมฤทธิ์/ประโยชน์จากการใช้งานแอปพลิเคชัน Smart Member และแอปพลิเคชัน Smart Manage และเพื่อรับทราบระดับการใช้งานแอปพลิเคชัน Smart Monitor ของผู้สอบบัญชีสหกรณ์และผลสัมฤทธิ์/ประโยชน์จากการใช้งานแอปพลิเคชัน Smart Monitor ของผู้สอบบัญชีสหกรณ์ โดยการมอบหมายให้สำนักงานตรวจบัญชีสหกรณ์ที่ ๑ - ๑๐ และสำนักงานตรวจบัญชีสหกรณ์กรุงเทพมหานคร ดำเนินการจัดเก็บ รวบรวมข้อมูลจากทุกหน่วยงานในสังกัด ตามแบบฟอร์มที่กำหนด และจัดส่งให้แก่กลุ่มติดตามและประเมินผลดำเนินการตรวจสอบและวิเคราะห์ข้อมูลที่ได้รับ ยกเว้นรายงาน และจัดทำรายงานการใช้ประโยชน์ Smart ๓M ของสหกรณ์ฉบับสมบูรณ์นำเสนอกรมตรวจบัญชีสหกรณ์ ต่อไป

กลุ่มติดตามและประเมินผล หวังเป็นอย่างยิ่งว่ารายงานผลการใช้ประโยชน์จากแอปพลิเคชัน Smart ๓M ของสหกรณ์ฉบับดังกล่าว จะเป็นประโยชน์ต่อกรมตรวจบัญชีสหกรณ์ หน่วยงานที่เกี่ยวข้อง และผู้ที่เกี่ยวข้อง หากมีข้อผิดพลาดประการใดต้องขออภัยไว้ ณ โอกาสนี้

กลุ่มติดตามและประเมินผล
สำนักแผนงานและโครงการพิเศษ
พฤษภาคม ๒๕๖๕

บทสรุปผู้บริหาร

รายงานผลการศึกษาคำแนะนำการใช้ประโยชน์จากแอปพลิเคชัน Smart mM ของสหกรณ์ จากสำนักงานตรวจบัญชีสหกรณ์ที่ ๑ - ๑๐ มีวัตถุประสงค์การศึกษาเพื่อรับทราบผลการติดตั้งการใช้งาน แอปพลิเคชัน Smart Member ของสมาชิกสหกรณ์ แอปพลิเคชัน Smart Manage ของคณะกรรมการดำเนินการสหกรณ์ ระดับความสามารถในการใช้งาน และผลสัมฤทธิ์/ประโยชน์จากการใช้งานแอปพลิเคชัน Smart Member และแอปพลิเคชัน Smart Manage และเพื่อรับทราบระดับการใช้งานแอปพลิเคชัน Smart Monitor ของผู้สอบบัญชีสหกรณ์และผลสัมฤทธิ์/ประโยชน์จากการใช้งานแอปพลิเคชัน Smart Monitor ของผู้สอบบัญชีสหกรณ์

การศึกษาดังกล่าวมีวิธีการและขั้นตอนการศึกษาประกอบด้วย ๑) ยกร่างแบบจัดเก็บข้อมูล ตรวจสอบและปรับปรุงแบบจัดเก็บข้อมูลให้มีความครบถ้วนสมบูรณ์ ๒) จัดทำหนังสือเสนอกรมตรวจบัญชีสหกรณ์เพื่อมอบหมายให้สำนักงานตรวจบัญชีสหกรณ์ที่ ๑ - ๑๐ ดำเนินการจัดเก็บ รวบรวมข้อมูล จากทุกหน่วยงานในสังกัดตามแบบฟอร์มที่กำหนด ๓) รวบรวม ตรวจสอบข้อมูลที่ได้รับจากแบบจัดเก็บข้อมูล จากสำนักงานตรวจบัญชีสหกรณ์ที่ ๑ - ๑๐ ๔) ประสานงานกับผู้รับผิดชอบของสำนักงานตรวจบัญชีสหกรณ์ที่ ๑ - ๑๐ เพื่อดำเนินการปรับปรุงแก้ไขข้อมูลตามข้อสังเกตที่พบ ให้มีความถูกต้อง ครบถ้วนสมบูรณ์ ๕) ตรวจสอบและวิเคราะห์ข้อมูล ที่ได้รับด้วยโปรแกรมสำเร็จรูป SPSS for windows และ ๖) ยกร่างรายงาน จัดทำรายงานการใช้ประโยชน์ Smart mM ของสหกรณ์ฉบับสมบูรณ์ และบันทึกข้อความเสนอกรมตรวจบัญชีสหกรณ์ โดยสามารถสรุปผลการศึกษา แยกตามวัตถุประสงค์ของการศึกษาได้ ดังนี้

๑) เพื่อรับทราบผลการติดตั้งการใช้งานแอปพลิเคชัน Smart Member ของสมาชิกสหกรณ์ แอปพลิเคชัน Smart Manage ของคณะกรรมการดำเนินการสหกรณ์ ระดับความสามารถในการใช้งาน และผลสัมฤทธิ์/ประโยชน์จากการใช้งานแอปพลิเคชัน Smart Member และแอปพลิเคชัน Smart Manage

๑.๑) ข้อมูลเกี่ยวกับการติดตั้งการใช้งานแอปพลิเคชัน Smart Member ของสมาชิกสหกรณ์ แอปพลิเคชัน Smart Manage ของคณะกรรมการดำเนินการสหกรณ์ และแอปพลิเคชัน Smart Monitor ของผู้สอบบัญชีสหกรณ์

จากข้อมูล ณ วันที่ ๓๑ มีนาคม ๒๕๖๕ มีสหกรณ์ที่ใช้งานระบบบัญชีสหกรณ์ครบวงจรทั้งสิ้น ๑,๖๕๓ แห่ง หากแยกพิจารณาจากการติดตั้งแอปพลิเคชัน Smart mM พบว่า

- มีสหกรณ์ที่มีสมาชิกสหกรณ์ คณะกรรมการดำเนินการสหกรณ์ ผู้สอบบัญชีสหกรณ์ที่ติดตั้งแอปพลิเคชัน Smart mM แล้ว (อย่างน้อย ๑ ระบบ) ๗๙๔ แห่ง หรือร้อยละ ๔๘.๐๓ ของสหกรณ์ที่ใช้โปรแกรมระบบบัญชีสหกรณ์ครบวงจรทั้งสิ้น โดยสหกรณ์ที่ติดตั้งการใช้งานแอปพลิเคชัน Smart mM แล้ว (อย่างน้อย ๑ ระบบ) มากที่สุด ได้แก่ สหกรณ์นิคม ๒๓ แห่ง หรือร้อยละ ๖๗.๖๕ ของสหกรณ์นิคมที่ใช้โปรแกรมระบบบัญชีสหกรณ์ครบวงจรทั้งสิ้น รองลงมาเป็นสหกรณ์การเกษตร ๕๔๖ แห่ง หรือร้อยละ ๖๔.๕๔ ของสหกรณ์การเกษตรที่ใช้โปรแกรมระบบบัญชีสหกรณ์ครบวงจรทั้งสิ้น ตามลำดับ

- หากแยกตามประเภทแอปพลิเคชัน มีสหกรณ์ที่มีสมาชิกสหกรณ์ติดตั้งแอปพลิเคชัน Smart Member แล้ว ๗๔๖ แห่ง หรือร้อยละ ๔๕.๑๓ ของสหกรณ์ที่ใช้โปรแกรมระบบบัญชีสหกรณ์ครบวงจรทั้งสิ้น มีสหกรณ์ที่มีคณะกรรมการดำเนินการสหกรณ์ติดตั้งแอปพลิเคชัน Smart Manage แล้ว ๖๒๗ แห่ง หรือร้อยละ ๓๗.๙๓ ของสหกรณ์ที่ใช้โปรแกรมระบบบัญชีสหกรณ์ครบวงจรทั้งสิ้น มีสหกรณ์ที่มีผู้สอบบัญชีสหกรณ์ติดตั้งแอปพลิเคชัน Smart Monitor แล้ว ๕๓๑ แห่ง หรือร้อยละ ๓๒.๑๒ ของสหกรณ์ที่ใช้โปรแกรมระบบบัญชีสหกรณ์ครบวงจรทั้งสิ้น และมีสหกรณ์ที่มีสมาชิกสหกรณ์ คณะกรรมการดำเนินการสหกรณ์ และผู้สอบบัญชีสหกรณ์ที่ติดตั้งการใช้งาน

แอปพลิเคชันแล้วทั้ง ๓ Smart ๔๘๒ แห่ง หรือร้อยละ ๒๙.๑๖ ของสหกรณ์ที่ใช้โปรแกรมระบบบัญชีสหกรณ์ครบวงจรทั้งสิ้น

๑.๒) ระดับความสามารถในการใช้งานแอปพลิเคชัน Smart Member ของสมาชิกสหกรณ์ และผลสัมฤทธิ์/ประโยชน์จากการใช้งานแอปพลิเคชัน Smart Member

- มีสหกรณ์ที่มีสมาชิกสหกรณ์ใช้งานแอปพลิเคชัน Smart Member ๖๖๔ แห่ง หรือร้อยละ ๘๙.๐๑ ของสหกรณ์ที่มีสมาชิกสหกรณ์ติดตั้งแอปพลิเคชัน Smart Member โดยส่วนใหญ่สามารถใช้งานแอปพลิเคชัน Smart Member ได้ ในระดับพอใช้งานได้ มากที่สุด ๔๓๗ แห่ง ร้อยละ ๕๘.๕๘ ของสหกรณ์ที่มีสมาชิกสหกรณ์ติดตั้งแอปพลิเคชัน Smart Member ทั้งสิ้น รองลงมาเป็น ระดับใช้งานได้อย่างดี ๒๒๗ แห่ง หรือร้อยละ ๓๐.๔๓ ของสหกรณ์ที่มีสมาชิกสหกรณ์ติดตั้งแอปพลิเคชัน Smart Member ทั้งสิ้น และที่ไม่ได้ใช้งาน ๘๒ แห่ง หรือร้อยละ ๑๐.๙๙ ของสหกรณ์ที่มีสมาชิกสหกรณ์ติดตั้งแอปพลิเคชัน Smart Member ทั้งสิ้น และสำหรับสหกรณ์ที่สมาชิกสหกรณ์ใช้งานแอปพลิเคชัน Smart Member (ใช้งานได้อย่างดี และพอใช้งานได้) มากที่สุด ได้แก่ สหกรณ์ประมง ๗ แห่ง หรือร้อยละ ๑๐๐ ของสหกรณ์ประมงที่มีสมาชิกสหกรณ์ติดตั้งแอปพลิเคชัน Smart Member ทั้งสิ้น รองลงมาเป็นสหกรณ์บริการ ๑๔ แห่ง หรือร้อยละ ๙๓.๓๓ ของสหกรณ์บริการที่มีสมาชิกสหกรณ์ติดตั้งแอปพลิเคชัน Smart Member ทั้งสิ้น ตามลำดับ

- ผลสัมฤทธิ์และประโยชน์ที่สมาชิกสหกรณ์ได้รับจากการใช้งานแอปพลิเคชัน Smart Member มากที่สุด ได้แก่ สมาชิกสหกรณ์เข้าถึงข้อมูลได้ง่าย ทุกที่ ทุกเวลา ๒๙๐ แห่ง หรือร้อยละ ๔๓.๖๗ ของสหกรณ์ที่มีสมาชิกสหกรณ์ติดตั้งแอปพลิเคชัน Smart Member ทั้งสิ้น รองลงมาเป็นสมาชิกสหกรณ์ตรวจสอบการทำงานของสหกรณ์ได้ ๑๙๘ แห่ง หรือร้อยละ ๒๙.๘๒ ของสหกรณ์ที่มีสมาชิกสหกรณ์ติดตั้งแอปพลิเคชัน Smart Member ทั้งสิ้น ตามลำดับ

๑.๓) ระดับความสามารถในการใช้งานแอปพลิเคชัน Smart Manage ของคณะกรรมการดำเนินการสหกรณ์ และผลสัมฤทธิ์/ประโยชน์จากการใช้งานแอปพลิเคชัน Smart Manage

- มีสหกรณ์ที่มีคณะกรรมการดำเนินการสหกรณ์ใช้งานแอปพลิเคชัน Smart Manage ๕๔๓ แห่ง หรือร้อยละ ๘๖.๖๐ ของสหกรณ์ที่มีคณะกรรมการดำเนินการสหกรณ์ติดตั้งแอปพลิเคชัน Smart Manage ทั้งสิ้น โดยส่วนใหญ่สามารถใช้งานแอปพลิเคชัน Smart Manage ได้ ในระดับพอใช้งานได้ มากที่สุด ๓๙๗ แห่ง หรือร้อยละ ๖๓.๓๒ ของสหกรณ์ที่มีคณะกรรมการดำเนินการสหกรณ์ติดตั้งแอปพลิเคชัน Smart Manage ทั้งสิ้น รองลงมาเป็นใช้งานได้อย่างดี ๑๔๖ แห่ง หรือร้อยละ ๒๓.๒๙ ของสหกรณ์ที่มีคณะกรรมการดำเนินการสหกรณ์ติดตั้งแอปพลิเคชัน Smart Manage ทั้งสิ้น และไม่ได้ใช้งาน ๘๔ แห่ง ร้อยละ ๑๓.๔๐ ของสหกรณ์ที่มีคณะกรรมการดำเนินการสหกรณ์ติดตั้งแอปพลิเคชัน Smart Manage ทั้งสิ้น และสำหรับสหกรณ์ที่มีคณะกรรมการดำเนินการสหกรณ์ใช้งานแอปพลิเคชัน Smart Manage (ใช้งานได้อย่างดีและพอใช้งานได้) มากที่สุด ได้แก่ สหกรณ์ประมง ๗ แห่ง หรือร้อยละ ๑๐๐ ของสหกรณ์ประมงที่มีคณะกรรมการดำเนินการสหกรณ์ติดตั้งแอปพลิเคชัน Smart Manage ทั้งสิ้น รองลงมาเป็นสหกรณ์บริการ ๑๒ แห่ง หรือร้อยละ ๙๒.๓๑ ของสหกรณ์บริการที่มีคณะกรรมการดำเนินการสหกรณ์ติดตั้งแอปพลิเคชัน Smart Manage ทั้งสิ้น ตามลำดับ

- ผลสัมฤทธิ์และประโยชน์ที่สมาชิกสหกรณ์ได้รับจากการใช้งานแอปพลิเคชัน Smart Manage มากที่สุด ได้แก่ คณะกรรมการดำเนินการสหกรณ์เข้าถึงข้อมูลและตรวจสอบข้อมูลได้ตลอดเวลา ๑๓๔ แห่ง หรือร้อยละ ๒๔.๖๘ ของสหกรณ์ที่มีคณะกรรมการดำเนินการสหกรณ์ติดตั้งแอปพลิเคชัน Smart Manage ทั้งสิ้น รองลงมาเป็นคณะกรรมการดำเนินการสหกรณ์สามารถใช้ข้อมูลในการตัดสินใจและการบริหารงานได้ ๑๒๕ แห่ง หรือร้อยละ ๒๓.๐๒ ของสหกรณ์ที่มีคณะกรรมการดำเนินการสหกรณ์ติดตั้งแอปพลิเคชัน Smart Manage ทั้งสิ้น ตามลำดับ

๒) เพื่อรับทราบระดับการใช้งานแอปพลิเคชัน Smart Monitor ของผู้สอบบัญชีสหกรณ์ และ ลักษณะการใช้งานแอปพลิเคชัน Smart Monitor ของผู้สอบบัญชีสหกรณ์

๒.๑) ระดับการใช้งานแอปพลิเคชัน Smart Monitor ของผู้สอบบัญชีสหกรณ์

มีสหกรณ์ที่มีผู้สอบบัญชีสหกรณ์ใช้งานแอปพลิเคชัน Smart Monitor ๔๘๘ แห่ง หรือร้อยละ ๙๓.๗๙ ของสหกรณ์ที่มีผู้สอบบัญชีสหกรณ์สามารถใช้งานแอปพลิเคชัน Smart Monitor ทั้งสิ้น โดยส่วนใหญ่จะใช้งานแอปพลิเคชัน Smart Monitor บ้างบางครั้ง มากที่สุด ๒๕๘ แห่ง หรือร้อยละ ๔๘.๕๙ ของสหกรณ์ที่มีผู้สอบบัญชีสหกรณ์สามารถใช้งานแอปพลิเคชัน Smart Monitor ทั้งสิ้น รองลงมาเป็น ใช้งานทุกครั้ง ๒๔๐ แห่ง หรือร้อยละ ๔๕.๒๐ ของสหกรณ์ที่มีผู้สอบบัญชีสหกรณ์สามารถใช้งานแอปพลิเคชัน Smart Monitor ทั้งสิ้น และไม่ได้ใช้งาน ๓๓ แห่ง หรือร้อยละ ๖.๒๑ ของสหกรณ์ที่มีผู้สอบบัญชีสหกรณ์สามารถใช้งานแอปพลิเคชัน Smart Monitor ทั้งสิ้น และสำหรับสหกรณ์ที่มีผู้สอบบัญชีสหกรณ์ใช้งานแอปพลิเคชัน Smart Monitor มากที่สุด ได้แก่ สหกรณ์ประมง ๖ แห่ง และสหกรณ์บริการ ๑๒ แห่ง หรือร้อยละ ๑๐๐ ของสหกรณ์ประมง และสหกรณ์บริการที่มีผู้สอบบัญชีสหกรณ์สามารถใช้งานแอปพลิเคชัน Smart Monitor ทั้งสิ้น รองลงมา เป็นสหกรณ์การเกษตร ๔๓๐ แห่ง หรือร้อยละ ๙๔.๐๙ ของสหกรณ์การเกษตรที่มีผู้สอบบัญชีสหกรณ์สามารถใช้งาน แอปพลิเคชัน Smart Monitor ทั้งสิ้น

๒.๒) ลักษณะการใช้งานแอปพลิเคชัน Smart Monitor ของผู้สอบบัญชีสหกรณ์

ส่วนใหญ่ใช้งานแอปพลิเคชัน Smart Monitor สำหรับการดูงบทดลอง/งบการเงิน ของสหกรณ์ มากที่สุด ๔๓๕ แห่ง หรือร้อยละ ๘๑.๙๒ ของสหกรณ์ที่มีผู้สอบบัญชีสหกรณ์สามารถใช้งาน แอปพลิเคชัน Smart Monitor ทั้งสิ้น รองลงมาเป็นดูความเคลื่อนไหวการดำเนินงานของสหกรณ์ ๒๒๔ แห่ง หรือร้อยละ ๔๒.๑๘ ของสหกรณ์ที่มีผู้สอบบัญชีสหกรณ์สามารถใช้งานแอปพลิเคชัน Smart Monitor ทั้งสิ้น ตามลำดับ

ข้อสังเกตและข้อเสนอแนะ

๑) ข้อสังเกต

๑.๑) มีสหกรณ์ที่มีสมาชิกสหกรณ์ คณะกรรมการดำเนินการสหกรณ์ และผู้สอบบัญชีสหกรณ์ ติดตั้งการใช้งานแอปพลิเคชัน Smart ๓M แล้ว (อย่างน้อย ๑ ระบบ) เพียงร้อยละ ๔๘.๐๓ ของสหกรณ์ ที่ใช้โปรแกรมระบบบัญชีสหกรณ์ครบวงจรทั้งสิ้น หากแยกตามแต่ละแอปพลิเคชัน มีสหกรณ์ ที่มีสมาชิกสหกรณ์ ติดตั้งการใช้งานแอปพลิเคชัน Smart Member ร้อยละ ๔๕.๑๓ และมีสหกรณ์ที่มีคณะกรรมการดำเนินการ สหกรณ์ติดตั้งการใช้งานแอปพลิเคชัน Smart Manage ร้อยละ ๓๗.๙๓ เท่านั้น

๑.๒) มีสหกรณ์ที่มีสมาชิกสหกรณ์ใช้งานแอปพลิเคชัน Smart Member ร้อยละ ๘๙.๐๑ ส่วนใหญ่มีความสามารถในการใช้งานแอปพลิเคชันในระดับพอใช้งานได้มากที่สุด ร้อยละ ๕๘.๕๘ และไม่ได้ใช้งาน ร้อยละ ๑๐.๙๙ และมีสหกรณ์ที่มีคณะกรรมการดำเนินการสหกรณ์ใช้งานแอปพลิเคชัน Smart Manage ร้อยละ ๘๖.๖๐ ส่วนใหญ่มีความสามารถในการใช้งานแอปพลิเคชันในระดับพอใช้งานได้มากที่สุด ร้อยละ ๖๓.๓๒ และไม่ได้ใช้งาน ร้อยละ ๑๓.๔๐ หากพิจารณาแยกตามประเภทสหกรณ์ มีเพียงสหกรณ์ออมทรัพย์เท่านั้น ที่มีสมาชิกสหกรณ์ใช้งานแอปพลิเคชัน Smart Member และคณะกรรมการดำเนินการสหกรณ์ใช้งาน แอปพลิเคชัน Smart Manage ได้ในระดับใช้งานได้เป็นอย่างดี ส่วนสหกรณ์ประเภทอื่น ๆ สามารถใช้งาน แอปพลิเคชันได้ในระดับพอใช้งานได้ ทั้งนี้ ยังมีบางสหกรณ์ที่มีสมาชิกสหกรณ์และคณะกรรมการดำเนินการ สหกรณ์ติดตั้งแอปพลิเคชันแล้ว แต่ยังไม่ได้ออกใช้งาน

๑.๓) มีสหกรณ์ที่มีผู้สอบบัญชีสหกรณ์ใช้งานแอปพลิเคชัน Smart Monitor บ้างบางครั้ง มากที่สุด ร้อยละ ๔๘.๕๙ และไม่ได้ใช้งาน ร้อยละ ๖.๒๑ และมีเพียงสหกรณ์นิคมที่มีผู้สอบบัญชีสหกรณ์ใช้งาน แอปพลิเคชันทุกครั้ง มากที่สุด ในขณะที่สหกรณ์ออมทรัพย์ สหกรณ์บริการ และสหกรณ์ประมง มีผู้สอบบัญชีสหกรณ์ใช้งานแอปพลิเคชัน Smart Monitor บ้างบางครั้ง เท่านั้น

๒) ข้อเสนอแนะ

๒.๑ ผลักดันให้สหกรณ์ที่มีความพร้อมด้านเทคโนโลยีและบุคลากรใช้งานโปรแกรมระบบบัญชีสหกรณ์ครบวงจร (FAS) ที่พัฒนาโดยกรมตรวจบัญชีสหกรณ์เพิ่มมากขึ้น

๒.๒) สร้างการรับรู้และทำความเข้าใจกับสมาชิกสหกรณ์ คณะกรรมการดำเนินการสหกรณ์ และผู้สอบบัญชีสหกรณ์รับอนุญาต ให้เห็นถึงประโยชน์ที่จะได้รับจากการใช้งานแอปพลิเคชัน Smart ๓M ของกรมตรวจบัญชีสหกรณ์

๒.๓) อบรมให้ความรู้การใช้งานแอปพลิเคชัน Smart Member ให้แก่สมาชิกสหกรณ์ แอปพลิเคชัน Smart Manage ให้แก่คณะกรรมการดำเนินการสหกรณ์ เพื่อให้สมาชิกสหกรณ์ และคณะกรรมการดำเนินการสหกรณ์ สามารถใช้งานแอปพลิเคชันได้เป็นอย่างดี

๒.๔) ขอความร่วมมือจากสหกรณ์ที่ใช้งานโปรแกรมระบบบัญชีสหกรณ์ครบวงจร (FAS) ในการบันทึกบัญชีให้เป็นปัจจุบัน รวมถึงการนำส่งข้อมูลขึ้นสู่ Server เป็นประจำทุกวัน

สารบัญ

	หน้า
คำนำ	ก
บทสรุปผู้บริหาร	ข
สารบัญ	จ
สารบัญตาราง	ฉ
สารบัญแผนภาพ	ช
บทที่ ๑ บทนำ	
๑.๑ หลักการและเหตุผล	๑
๑.๒ วัตถุประสงค์การศึกษา	๑
๑.๓ ขอบเขตการศึกษา	๑
๑.๔ วิธีการศึกษา	๒
๑.๕ ประโยชน์ที่คาดว่าจะได้รับ	๒
๑.๖ นิยามศัพท์เฉพาะ	๒
บทที่ ๒ ข้อมูลทั่วไปเกี่ยวกับ Smart ๓M	
๒.๑ Smart Member ระบบสอบถามข้อมูลสมาชิกสหกรณ์	๓
๒.๒ Smart Manage ระบบข้อมูลเพื่อการตัดสินใจสำหรับผู้บริหารสหกรณ์	๗
๒.๓ Smart Monitor ระบบเตือนภัยทางการเงินของสหกรณ์แบบ Real Time	๑๓
บทที่ ๓ รายงานผลการศึกษาข้อมูล	
๓.๑ วัตถุประสงค์ข้อ ๑ เพื่อรับทราบผลการติดตั้งการใช้งานแอปพลิเคชัน Smart Member ของสมาชิกสหกรณ์ แอปพลิเคชัน Smart Manage ของคณะกรรมการดำเนินการสหกรณ์ ระดับความสามารถในการทำงาน และผลสัมฤทธิ์/ประโยชน์จากการใช้งานแอปพลิเคชัน Smart Member และแอปพลิเคชัน Smart Manage	๑๖
๓.๒ วัตถุประสงค์ข้อ ๒ เพื่อรับทราบระดับการใช้งานแอปพลิเคชัน Smart Monitor ของผู้สอบบัญชีสหกรณ์ และลักษณะการใช้งานแอปพลิเคชัน Smart Monitor ของผู้สอบบัญชีสหกรณ์	๓๘
บทที่ ๔ บทสรุปและข้อเสนอแนะ	
๔.๑ สรุปผลการศึกษา	๔๕
๔.๒ ข้อเสนอแนะและข้อเสนอแนะ	๔๘
ภาคผนวก	
ภาคผนวก ๑ รายงานการใช้ประโยชน์ Smart ๓M ของสหกรณ์	ภ ๑ - ๑
ภาคผนวก ๒ แบบรายงานการใช้ประโยชน์ Smart ๓M ของสหกรณ์	ภ ๒ - ๑

สารบัญตาราง

ตารางที่	หน้า
๑ แสดงข้อมูลการติดตั้งการใช้งานแอปพลิเคชัน Smart Member ของสมาชิกสหกรณ์ แอปพลิเคชัน Smart Manage ของคณะกรรมการดำเนินการสหกรณ์ และแอปพลิเคชัน Smart Monitor ของผู้สอบบัญชีสหกรณ์	๑๖ - ๑๗
๒ แสดงข้อมูลระดับความสามารถในการใช้งานแอปพลิเคชัน Smart Member ของสมาชิกสหกรณ์	๒๐
๓ แสดงข้อมูลผลสัมฤทธิ์/ประโยชน์จากการใช้งานแอปพลิเคชัน Smart Member	๒๓ - ๒๔
๔ แสดงข้อมูลระดับความสามารถในการใช้งานแอปพลิเคชัน Smart Manage ของคณะกรรมการดำเนินการสหกรณ์	๒๙
๕ แสดงข้อมูลผลสัมฤทธิ์/ประโยชน์จากการใช้งานแอปพลิเคชัน Smart Manage	๓๒ - ๓๓
๖ แสดงข้อมูลระดับการใช้งานแอปพลิเคชัน Smart Monitor ของผู้สอบบัญชีสหกรณ์	๓๘
๗ แสดงข้อมูลลักษณะการใช้งานแอปพลิเคชัน Smart Monitor ของผู้สอบบัญชีสหกรณ์	๔๑ - ๔๒

สารบัญแผนภาพ

ตารางที่	หน้า
๑	๑๘
แสดงข้อมูลเกี่ยวกับการติดตั้งการใช้งานแอปพลิเคชัน Smart Member ของสมาชิกสหกรณ์แอปพลิเคชัน Smart Manage ของคณะกรรมการดำเนินการสหกรณ์ และแอปพลิเคชัน Smart Monitor ของผู้สอบบัญชีสหกรณ์	
๒	๒๑
แสดงข้อมูลระดับความสามารถในการใช้งานแอปพลิเคชัน Smart Member ของสมาชิกสหกรณ์	
๓ - ๑	๒๕
แสดงข้อมูลผลสัมฤทธิ์/ประโยชน์ที่ได้รับจากการใช้งานแอปพลิเคชัน Smart Member สำหรับสมาชิกสหกรณ์	
๓ - ๒	๒๗
แสดงข้อมูลผลสัมฤทธิ์/ประโยชน์จากการใช้งานแอปพลิเคชัน Smart Member สำหรับบุคคลอื่น	
๔	๓๐
แสดงข้อมูลระดับความสามารถในการใช้งานแอปพลิเคชัน Smart Manage ของคณะกรรมการดำเนินการสหกรณ์	
๕ - ๑	๓๔
แสดงข้อมูลผลสัมฤทธิ์/ประโยชน์จากการใช้งานแอปพลิเคชัน Smart Manage สำหรับคณะกรรมการสหกรณ์	
๕ - ๒	๓๖
แสดงข้อมูลผลสัมฤทธิ์/ประโยชน์จากการใช้งานแอปพลิเคชัน Smart Manage สำหรับบุคคลอื่น	
๖	๓๙
แสดงข้อมูลระดับการใช้งานแอปพลิเคชัน Smart Monitor ของผู้สอบบัญชีสหกรณ์	
๗	๔๓
แสดงข้อมูลลักษณะการใช้งานแอปพลิเคชัน Smart Monitor ของผู้สอบบัญชีสหกรณ์	

บทที่ ๑ บทนำ

๑.๑ หลักการและเหตุผล

กรมตรวจบัญชีสหกรณ์ มีภารกิจที่สำคัญในการพัฒนาเทคโนโลยีดิจิทัลและการเตือนภัยทางการเงินแก่สหกรณ์ รวมถึงการให้คำปรึกษาแนะนำและให้ความรู้ด้านการบริหารการเงินและการบัญชีแก่คณะกรรมการและสมาชิกของสหกรณ์ กลุ่มเกษตรกร และบุคลากรเครือข่าย เพื่อสร้างเสริมสร้างความเข้มแข็งแก่สหกรณ์อย่างยั่งยืน เพื่อสนองต่อนโยบายของรัฐบาลและกระทรวงเกษตรและสหกรณ์ ในการพัฒนาประเทศไทยแลนด์ ๔.๐ ในปีงบประมาณ ๒๕๖๐ จึงได้สร้างนวัตกรรมเพื่อข้อมูลสารสนเทศที่มีคุณค่าสู่การพัฒนาองค์กรและผู้รับบริการให้มีความพร้อมก้าวหน้าทันเทคโนโลยี โดยพัฒนาระบบบัญชีด้วยนวัตกรรมนำสหกรณ์ก้าวหน้าด้วยคุณธรรม “smart ๔M” ซึ่งเป็นโมบายแอปพลิเคชันที่ช่วยในการบริหารงานสร้างความเข้มแข็งให้สหกรณ์และสมาชิก เพื่อที่จะให้สหกรณ์และเกษตรกรมีระบบการบริหารจัดการด้านการเงินและการบัญชีที่มีคุณภาพน่าเชื่อถือ สร้างข้อมูลที่มีคุณค่าให้สหกรณ์มีเครื่องมือช่วยบริหารจัดการงานสหกรณ์ และผู้บริหารสหกรณ์สามารถนำข้อมูลสารสนเทศทางการเงินที่มีคุณภาพมาใช้ประกอบการตัดสินใจได้อย่างรวดเร็วทันต่อเหตุการณ์และก่อให้เกิดประโยชน์สูงสุดแก่สหกรณ์ ประกอบด้วย สมาร์ท มี (Smart Me) สมาร์ท แมมเบอร์ (Smart Member) สมาร์ท แมเนจ (Smart Manage) และสมาร์ท มอนิเตอร์ (Smart Monitor)

เพื่อเป็นการรับทราบความก้าวหน้าในการส่งเสริมการใช้งานแอปพลิเคชัน “smart ๔M” และการใช้ประโยชน์จากคณะกรรมการสหกรณ์ ฝ่ายจัดการสหกรณ์ และผู้สอบบัญชีสหกรณ์ โดยเฉพาะในส่วนที่เกี่ยวข้องกับการพัฒนาและสร้างความเข้มแข็งให้แก่สหกรณ์ กลุ่มติดตามและประเมินผลจึงได้ดำเนินการติดตามการใช้ประโยชน์แอปพลิเคชัน Smart ๓ M ของสหกรณ์ (แอปพลิเคชัน Smart Member แอปพลิเคชัน Smart Manage และแอปพลิเคชัน Smart Monitor) จากสำนักงานตรวจบัญชีสหกรณ์ที่ ๑ - ๑๐ เพื่อนำข้อมูลเสนอกรมตรวจบัญชีสหกรณ์ทราบและพิจารณาส่งเสริมการใช้งานเพิ่มขึ้นต่อไป

๑.๒ วัตถุประสงค์การศึกษา

๑) เพื่อรับทราบผลการติดตั้งการใช้งานแอปพลิเคชัน Smart Member ของสมาชิกสหกรณ์ แอปพลิเคชัน Smart Manage ของคณะกรรมการดำเนินการสหกรณ์ ระดับความสามารถในการใช้งาน และผลสัมฤทธิ์/ประโยชน์จากการใช้งานแอปพลิเคชัน Smart Member และแอปพลิเคชัน Smart Manage

๒) เพื่อรับทราบระดับการใช้งานแอปพลิเคชัน Smart Monitor ของผู้สอบบัญชีสหกรณ์ และผลสัมฤทธิ์/ประโยชน์จากการใช้งานแอปพลิเคชัน Smart Monitor ของผู้สอบบัญชีสหกรณ์

๑.๓ ขอบเขตการศึกษา

๑) ขอบเขตด้านเนื้อหา : เป็นการศึกษาการใช้งานแอปพลิเคชัน Smart Member ของสมาชิกสหกรณ์ การใช้งานแอปพลิเคชัน Smart Manage ของคณะกรรมการดำเนินการสหกรณ์ และการใช้งานแอปพลิเคชัน Smart Monitor ของผู้สอบบัญชีสหกรณ์

๒) ขอบเขตด้านพื้นที่ : ในพื้นที่ความรับผิดชอบของสำนักงานตรวจบัญชีสหกรณ์ที่ ๑ - ๑๐ และสำนักงานตรวจบัญชีสหกรณ์จังหวัด ในพื้นที่ ๗๗ จังหวัด

๓) ขอบเขตด้านเวลา : เป็นการศึกษาข้อมูลในระหว่างวันที่ ๑ ตุลาคม ๒๕๖๔ - ๓๑ มีนาคม ๒๕๖๕

๑.๔ วิธีการศึกษา

- ๑) ยกร่างแบบจัดเก็บข้อมูล ตรวจสอบ และปรับปรุงแบบจัดเก็บข้อมูลให้มีครบถ้วน สมบูรณ์
- ๒) จัดหนังสือเสนอกรมตรวจบัญชีสหกรณ์ เพื่อมอบหมายให้สำนักงานตรวจบัญชีสหกรณ์ที่ ๑ - ๑๐ ดำเนินการจัดเก็บ รวบรวมข้อมูลจากทุกหน่วยงานในสังกัด ตามแบบฟอร์มที่กำหนด
- ๓) รวบรวม ตรวจสอบข้อมูลที่ได้รับจากแบบจัดเก็บข้อมูล จากสำนักงานตรวจบัญชีสหกรณ์ที่ ๑ - ๑๐
- ๔) ประสานงานกับผู้รับผิดชอบของสำนักงานตรวจบัญชีสหกรณ์ที่ ๑ - ๑๐ เพื่อดำเนินการปรับปรุงแก้ไขข้อมูลตามข้อสังเกตที่พบ ให้มีความถูกต้อง ครบถ้วน สมบูรณ์
- ๕) ตรวจสอบ และวิเคราะห์ข้อมูลที่ได้รับ ด้วยโปรแกรมสำเร็จรูป SPSS for windows
- ๖) ยกร่างรายงาน จัดทำรายงานการใช้ประโยชน์ Smart ๓M ของสหกรณ์ฉบับสมบูรณ์ และบันทึกข้อความเสนอกรมตรวจบัญชีสหกรณ์

๑.๕ ประโยชน์ที่คาดว่าจะได้รับ

- ๑) กรมตรวจบัญชีสหกรณ์สามารถนำข้อมูลที่ได้รับไปใช้ประโยชน์สำหรับการปรับปรุงและพัฒนาการให้บริการแอปพลิเคชัน Smart ๓M ให้มีประสิทธิภาพเพิ่มมากขึ้น
- ๒) กรมตรวจบัญชีสหกรณ์สามารถรายงานผลความก้าวหน้าผลการให้บริการแอปพลิเคชัน Smart ๓M ของสหกรณ์ ให้แก่หน่วยงานภายในและภายนอกทราบได้

๑.๖ นิยามศัพท์เฉพาะ

- ๑) แอปพลิเคชัน Smart ๓M หมายถึง แอปพลิเคชันที่กรมพัฒนาขึ้น ประกอบด้วยแอปพลิเคชัน Smart Member แอปพลิเคชัน Smart Manage และแอปพลิเคชัน Smart Monitor
- ๒) แอปพลิเคชัน Smart Member หมายถึง ระบบสอบถามข้อมูลสมาชิกสหกรณ์ เป็นระบบสำหรับการตรวจสอบฐานะทางการเงินของตนเองได้ตลอดเวลา
- ๓) แอปพลิเคชัน Smart Manage หมายถึง ระบบข้อมูลเพื่อการตัดสินใจสำหรับผู้บริหารสหกรณ์ สหกรณ์ได้ใช้ประโยชน์จากข้อมูลประกอบการตัดสินใจได้อย่างถูกต้อง ทันการณ์ และลดความเสี่ยงที่อาจเกิดขึ้น
- ๔) แอปพลิเคชัน Smart Monitor หมายถึง ระบบเตือนภัยทางการเงินของสหกรณ์แบบ Real Time พัฒนาขึ้นเพื่อให้ผู้สอบบัญชีหรือผู้กำกับดูแล รวมทั้งผู้ที่มีส่วนเกี่ยวข้องสามารถทราบข้อบ่งชี้ความเสี่ยงทางการเงินของสหกรณ์

บทที่ ๒ ข้อมูลทั่วไปเกี่ยวกับ Smart ๓M

๒.๑ Smart Member ระบบสอบถามข้อมูลสมาชิกสหกรณ์

Smart Member ระบบสอบถามข้อมูลสมาชิกสหกรณ์ เป็นระบบสำหรับการตรวจสอบฐานะทางการเงินของตนเองได้ตลอดเวลา สร้างการมีส่วนร่วมของสมาชิกสหกรณ์ในการกำกับดูแลสหกรณ์ ลดการเกิดทุจริต โดยมีรายละเอียดการใช้งานแอปพลิเคชัน Smart Member ดังนี้

๑. การสมัครใช้งาน

การเข้าสู่โปรแกรมระบบสอบถามข้อมูลสมาชิก สามารถเข้าใช้งานผ่านเว็บไซต์ http://smart4m.cad.go.th/smart_member/ สำหรับการใช้งานครั้งแรกผู้ใช้งานต้องสมัครใช้งาน โดยเลือกสหกรณ์ที่ผู้ใช้งานเป็นสมาชิก ๑.๒ ระบุรหัสบัตรประชาชน ๑.๓ ระบุอีเมล ๑.๔ ระบุรหัสผ่าน บันทึก เพื่อสร้างผู้ใช้งาน

The image contains two screenshots of the Smart Member website. The left screenshot shows the main page with a 'Smart Member' header and a 'สมัครใช้งาน' (Register) button highlighted by an orange box and an arrow. The right screenshot shows the registration form with a 'สร้างผู้ใช้งาน' (Create User) button highlighted by an orange box and an arrow.

๒. การเข้าใช้งาน

๒.๑ ผู้ใช้งานเลือกสหกรณ์ที่เป็นสมาชิก ระบุเลขบัตรประชาชน หรือรหัสสมาชิก เพื่อเข้าสู่ระบบ

๒.๒ กดปุ่มเข้าสู่ระบบ

The image shows a screenshot of the Smart Member login page. The 'เข้าสู่ระบบ' (Login) button is highlighted by an orange box.

๒.๓ เมื่อผู้ใช้งานทำการ Login เข้าสู่ระบบเรียบร้อยแล้ว จะปรากฏหน้าจอสถานะทางการเงินของสมาชิก ณ วันที่ทำการ Up Load ข้อมูล หรือเลือก ปุ่ม “บัญชีของฉัน” โดยระบบจะแสดงรายการ ชุกรกรรม ทั้งหมดของสมาชิกที่ทำกับสหกรณ์ในภาพรวม เช่น รายการยอดคงเหลือ รายการเคลื่อนไหวล่าสุดของชุกรกรรมทางการเงิน กราฟแสดงการเปรียบเทียบ รายละเอียดเงินรับฝาก สัญญาเงินกู้ และภาระค้ำประกัน

ยินดีต้อนรับค่ะ
รหัสสมาชิก

บัญชีของฉัน (ไฮไลท์ด้วยวงกลมสีแดงและลูกศรชี้)

- บัญชีของฉัน
- เงินฝากของฉัน
- เงินกู้ของฉัน
- ค้ำประกันของฉัน
- เปลี่ยนรหัสผ่าน
- ออกจากระบบ

สถานะทางการเงิน
ณ วันที่ 18 มี.ค 59

หุ้น	207,000.00	เงินฝาก	89,458.40
เงินกู้	311,400.00	ค้ำประกัน	509,536.53
	1 สัญญา		2 สัญญา

รายการเคลื่อนไหวล่าสุด

หุ้น	29 ก.พ. 59	+2,000.00
เงินฝาก	26 ก.พ. 59	+1,400.00
เงินกู้	29 ก.พ. 59	-5,900.00
ค้ำประกัน	24 ก.พ. 59	+35,000.00

บัญชีเงินฝากของฉัน

ออมทรัพย์	ยอด
10-0000	19,449.32 บาท
10-0000	52,097.61 บาท
10-0000 (กองทุน Account)	17,911.47 บาท

สัญญาเงินกู้ของฉัน

เงินกู้สามัญ	ยอด
200-255	311,400.00 บาท

สัญญาที่ฉันค้ำประกัน

เงินกู้สามัญ	ยอด
219-255	35,000.00 บาท
281-255	474,536.53 บาท

๓. หน้าเมนูหลัก แสดงชื่อสมาชิก รหัสสมาชิก และเมนูสำหรับการเรียกดูรายละเอียดแต่ละรายการ

ยินดีต้อนรับค่ะ
รหัสสมาชิก

- บัญชีของฉัน
- หุ้นของฉัน
- เงินฝากของฉัน
- เงินกู้ของฉัน
- ค้ำประกันของฉัน
- เปลี่ยนรหัสผ่าน
- ออกจากระบบ

๔. รายการหุ้นของฉัน แสดงรายการยอดคงเหลือของหุ้นเรือนหุ้น รวมทั้งรายการเคลื่อนไหวหุ้นเรือนหุ้น เช่น รายการรับค่าหุ้นประจำงวด รายการซื้อหุ้นเพิ่มระหว่างปี

ยินดีต้อนรับค่ะ

รหัสสมาชิก

- บัญชีของฉัน
- หุ้นของฉัน**
- เงินฝากของฉัน
- เงินกู้ของฉัน
- ค่าประกันของฉัน
- เปลี่ยนรหัสผ่าน

สรุปยอดหุ้น

ณ วันที่ 18 มี.ค 59

207,000.00

หุ้น

รายการเคลื่อนไหวล่าสุด

ประจำงวด	29 ก.พ. 59	+2,000.00
ประจำงวด	31 มี.ค. 59	+2,000.00
ปรับปรุงเพิ่ม	22 มี.ค. 59	+500.00

๕. รายการเงินรับฝากของฉัน แสดงรายการยอดคงเหลือเงินรับฝาก แยกตามรายบัญชีของสมาชิก

ยินดีต้อนรับค่ะ

รหัสสมาชิก

- บัญชีของฉัน
- หุ้นของฉัน
- เงินฝากของฉัน**
- เงินกู้ของฉัน
- ค่าประกันของฉัน
- เปลี่ยนรหัสผ่าน

สรุปยอดเงินฝาก

ณ วันที่ 18 มี.ค 59

89,458.40

เงินฝาก

3 บัญชี

บัญชีของฉัน

ออมทรัพย์		
10-0000		19,449.32 บาท
10-0000		52,097.61 บาท
10-0000	(กองทุน Account)	17,911.47 บาท

- เมื่อเลือกบัญชีเงินรับฝาก ระบบจะแสดงรายการเคลื่อนไหว เช่น รายการฝาก - ถอน รายการทบดอกเบี้ยย

ยินดีต้อนรับค่ะ

รหัสสมาชิก

- บัญชีของฉัน
- หุ้นของฉัน
- เงินฝากของฉัน
- เงินกู้ของฉัน
- ค่าประกันของฉัน
- เปลี่ยนรหัสผ่าน

บัญชีของ

ณ วันที่ 18 มี.ค 59

เลขที่บัญชี

10-0000

52,097.61

รายการเคลื่อนไหวล่าสุด

ฝากเงินสด	8 มี.ค 59	+10,000.00
ถอนเงินสด	23 ก.พ. 59	-10,000.00
ถอนเงินสด	11 ก.พ. 59	-8,000.00

๖. รายการเงินกู้ของฉัน แสดงรายการเคลื่อนไหวที่สมาชิกมาติดต่อกับสหกรณ์ เช่น รายการชำระค่าหุ้น รายการฝาก - ถอนเงินรับฝาก รายการชำระเงินกู้ และรายการค้ำประกัน

สรุยอดเงินกู้
ณ วันที่ 18 มี.ค 59

เงินกู้ 311,400.00
1 สัญญา

สัญญาของฉัน

เงินกู้สามัญ	
200-255	311,400.00 บาท

- เมื่อเลือกสัญญาเงินกู้ ระบบแสดงรายการเคลื่อนไหว เช่น รายการจ่ายเงินกู้ รายการรับชำระ

สรุสัญญาของ
ณ วันที่ 18 มี.ค 59

เลขที่สัญญา 200-255
เงินกู้ 311,400.00

รายการเคลื่อนไหวล่าสุด

ชำระพิเศษ	29 ก.พ. 59	-10,000.00
ชำระประจำงวด	29 ก.พ. 59	-5,900.00
ชำระประจำงวด-ดอกเบี้ย	29 ก.พ. 59	-1,625.29
ชำระประจำงวด	31 มี.ค. 59	-5,900.00

๗. รายการค้ำประกันของฉัน แสดงรายการภาระค้ำประกันของสมาชิกแบบรายสัญญา

สรุค้ำประกัน
ณ วันที่ 18 มี.ค 59

ค้ำประกัน 509,536.53
2 สัญญา

สัญญาที่ค้ำค้ำประกัน

เงินกู้สามัญ	
219-255	35,000.00 บาท
281-255	474,536.53 บาท

๒.๒ Smart Manage ระบบข้อมูลเพื่อการตัดสินใจสำหรับผู้บริหารสหกรณ์

Smart manage ระบบข้อมูลเพื่อการตัดสินใจสำหรับผู้บริหารสหกรณ์ เป็นระบบสำหรับคณะกรรมการสหกรณ์ใช้ประโยชน์ในการตรวจสอบการดำเนินการของสหกรณ์ประจำวันอย่างรวดเร็วจากทุกที่ ทุกเวลา และกำกับสหกรณ์ได้อย่างโปร่งใส มีประสิทธิภาพ ลดความเสี่ยงและเพิ่มโอกาสในการพัฒนาสหกรณ์

ระบบข้อมูลเพื่อการตัดสินใจสำหรับผู้บริหารสหกรณ์ ช่วยให้สหกรณ์ได้ใช้ประโยชน์จากข้อมูลประกอบการตัดสินใจได้อย่างถูกต้อง ทันการณ์ และลดความเสี่ยงที่อาจเกิดขึ้น จึงจำเป็นต้องมีระบบงานที่ทันสมัย ให้ข้อมูลได้อย่างรวดเร็ว สามารถเรียกใช้งานได้ทุกที่ ผ่าน Mobile Device และให้ผู้บริหารสหกรณ์มีสารสนเทศในการติดตาม และควบคุมการบริหารจัดการ สหกรณ์ของฝ่ายจัดการ โดยแสดงข้อมูลสรุปเคลื่อนไหวประจำวัน และแสดงยอดสะสมของสหกรณ์



เมื่อ log in เข้าใช้งานระบบจะปรากฏหน้าจอหลัก จะแสดงหน้าจอภาพรวมด้านการเงินของสหกรณ์ แสดงในลักษณะของข้อมูลและแผนภูมิ ซึ่งข้อมูล ณ วันที่ การเปรียบเทียบประจำวัน และยอดสะสม

๑. ข้อมูลประจำวัน

ข้อมูลประจำวันแสดงมูลค่าประจำวันของธุรกิจสินเชื่อ เงินรับฝาก จัดหาสินค้ามาจำหน่าย และรวบรวม

เงินให้กู้	รับชำระ: 1,974.22 จ่าย 112,095.00	เงินรับฝาก	ฝาก 248,524.00 ถอน 231,700.00	จัดหาสินค้ามาจำหน่าย	ขาย 370,410.06 ซื้อ 485,100.00	สรุบบัญชี	ขาย 0.00 สรุบบัญชี 0.00
------------	--------------------------------------	------------	----------------------------------	----------------------	-----------------------------------	-----------	----------------------------

๑.๑ เงินให้กู้ แสดงการรับชำระและการจ่ายเงินกู้ประจำวัน



จากภาพแสดงข้อมูลยอดรวมการรับชำระและการจ่ายเงินกู้ ตั้งแต่วันต้นปีบัญชีถึงวันที่ปัจจุบัน และแผนภูมิแท่งเปรียบเทียบการรับชำระและจ่ายเงินให้กู้แบบรายวันรายสัปดาห์ และรายเดือน

๑.๒ เงินรับฝาก แสดงการฝากเงินและถอนเงินประจำวัน



จากภาพแสดงข้อมูลยอดรวมการฝากเงินและถอนเงินของสมาชิก ตั้งแต่วันต้นปีบัญชีถึงวันที่ปัจจุบัน และแผนภูมิแท่งแสดงการเปรียบเทียบปริมาณการถอนรายวัน รายสัปดาห์ และรายเดือน

๑.๓ จัดหาสินค้ามาจำหน่าย แสดงการขายสินค้าและซื้อสินค้าประจำวัน



จากภาพแสดงข้อมูลยอดรวมการจำหน่ายสินค้าและการจัดหาสินค้าเพื่อจำหน่ายของสหกรณ์ ตั้งแต่วันต้นปีบัญชีถึงวันที่ปัจจุบัน และแผนภูมิแท่งแสดงการเปรียบเทียบปริมาณการจำหน่ายสินค้าและการจัดหาสินค้านรายวัน รายสัปดาห์ และรายเดือน

๑.๔ รวบรวมผลิตภัณฑ์ แสดงการขายผลิตภัณฑ์ และการรวบรวมผลิตภัณฑ์จากสมาชิก

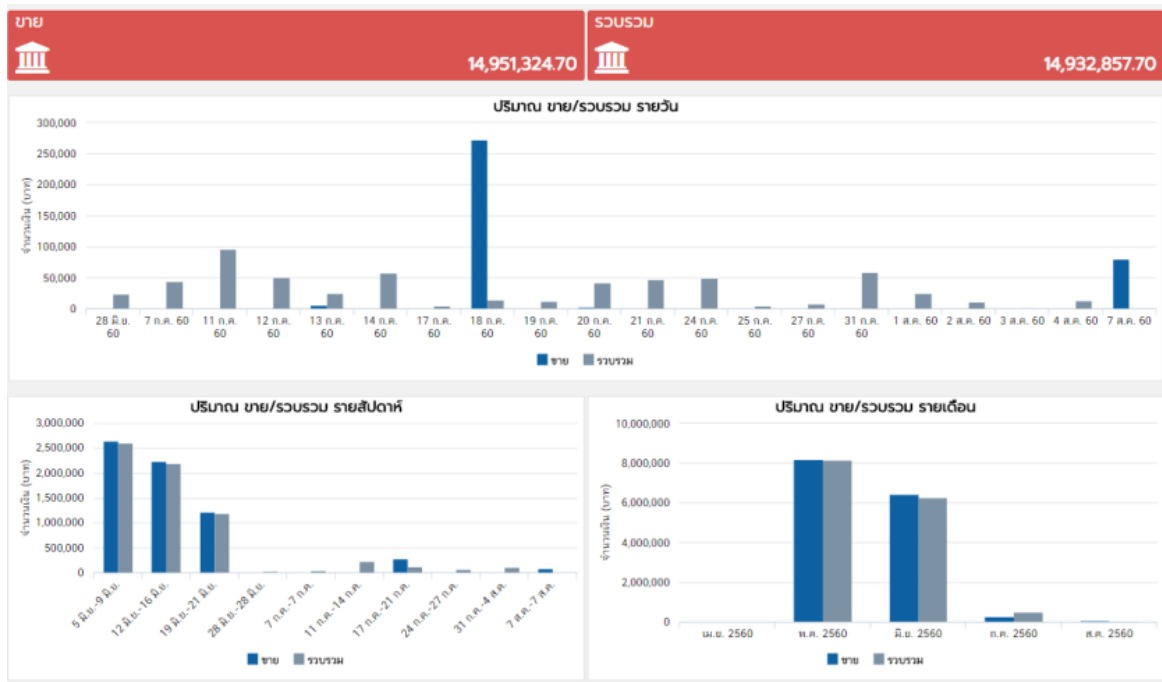

จากภาพแสดงข้อมูลยอดรวมการขายผลิตภัณฑ์และการรวบรวมผลิตภัณฑ์ของสมาชิก ตั้งแต่วันต้นปีบัญชีถึงวันที่ปัจจุบัน และแผนภูมิแท่งแสดงการเปรียบเทียบปริมาณการขายและรวบรวมรายวัน รายสัปดาห์ และรายเดือน

๒. แผนภูมิแท่ง

แผนภูมิแท่งแสดงการเปรียบเทียบเงินสด และเงินฝากธนาคาร



๒.๑ เงินสด แสดงการเปรียบเทียบเงินสดรับและเงินสดจ่ายประจำวัน ๑๐ วัน

๒.๒ เงินฝากธนาคาร แสดงการเปรียบเทียบการถอนเงินและฝากเงินธนาคารประจำวัน ๑๐ วัน

๓. แผนภูมิเชิงพื้นที่

แผนภูมิเชิงพื้นที่แสดงการเปรียบเทียบรายได้และค่าใช้จ่ายประจำวันของสหกรณ์ ๑๐ วัน

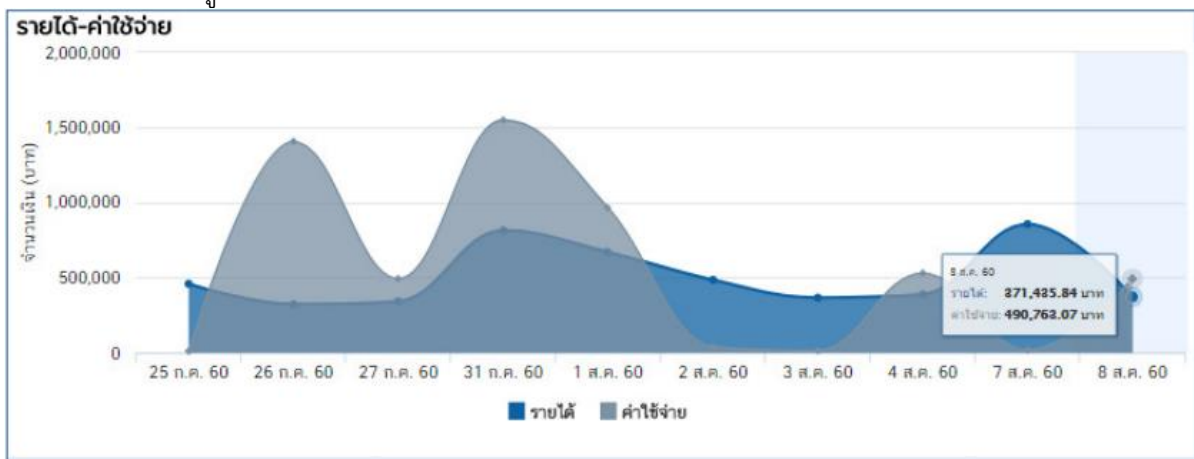

๔. แผนภูมิวงกลม

ปริมาณธุรกิจ แสดงสัดส่วนยอดสะสมตั้งแต่วันต้นปีบัญชีถึงวันที่ปัจจุบันตามธุรกิจของสหกรณ์ ประกอบด้วยธุรกิจสินเชื่อ เงินรับฝาก จัดหาสินค้ามาจำหน่าย รวบรวม แปรรูป และบริการ

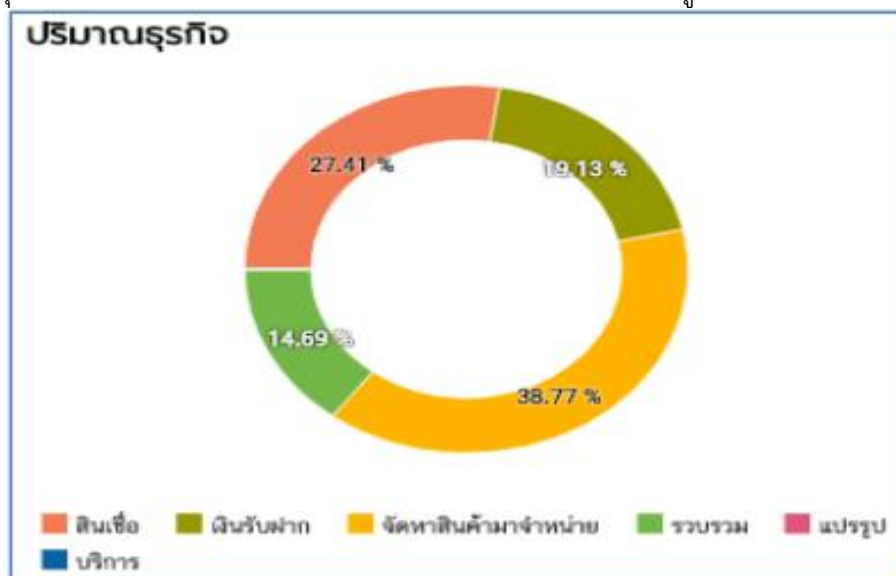

๕. ข้อมูลฐานะทางการเงินของสหกรณ์

ข้อมูลฐานะทางการเงินของสหกรณ์แสดงยอดคงเหลือ ณ วันปัจจุบัน ประกอบด้วยสินทรัพย์ หนี้สิน และทุนของสหกรณ์

สินทรัพย์		หนี้สิน	
เงินสดและเงินฝากธนาคาร	4,699,619.53 บาท	เงินเบิกเกินบัญชีธนาคาร	0.00 บาท
เงินฝากสหกรณ์อื่น	1,232,002.69 บาท	เงินกู้ยืม	169,808,796.44 บาท
เงินลงทุน - สุทธิ	386,400.00 บาท	เงินรับฝาก	33,128,775.25 บาท
เงินให้กู้ยืม - สุทธิ	292,678,470.15 บาท	หนี้สินอื่น	14,877,385.70 บาท
ที่ดิน อาคาร และอุปกรณ์ - สุทธิ	11,000,435.09 บาท	รวมหนี้สิน	217,814,957.39 บาท
สินทรัพย์ไม่มีตัวตน	0.00 บาท	ทุนของสหกรณ์	
สินทรัพย์อื่น	26,279,915.95 บาท	ทุนเรือนหุ้น	96,443,960.00 บาท
		ทุนสำรอง	17,719,397.55 บาท
		ทุนสะสมตามข้อบังคับ	1,761,459.73 บาท
		กำไร (ขาดทุน) สุทธิ	2,537,068.74 บาท
		รวมทุนของสหกรณ์	118,461,886.02 บาท
รวมสินทรัพย์	336,276,843.41 บาท	รวมหนี้สินและทุนของสหกรณ์	336,276,843.41 บาท

๕.๑ สินทรัพย์ ประกอบด้วย เงินสดและเงินฝากธนาคาร เงินฝากสหกรณ์อื่น เงินลงทุน-สุทธิ เงินให้กู้ยืม-สุทธิ ที่ดิน อาคาร และอุปกรณ์-สุทธิ สินทรัพย์ไม่มีตัวตน และสินทรัพย์อื่น

๕.๒ หนี้สิน ประกอบด้วย เงินเบิกเกินบัญชีธนาคาร เงินกู้ยืม เงินรับฝาก และหนี้สินอื่น

๕.๓ ทุนของสหกรณ์ ประกอบด้วย ทุนเรือนหุ้น ทุนสำรอง ทุนสะสมตามข้อบังคับ และกำไร (ขาดทุน) สุทธิ

หมายเหตุ รวมสินทรัพย์ = รวมหนี้สิน + รวมทุนของสหกรณ์

๖. ผลการดำเนินงาน

ผลการดำเนินงานแสดงการเปรียบเทียบแผนและผลการดำเนินงานของสหกรณ์

คลิกที่  จะปรากฏแถบเมนู รายงานผล เปลี่ยนรหัสผ่าน ออกจากระบบ และClose Menu

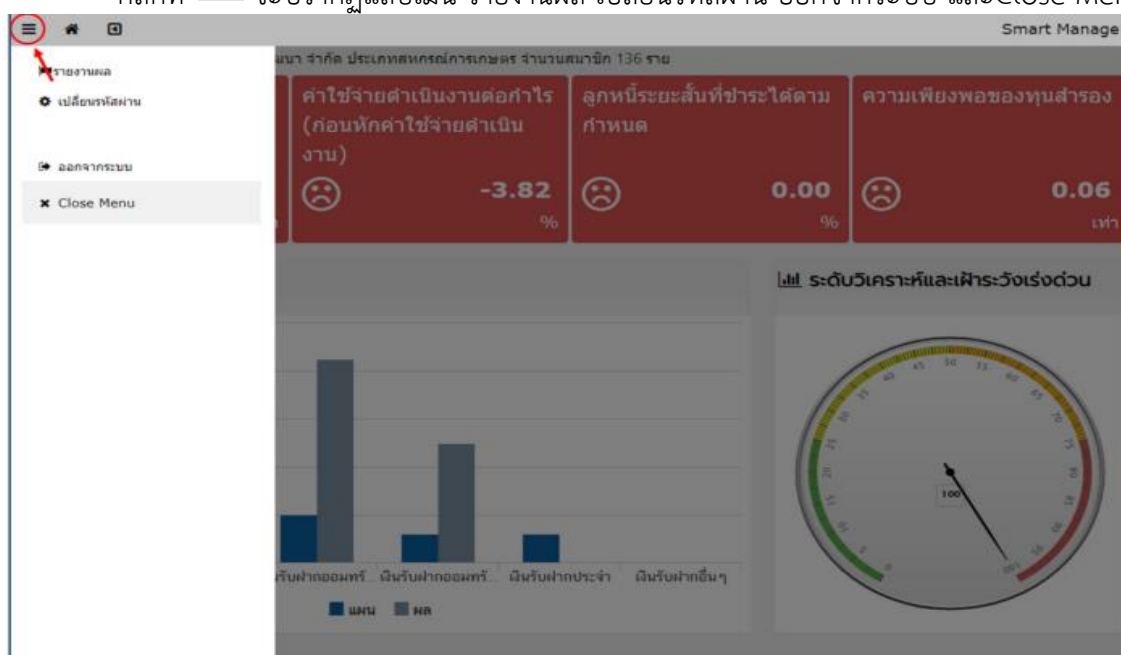

หมายเหตุ คลิกที่  เพื่อเข้าสู่เมนูย่อย

คลิกที่  เพื่อกลับสู่หน้าหลัก

คลิกที่  เพื่อกลับสู่หน้าต่างก่อนหน้า

เมนู รายงานผล ประกอบด้วยอัตราส่วนทางการเงิน ผลการดำเนินงานของสหกรณ์ และแสดงระดับการเฝ้าระวังของสหกรณ์



๒.๓ Smart Monitor ระบบเตือนภัยทางการเงินของสหกรณ์แบบ Real Time

Smart Monitor ระบบเตือนภัยทางการเงินของสหกรณ์แบบ Real Time เป็นระบบสำหรับผู้สอบบัญชีและผู้กำกับดูแลติดตามความเคลื่อนไหวและความผิดปกติทางการเงินของสหกรณ์ได้แบบวันต่อวัน เพื่อนำมาวิเคราะห์และตรวจสอบสหกรณ์ได้ก่อนที่จะเกิดปัญหา

ระบบเตือนภัยทางการเงินของสหกรณ์แบบ Real Time (Smart Monitor) พัฒนาขึ้นเพื่อให้ผู้สอบบัญชีหรือผู้กำกับดูแล รวมทั้งผู้ที่มีส่วนเกี่ยวข้องสามารถทราบข้อบ่งชี้ความเสี่ยงทางการเงินของสหกรณ์ รวมทั้งการดำเนินธุรกิจของสหกรณ์ ซึ่งผู้สอบบัญชีสามารถนำข้อมูลที่ได้รับจากระบบงานนี้มาใช้ในการวางแผนงานสอบบัญชีและเตือนภัยทางการเงินให้แก่สหกรณ์ รวมทั้งป้องปรามการทุจริตที่อาจเกิดขึ้นในสหกรณ์ ผู้กำกับดูแลสหกรณ์สามารถเรียกดู ข้อมูลได้อย่างทันเวลา โดยสามารถเรียกดูข้อมูลการดำเนินงานของสหกรณ์ ได้ทุกวัน ซึ่งจะสามารถช่วยให้ผู้สอบบัญชี เข้ากำกับและให้คำแนะนำแก้ไขได้อย่างทันเวลา ข้อมูลที่นำมาใช้ในการเตือนภัยทางการเงินหรือวิเคราะห์ความเสี่ยง ของสหกรณ์ประกอบด้วย อัตราส่วนทางการเงิน ปริมาณธุรกิจ รายได้ ค่าใช้จ่าย และโครงสร้างของงบแสดงฐานะ การเงิน ตามรูปแบบรายการย่อ ซึ่งสามารถเรียกดูในรายงานในรูปแบบ Dashboard

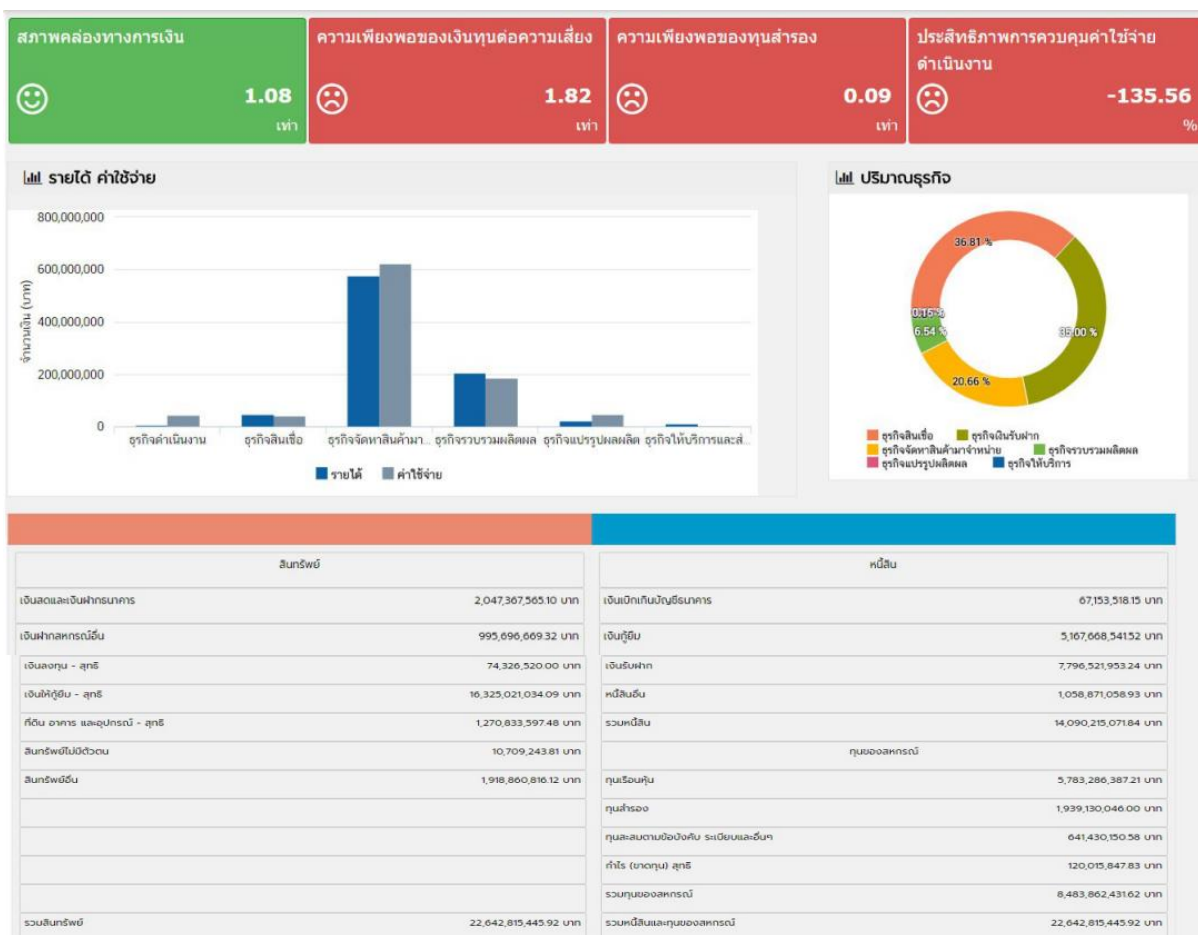

๑. รายงานส่วนที่ ๑ จะเป็นอัตราส่วนทางการเงินที่ใช้ในการวิเคราะห์ความเสี่ยง ซึ่งประกอบด้วย อัตรา สภาพคล่องทางการเงิน อัตราความเพียงพอของเงินทุนต่อความเสี่ยง อัตราความเพียงพอของทุนสำรอง และอัตรา ประสิทธิภาพการควบคุมค่าใช้จ่ายดำเนินงาน ซึ่งสามารถที่จะบ่งชี้ความเสี่ยงในแต่ละด้านของสหกรณ์ ในแต่ละ อัตราส่วนจะอยู่ในกล่องที่สามารถแปลความหมายผ่านสีของกล่อง และมีรูปการ์ตูนหน้าคนที่บ่งบอกถึงความหมาย นอกจากนี้ยังสามารถที่จะคลิกดูรายละเอียดความหมายของอัตราส่วนแต่ละอัตราได้



ความหมายของสีกล่องอัตราส่วนทางการเงินและไอคอน

- สีเขียว หมายถึง ระดับวิเคราะห์และเฝ้าระวังปกติ หรือถือว่าอยู่ในระดับดี
- สีเหลือง หมายถึง ระดับวิเคราะห์และเฝ้าระวังมากขึ้น หรือถือว่าอยู่ในระดับพอใช้
- สีแดง หมายถึง ระดับวิเคราะห์และเฝ้าระวังพิเศษเร่งด่วน หรือถือว่าอยู่ในระดับควรปรับปรุง

ปรับปรุง

๒. รายได้ ค่าใช้จ่าย

เป็นการแสดงข้อมูลรายได้และค่าใช้จ่ายในรูปแบบแผนภูมิแท่ง โดยจำแนกเป็นรายธุรกิจ ซึ่งแสดงการเปรียบเทียบรายได้และค่าใช้จ่ายในการดำเนินธุรกิจในแต่ละธุรกิจ

๓. จากหน้าจอภาพรวม (Dashboard) สามารถคลิกกล่องอัตราส่วนแต่ละกล่องเพื่อเข้าไปดูรายละเอียด เป็นรายสภกรณ โดยจำแนกสภกรณตามเกณฑ์ความเสี่ยงที่กำหนดอัตราส่วนนี้มีสภกรณที่อยู่ในระดับ

ความเพียงพอของทุนสำรอง (ภาพรวม)	ระดับดี	ระดับพอใช้	ระดับควรปรับปรุง
0.09 เท่า	10 แห่ง	24 แห่ง	73 แห่ง

รายชื่อสภกรณที่อยู่ในเกณฑ์ระดับควรปรับปรุง 10 อันดับ (ระดับวิเคราะห์และเฝ้าระวังพิเศษเร่งด่วน)

ชื่อสภกรณ	จังหวัด	ประเภทสภกรณ	ความเพียงพอของทุนสำรอง (เท่า)
สหกรณ์การเกษตรเมืองคำ จำกัด	พะเยา	สหกรณ์การเกษตร	0.00
สหกรณ์การเกษตรชุมชนมหาสารคาม จำกัด	มหาสารคาม	สหกรณ์การเกษตร	0.00
สหกรณ์การเกษตรคำชะอีอเนก จำกัด	บึงกาฬ	สหกรณ์การเกษตร	0.00
สหกรณ์กองทุนสวนยางบ้านบางหลาม จำกัด	พังงา	สหกรณ์การเกษตร	0.00
สหกรณ์การเกษตรใจเมือง จำกัด	ลำปาง	สหกรณ์การเกษตร	0.00
สหกรณ์การเกษตรเสาไห้ จำกัด	สระบุรี	สหกรณ์การเกษตร	0.00
สหกรณ์นิคมดอนกลางสอง จำกัด	มุกดาหาร	สหกรณ์นิคม	0.00
สหกรณ์นิคมห้วยผึ้ง จำกัด	ฉะเชิงเทรา	สหกรณ์นิคม	0.00
สหกรณ์การเกษตรบ้านเขวาสี จำกัด	ชัยภูมิ	สหกรณ์การเกษตร	0.00
สหกรณ์การเกษตรเพื่อการตลาดอุบลฯ อ.ก.ส.สอ. จำกัด	อุบลราชธานี	สหกรณ์การเกษตร	0.00

การจำแนกสภกรณตามการวิเคราะห์ความเสี่ยงในแต่ละประเภทว่ามีจำนวนกี่แห่ง

- ระดับดี สัญลักษณ์ คือกล่องสีเขียว คือ ระดับวิเคราะห์และเฝ้าระวังปกติ
- ระดับพอใช้ สัญลักษณ์ คือกล่องสีเหลือง คือ ระดับวิเคราะห์และเฝ้าระวังมากขึ้น
- ระดับควรปรับปรุง สัญลักษณ์คือกล่องสีแดง คือ ระดับวิเคราะห์และเฝ้าระวังพิเศษเร่งด่วน

นอกจากการจำแนกสภกรณที่มีความเสี่ยงของแต่ละระดับความเสี่ยงแล้ว จะมีสรุปความเสี่ยงในภาพรวม ของแต่ละอัตราส่วนไว้ในสัญลักษณ์ กล่องแรกในหน้าจอ

๔. สำหรับในส่วนที่ ๒ ของรายงานภาพรวม (Dashboard) จะแสดงในส่วนของโครงสร้างของงบแสดงฐานะการเงิน ซึ่งสามารถที่จะบ่งชี้ความเสี่ยงของแต่ละรายการ โดยแสดงแหล่งที่มา และใช้ไปของเงินทุนสหกรณ์ ว่ามีความเสี่ยงมากน้อยเพียงไร เช่น เงินฝากสหกรณ์อื่น เงินรับฝาก เงินให้กู้ยืม เงินกู้ยืมเงินทุนสหกรณ์ ซึ่งรายการ ต่างๆ เหล่านี้สามารถที่จะนำมาวิเคราะห์ความเสี่ยงทางการเงินสำหรับสหกรณ์ได้ในเบื้องต้น

สินทรัพย์		หนี้สิน	
เงินสดและเงินฝากธนาคาร	2,047,367,565.10 บาท	เงินเบิกเกินบัญชีธนาคาร	67,153,518.15 บาท
เงินฝากสหกรณ์อื่น	995,696,669.32 บาท	เงินกู้ยืม	5,167,668,541.52 บาท
เงินลงทุน - สุทธิ	74,326,520.00 บาท	เงินรับฝาก	7,796,521,953.24 บาท
เงินให้กู้ยืม - สุทธิ	16,325,021,034.09 บาท	หนี้สินอื่น	1,058,871,058.93 บาท
ที่ดิน อาคาร และอุปกรณ์ - สุทธิ	1,270,833,597.48 บาท	รวมหนี้สิน	14,090,215,071.84 บาท
สินทรัพย์ไม่มีตัวตน	10,709,243.81 บาท	ทุนของสหกรณ์	
สินทรัพย์อื่น	1,918,860,816.12 บาท	ทุนเรือนหุ้น	5,783,286,387.21 บาท
		ทุนสำรอง	1,939,130,046.00 บาท
		ทุนสะสมตามข้อบังคับ ระเบียบและอื่นๆ	641,430,150.58 บาท
		กำไร (ขาดทุน) สุทธิ	120,015,847.83 บาท
		รวมทุนของสหกรณ์	8,483,862,431.62 บาท
รวมสินทรัพย์	22,642,815,445.92 บาท	รวมหนี้สินและทุนของสหกรณ์	22,642,815,445.92 บาท

บทที่ ๓
รายงานผลการศึกษาข้อมูล

รายงานผลการใช้ประโยชน์แอปพลิเคชัน Smart ๓M ของสหกรณ์ จากสำนักงานตรวจบัญชีสหกรณ์ที่ ๑ - ๑๐ มีวัตถุประสงค์เพื่อรับทราบผลการติดตั้งการใช้งานแอปพลิเคชัน Smart Member ของสมาชิกสหกรณ์ แอปพลิเคชัน Smart Manage ของคณะกรรมการดำเนินการสหกรณ์ ระดับความสามารถในการใช้งาน และผลสัมฤทธิ์/ประโยชน์จากการใช้งานแอปพลิเคชัน Smart Member และแอปพลิเคชัน Smart Manage และเพื่อรับทราบระดับการใช้งานแอปพลิเคชัน Smart Monitor ของผู้สอบบัญชีสหกรณ์ และผลสัมฤทธิ์/ประโยชน์จากการใช้งานแอปพลิเคชัน Smart Monitor ของผู้สอบบัญชีสหกรณ์ สามารถวิเคราะห์ข้อมูลและรายงานผลการศึกษิตตามวัตถุประสงค์ได้ ดังนี้

๓.๑ วัตถุประสงค์ข้อ ๑ เพื่อรับทราบผลการติดตั้งการใช้งานแอปพลิเคชัน Smart Member ของสมาชิกสหกรณ์ แอปพลิเคชัน Smart Manage ของคณะกรรมการดำเนินการสหกรณ์ ระดับความสามารถในการใช้งาน และผลสัมฤทธิ์/ประโยชน์จากการใช้งานแอปพลิเคชัน Smart Member และแอปพลิเคชัน Smart Manage

๑.๑) ข้อมูลเกี่ยวกับการติดตั้งการใช้งานแอปพลิเคชัน Smart Member ของสมาชิกสหกรณ์ แอปพลิเคชัน Smart Manage ของคณะกรรมการดำเนินการสหกรณ์ และแอปพลิเคชัน Smart Monitor ของผู้สอบบัญชีสหกรณ์

**ตารางที่ ๑ แสดงข้อมูลการติดตั้งการใช้งานแอปพลิเคชัน Smart Member ของสมาชิกสหกรณ์
แอปพลิเคชัน Smart Manage ของคณะกรรมการดำเนินการสหกรณ์ และแอปพลิเคชัน Smart Monitor ของผู้สอบบัญชีสหกรณ์**

ประเภทสหกรณ์	จำนวนสหกรณ์ ที่ใช้งาน FAS ทั้งสิ้น (๓๑ มี.ค. ๖๕)	จำนวนสหกรณ์ ที่ติดตั้งแอปพลิเคชัน Smart ๓M (อย่างน้อย ๑ ระบบ)		การติดตั้งการใช้งานแอปพลิเคชัน Smart ๓M						ใช้งานทั้ง ๓ Smart	
				แอปพลิเคชัน Smart Member		แอปพลิเคชัน Smart Manage		แอปพลิเคชัน Smart Monitor			
				จำนวน	ร้อยละ	จำนวน	ร้อยละ	จำนวน	ร้อยละ		
ภาคการเกษตร											
การเกษตร	๘๔๖	๕๔๖	๖๔.๕๔	๕๐๒	๕๙.๓๔	๕๒๑	๖๑.๕๘	๔๕๗	๕๔.๐๒	๔๒๐	๔๙.๖๕
นิคม	๓๔	๒๓	๖๗.๖๕	๒๓	๖๗.๖๕	๒๓	๖๗.๖๕	๑๘	๕๒.๙๔	๑๘	๕๒.๙๔
ประมง	๑๗	๗	๔๑.๑๘	๗	๔๑.๑๘	๗	๔๑.๑๘	๖	๓๕.๒๙	๖	๓๕.๒๙
รวมภาคการเกษตร	๘๙๗	๕๗๖	๖๔.๒๑	๕๓๒	๕๙.๓๑	๕๕๑	๖๑.๔๓	๔๘๑	๕๓.๖๒	๔๔๔	๔๙.๕๐

ประเภทสหกรณ์	จำนวนสหกรณ์ ที่ใช้งาน FAS ทั้งสิ้น (๓๑ มี.ค. ๖๕)	จำนวนสหกรณ์ ที่ติดตั้งแอปพลิเคชัน Smart ๓M (อย่างน้อย ๑ ระบบ)		การติดตั้งการใช้งานแอปพลิเคชัน Smart ๓M						ใช้งานทั้ง ๓ Smart		
		จำนวน	ร้อยละ	แอปพลิเคชัน Smart Member		แอปพลิเคชัน Smart Manage		แอปพลิเคชัน Smart Monitor				
				จำนวน	ร้อยละ	จำนวน	ร้อยละ	จำนวน	ร้อยละ	จำนวน	ร้อยละ	จำนวน
นอกภาคเกษตร												
ร้านค้า	๒๓	-	-	-	-	-	-	-	-	-	-	-
บริการ	๙๖	๑๗	๑๗.๗๑	๑๕	๑๕.๖๓	๑๓	๑๓.๕๔	๑๒	๑๒.๕๐	๑๐	๑๐.๔๒	
ออมทรัพย์	๕๔๓	๑๖๘	๓๐.๙๔	๑๖๘	๓๐.๙๔	๓๕	๖.๔๕	๑๔	๒.๕๘	๖	๑.๑๐	
เครดิตยูเนียน	๙๔	๓๓	๓๕.๑๑	๓๑	๓๒.๙๘	๒๘	๒๙.๗๙	๒๔	๒๕.๕๓	๒๒	๒๓.๔๐	
รวมนอกภาคเกษตร	๗๕๖	๒๑๘	๒๘.๘๔	๒๑๔	๒๘.๓๑	๗๖	๑๐.๐๕	๕๐	๖.๖๑	๓๘	๕.๐๓	
รวมทั้งสิ้น	๑,๖๕๓	๗๙๔	๔๘.๐๓	๗๔๖	๔๕.๑๓	๖๒๗	๓๗.๙๓	๕๓๑	๓๒.๑๒	๔๘๒	๒๙.๑๖	

จากตารางที่ ๑ แสดงข้อมูลเกี่ยวกับการติดตั้งการใช้งานแอปพลิเคชัน Smart Member ของสมาชิกสหกรณ์ แอปพลิเคชัน Smart Manage ของคณะกรรมการดำเนินการสหกรณ์ และแอปพลิเคชัน Smart Monitor ของผู้สอบบัญชีสหกรณ์ ดังนี้

๑) จากระบบฐานข้อมูลสหกรณ์ที่ใช้เทคโนโลยีการบัญชีสหกรณ์ (CAD_SOFT) ณ วันที่ ๓๑ มีนาคม ๒๕๖๕ มีสหกรณ์ที่ใช้งานโปรแกรมระบบบัญชีสหกรณ์ครบวงจร (FAS) ที่พัฒนาโดยกรมตรวจบัญชีสหกรณ์ จำนวนทั้งสิ้น ๑,๖๕๓ แห่ง โดยเป็นสหกรณ์การเกษตรมากที่สุด ร้อยละ ๕๑.๑๘ (จำนวน ๘๔๖ แห่ง) รองลงมาเป็น สหกรณ์ออมทรัพย์ ร้อยละ ๓๒.๘๕ (จำนวน ๕๔๓ แห่ง) ตามลำดับ

๒) จากการติดตามการติดตั้งการใช้งานแอปพลิเคชัน Smart ๓M ของสหกรณ์ จากสำนักงานตรวจบัญชีสหกรณ์ที่ ๑ - ๑๐ ข้อมูลสิ้นสุด ณ วันที่ ๓๑ มีนาคม ๒๕๖๕ พบว่า มีสหกรณ์ที่มีสมาชิกสหกรณ์ คณะกรรมการดำเนินการสหกรณ์ ผู้สอบบัญชีสหกรณ์ที่ติดตั้งการใช้งานแอปพลิเคชัน Smart ๓M แล้ว (อย่างน้อย ๑ ระบบ) ร้อยละ ๔๘.๐๓ ของสหกรณ์ที่ใช้โปรแกรมระบบบัญชีสหกรณ์ครบวงจรทั้งสิ้น (จำนวน ๗๙๔ แห่ง) โดยสหกรณ์ที่มีการติดตั้งการใช้งานแอปพลิเคชัน Smart ๓M แล้ว (อย่างน้อย ๑ ระบบ) มากที่สุด ได้แก่ สหกรณ์นิคม ร้อยละ ๖๗.๖๕ รองลงมาเป็น สหกรณ์การเกษตร ร้อยละ ๖๔.๕๔ สหกรณ์ประมง ร้อยละ ๔๑.๑๘ สหกรณ์เครดิตยูเนียน ร้อยละ ๓๕.๑๑ สหกรณ์ออมทรัพย์ ร้อยละ ๓๐.๙๔ และสหกรณ์บริการ ร้อยละ ๑๗.๗๑ ของสหกรณ์ที่ใช้โปรแกรมระบบบัญชีสหกรณ์ครบวงจรทั้งสิ้น สำหรับสหกรณ์ที่ยังไม่มีการติดตั้งการใช้งานแอปพลิเคชัน Smart ๓M เลย ได้แก่ สหกรณ์ร้านค้า

๓) หากแยกพิจารณาตามแต่ละประเภทของแอปพลิเคชัน พบว่า มีสหกรณ์ที่มีสมาชิกสหกรณ์ติดตั้งการใช้งานแอปพลิเคชัน Smart Member แล้ว ร้อยละ ๔๕.๑๓ มีสหกรณ์ที่มีคณะกรรมการดำเนินการสหกรณ์ติดตั้งการใช้งานแอปพลิเคชัน Smart Manage แล้ว ร้อยละ ๓๗.๙๓ มีสหกรณ์ที่มีผู้สอบบัญชีสหกรณ์ติดตั้งการใช้งานแอปพลิเคชัน Smart Monitor แล้ว ร้อยละ ๓๒.๑๒ และมีสหกรณ์ที่มีสมาชิกสหกรณ์ คณะกรรมการดำเนินการสหกรณ์ และผู้สอบบัญชีสหกรณ์ที่ติดตั้งการใช้งานแอปพลิเคชัน ทั้ง ๓ Smart แล้ว ร้อยละ ๒๙.๑๖ ของสหกรณ์ที่ใช้โปรแกรมระบบบัญชีสหกรณ์ครบวงจรทั้งสิ้น

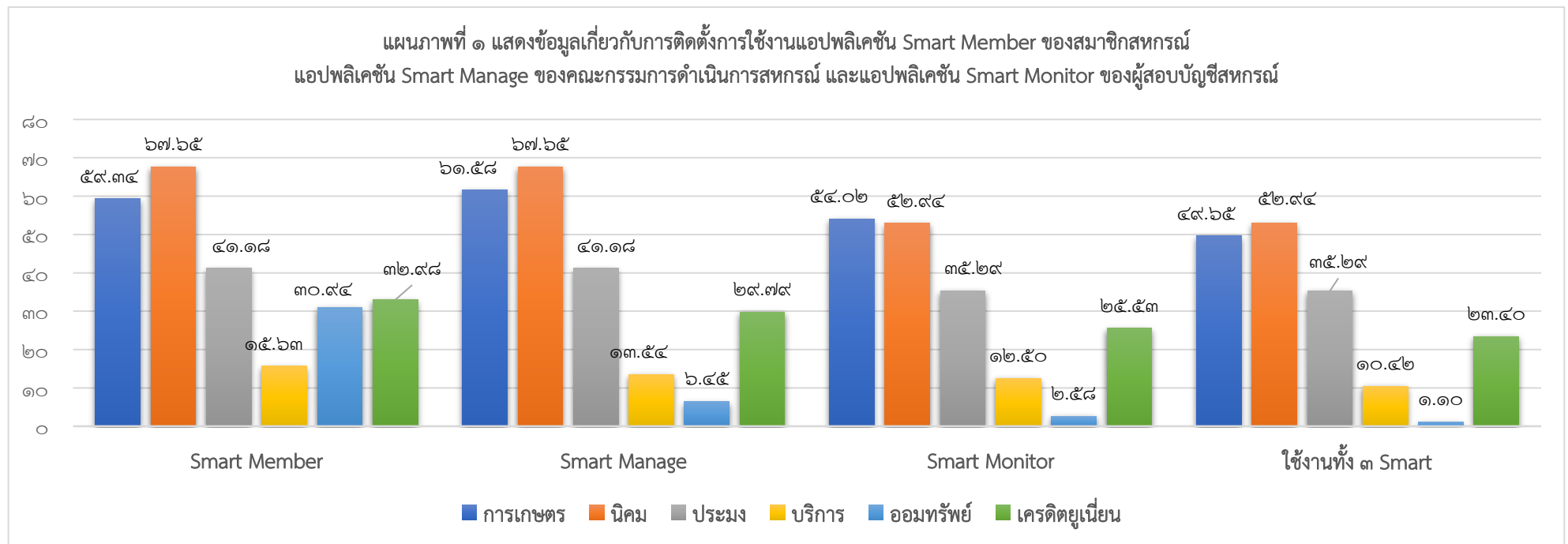

จากแผนภาพที่ ๑ แสดงข้อมูลเกี่ยวกับการติดตั้งการใช้งานแอปพลิเคชัน Smart Member ของสมาชิกสหกรณ์ แอปพลิเคชัน Smart Manage ของคณะกรรมการดำเนินการสหกรณ์ และแอปพลิเคชัน Smart Monitor ของผู้สอบบัญชีสหกรณ์

๒.๔ การใช้งานทั้ง ๓ Smart มีสภกรณ์ (สมาชิกสภกรณ์ คณะกรรมการดำเนินการสภกรณ์ และผู้สอบบัญชีสภกรณ์) ที่มีการติดตั้งการใช้งานแอปพลิเคชัน ครบทั้ง ๓ Smart มากที่สุด ได้แก่ สภกรณ์นิคม ร้อยละ ๕๒.๙๔ รองลงมา สภกรณ์การเกษตร ร้อยละ ๔๙.๖๕ สภกรณ์ประมง ร้อยละ ๓๕.๒๙ สภกรณ์เครดิตยูเนียน ร้อยละ ๒๓.๔๐ สภกรณ์บริการ ร้อยละ ๑๐.๔๒ และสภกรณ์ออมทรัพย์ ร้อยละ ๑.๑๐ ของสภกรณ์ที่ใช้โปรแกรมระบบบัญชีสภกรณ์ครบวงจรทั้งสิ้น

๑.๒) ระดับความสามารถในการใช้งานแอปพลิเคชัน Smart Member ของสมาชิกสภกรณ์ แยกตามประเภทสภกรณ์

ตารางที่ ๒ แสดงข้อมูลระดับความสามารถในการใช้งานแอปพลิเคชัน Smart Member ของสมาชิกสภกรณ์

ประเภทสภกรณ์	จำนวนสภกรณ์ ที่มีการติดตั้ง แอปพลิเคชัน Smart Member	ระดับความสามารถในการใช้งานแอปพลิเคชัน Smart Member ของสมาชิกสภกรณ์						ไม่ได้ใช้งาน	
		ใช้งานได้อย่างดี		พอใช้งานได้		รวม		จำนวน	ร้อยละ
		จำนวน	ร้อยละ	จำนวน	ร้อยละ	จำนวน	ร้อยละ		
ภาคการเกษตร									
การเกษตร	๕๐๒	๑๑๕	๒๒.๙๑	๓๒๖	๖๔.๙๔	๔๔๑	๘๗.๘๕	๖๑	๑๒.๑๕
นิคม	๒๓	๕	๒๑.๗๔	๑๕	๖๕.๒๒	๒๐	๘๖.๙๖	๓	๑๓.๐๔
ประมง	๗	๒	๒๘.๕๗	๕	๗๑.๔๓	๗	๑๐๐.๐๐	-	-
รวมภาคการเกษตร	๕๓๒	๑๒๒	๒๒.๙๓	๓๔๖	๖๕.๐๔	๔๖๘	๘๗.๙๗	๖๔	๑๒.๐๓
นอกภาคการเกษตร									
ร้านค้า	-	-	-	-	-	-	-	-	-
บริการ	๑๕	๖	๔๐.๐๐	๘	๕๓.๓๓	๑๔	๙๓.๓๓	๑	๖.๖๗
ออมทรัพย์	๑๖๘	๙๒	๕๔.๗๖	๖๓	๓๗.๕๐	๑๕๕	๙๒.๒๖	๑๓	๗.๗๔
เครดิตยูเนียน	๓๑	๗	๒๒.๕๘	๒๐	๖๔.๕๒	๒๗	๘๗.๑๐	๔	๑๒.๙๐
รวมนอกภาคการเกษตร	๒๑๔	๑๐๕	๔๙.๐๗	๙๑	๔๒.๕๒	๑๙๖	๙๑.๕๙	๑๘	๘.๔๑
รวมทั้งสิ้น	๗๔๖	๒๒๗	๓๐.๔๓	๔๓๗	๕๘.๕๘	๖๖๔	๘๙.๐๑	๘๒	๑๐.๙๙

จากตารางที่ ๒ แสดงข้อมูลระดับความสามารถในการใช้งานแอปพลิเคชัน Smart Member ของสมาชิกสหกรณ์

๑) มีสหกรณ์ที่มีสมาชิกสหกรณ์ติดตั้งการใช้งานแอปพลิเคชัน Smart Member แล้ว จำนวน ๗๔๖ แห่ง หากแยกตามระดับความสามารถในการใช้งาน พอใช้งานได้ มากที่สุด ร้อยละ ๕๘.๕๘ รองลงมาเป็น ใช้งานได้อย่างดี ร้อยละ ๓๐.๔๓ และไม่ได้ใช้งาน ร้อยละ ๑๐.๙๙

๒) แยกตามประเภทสหกรณ์ พบว่า สหกรณ์ที่มีสมาชิกสหกรณ์สามารถใช้งานแอปพลิเคชัน Smart Member ได้มากที่สุด (ใช้งานได้อย่างดี และพอใช้งานได้) ได้แก่ สหกรณ์ประมง ร้อยละ ๑๐๐.๐๐ รองลงมาเป็น สหกรณ์บริการ ร้อยละ ๙๓.๓๓ และสหกรณ์ออมทรัพย์ ร้อยละ ๙๒.๒๖ ตามลำดับ โดยเปรียบเทียบกับจำนวนสหกรณ์ที่มีสมาชิก สหกรณ์ที่มีการติดตั้งแอปพลิเคชัน Smart Member ในแต่ละประเภท

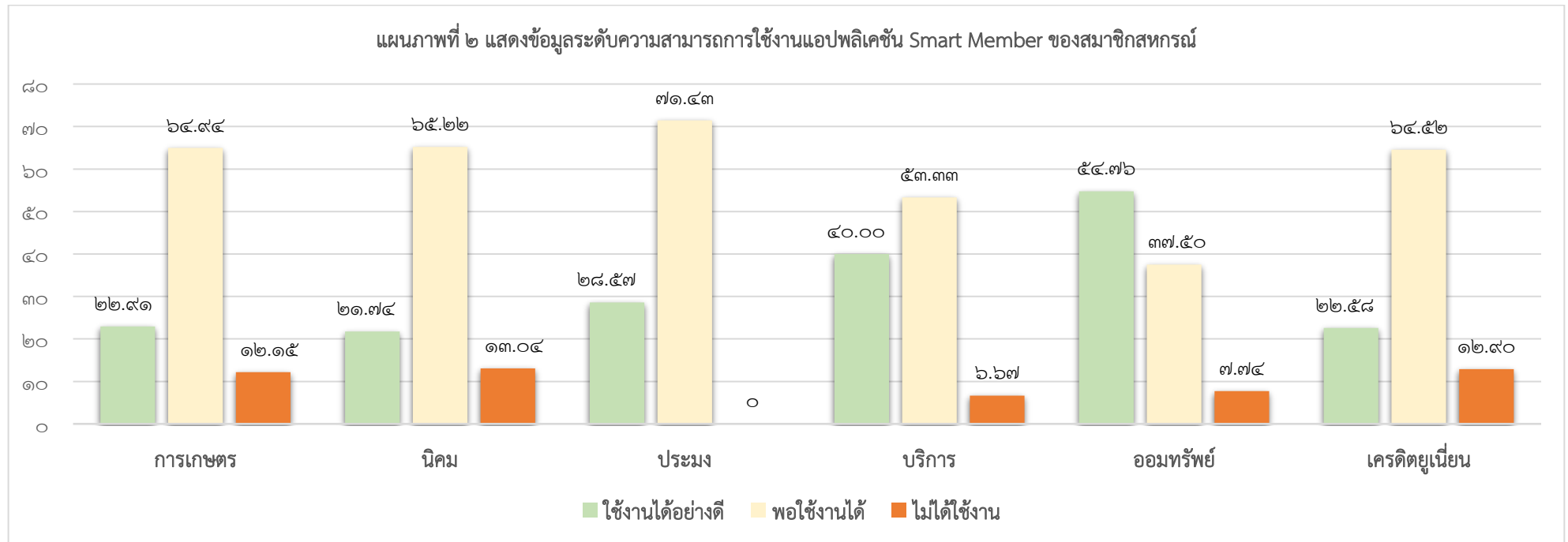

จากแผนภาพที่ ๒ แสดงข้อมูลระดับความสามารถในการใช้งานแอปพลิเคชัน Smart Member ของสมาชิกสหกรณ์

๑) หากพิจารณาจากรายประเภทสหกรณ์ พบว่า

๑.๑ สหกรณ์การเกษตร มีสมาชิกสหกรณ์ที่มีความสามารถในการใช้งานแอปพลิเคชัน Smart Member ในระดับพอใช้งานได้ มากที่สุด ร้อยละ ๖๔.๙๔ รองลงมา เป็น ใช้งานได้ดี ร้อยละ ๒๒.๙๑ และไม่ได้ใช้งาน ร้อยละ ๑๒.๑๕

๑.๒ สหกรณ์นิคม มีสมาชิกสหกรณ์ที่มีความสามารถในการใช้งานแอปพลิเคชัน Smart Member ในระดับพอใช้งานได้ มากที่สุด ร้อยละ ๖๕.๒๒ รองลงมาเป็น ใช้งานดี ร้อยละ ๒๑.๗๔ และไม่ได้ใช้งาน ร้อยละ ๑๓.๐๔

๑.๓ สหกรณ์ประมง มีสมาชิกสหกรณ์ที่มีความสามารถในการใช้งานแอปพลิเคชัน Smart Member ในระดับพอใช้งานได้ มากที่สุด ร้อยละ ๗๑.๔๓ รองลงมาเป็น ใช้งานได้ดี ร้อยละ ๒๘.๕๗

๑.๔ สหกรณ์บริการ มีสมาชิกสหกรณ์ที่มีความสามารถในการใช้งานแอปพลิเคชัน Smart Member ในระดับพอใช้งานได้ มากที่สุด ร้อยละ ๕๓.๓๓ รองลงมาเป็น ใช้งานได้ดี ร้อยละ ๔๐.๐๐ และไม่ได้ใช้งาน ร้อยละ ๖.๖๗

๑.๕ สหกรณ์ออมทรัพย์ มีสมาชิกสหกรณ์ที่มีความสามารถในการใช้งานแอปพลิเคชัน Smart Member ในระดับใช้งานได้ดี มากที่สุด ร้อยละ ๕๔.๗๖ รองลงมา เป็น พอใช้งานได้ ร้อยละ ๓๗.๕๐ และไม่ได้ใช้งาน ร้อยละ ๗.๗๔

๑.๖ สหกรณ์เครดิตยูเนียน มีสมาชิกสหกรณ์ที่มีความสามารถในการใช้งานแอปพลิเคชัน Smart Member ในระดับพอใช้งานได้ มากที่สุด ร้อยละ ๖๔.๕๒ รองลงมา เป็น ใช้งานได้ดี ร้อยละ ๒๒.๕๘ และไม่ได้ใช้งาน ร้อยละ ๑๒.๙๐

๒) หากพิจารณาจากระดับความสามารถในการใช้งาน พบว่า

๒.๑) ใช้งานได้ดี มีสหกรณ์ที่มีสมาชิกสหกรณ์สามารถใช้งานแอปพลิเคชัน Smart Member ได้อย่างดี มากที่สุด ได้แก่ สหกรณ์ออมทรัพย์ ร้อยละ ๕๔.๗๖ รองลงมา เป็นสหกรณ์บริการ ร้อยละ ๔๐.๐๐ และสหกรณ์ประมง ร้อยละ ๒๘.๕๗ ตามลำดับ

๒.๒) พอใช้งานได้ มีสหกรณ์ที่มีสมาชิกสหกรณ์พอใช้งานแอปพลิเคชัน Smart Member ได้ มากที่สุด ได้แก่ สหกรณ์ประมง ร้อยละ ๗๑.๔๓ รองลงมาเป็น สหกรณ์นิคม ร้อยละ ๖๕.๒๒ และสหกรณ์การเกษตร ร้อยละ ๖๔.๙๔ ตามลำดับ

๒.๓) ไม่ได้ใช้งาน มีสหกรณ์ที่มีสมาชิกสหกรณ์ไม่ได้ใช้งานแอปพลิเคชัน Smart Member มากที่สุด ได้แก่ สหกรณ์นิคม ร้อยละ ๑๓.๐๔ รองลงมาเป็น สหกรณ์เครดิตยูเนียน ร้อยละ ๑๒.๙๐ และสหกรณ์การเกษตร ร้อยละ ๑๒.๑๕ ตามลำดับ

๑.๓) ข้อมูลผลสัมฤทธิ์/ประโยชน์จากการใช้งานแอปพลิเคชัน Smart Member

ตารางที่ ๓ แสดงข้อมูลผลสัมฤทธิ์/ประโยชน์จากการใช้งานแอปพลิเคชัน Smart Member

ประเภท	หน่วยนับ	จำนวนสหกรณ์ที่มีสมาชิกสหกรณ์ใช้งานแอปพลิเคชัน Smart Member	ผลสัมฤทธิ์/ประโยชน์จากการใช้งานแอปพลิเคชัน Smart Member						
			สำหรับสมาชิกสหกรณ์				สำหรับบุคคลอื่น		
			สมาชิกสหกรณ์เข้าถึงข้อมูลได้ง่าย ทุกที่ทุกเวลา	สมาชิกสหกรณ์ไม่ต้องเดินทางมาที่สหกรณ์	สมาชิกสหกรณ์ตรวจสอบการทำงาน of สหกรณ์ได้	สมาชิกสหกรณ์เชื่อมั่นและศรัทธาการทำงานของสหกรณ์	ฝ่ายจัดการสหกรณ์สามารถนำข้อมูลไปใช้ในการบริหารงานได้	สหกรณ์มีค่าใช้จ่ายลดลง	สหกรณ์มีระบบการควบคุมภายในที่ดีขึ้น
ภาคการเกษตร									
การเกษตร	แห่ง	๔๔๑	๑๗๗	๑๗	๑๑๙	๖	๑๔	๓๔	๑๖๑
	ร้อยละ		๔๐.๑๔	๓.๘๕	๒๖.๙๘	๑.๓๖	๓.๑๗	๗.๗๑	๓๖.๕๑
นิคม	แห่ง	๒๐	๘	๓	๒	-	-	๑	๔
	ร้อยละ		๔๐.๐๐	๑๕.๐๐	๑๐.๐๐	-	-	๕.๐๐	๒๐.๐๐
ประมง	แห่ง	๗	๒	-	๑	-	-	๑	๒
	ร้อยละ		๒๘.๕๗	-	๑๔.๒๙	-	-	๑๔.๒๙	๒๘.๕๗
รวมภาคการเกษตร	แห่ง	๔๖๘	๑๘๗	๒๐	๑๒๒	๖	๑๔	๓๖	๑๖๗
	ร้อยละ		๓๙.๙๖	๔.๒๗	๒๖.๐๗	๑.๒๘	๒.๙๙	๗.๖๙	๓๕.๖๘
นอกภาคเกษตร									
ร้านค้า	แห่ง	-	-	-	-	-	-	-	-
	ร้อยละ		-	-	-	-	-	-	-
บริการ	แห่ง	๑๔	๗	๑	๖	-	-	๒	๓
	ร้อยละ		๕๐.๐๐	๗.๑๔	๔๒.๘๖	-	-	๑๔.๒๙	๒๑.๔๓
ออมทรัพย์	แห่ง	๑๕๕	๘๓	๑๖	๖๑	๔	๔	๑๐	๑๖
	ร้อยละ		๕๓.๕๕	๑๐.๓๒	๓๙.๓๕	๒.๕๘	๒.๕๘	๖.๔๕	๑๐.๓๒
เครดิตยูเนียน	แห่ง	๒๗	๑๓	-	๙	๓	-	๑	๓
	ร้อยละ		๔๘.๑๕	-	๓๓.๓๓	๑๑.๑๑	-	๓.๗๐	๑๑.๑๑

ประเภท	หน่วยนับ	จำนวนสหกรณ์ที่มีสมาชิกสหกรณ์ใช้งานแอปพลิเคชัน Smart Member	ผลสัมฤทธิ์/ประโยชน์จากการใช้งานแอปพลิเคชัน Smart Member						
			สำหรับสมาชิกสหกรณ์				สำหรับบุคคลอื่น		
			สมาชิกสหกรณ์เข้าถึงข้อมูลได้ง่าย ทุกที่ทุกเวลา	สมาชิกสหกรณ์ไม่ต้องเดินทางมาที่สหกรณ์	สมาชิกสหกรณ์ตรวจสอบการทำงานของสหกรณ์ได้	สมาชิกสหกรณ์เชื่อมั่นและศรัทธาการทำงานของสหกรณ์	ฝ่ายจัดการสหกรณ์สามารถนำข้อมูลไปใช้ในการบริหารงานได้	สหกรณ์มีค่าใช้จ่ายลดลง	สหกรณ์มีระบบการควบคุมภายในที่ดีขึ้น
รวมนอกภาคเกษตร	แห่ง	๑๙๖	๑๐๓	๑๗	๗๖	๗	๔	๑๓	๒๒
	ร้อยละ		๕๒.๕๕	๘.๖๗	๓๘.๗๘	๓.๕๗	๒.๐๔	๖.๖๓	๑๑.๒๒
รวมทั้งสิ้น	แห่ง	๖๖๔	๒๙๐	๓๗	๑๙๘	๑๓	๑๘	๔๙	๑๘๙
	ร้อยละ		๔๓.๖๗	๕.๕๗	๒๙.๘๒	๑.๙๖	๒.๗๑	๗.๓๘	๒๘.๔๖

จากตารางที่ ๓ แสดงข้อมูลผลสัมฤทธิ์/ประโยชน์จากการใช้งานแอปพลิเคชัน Smart Member

๑) จากสหกรณ์ที่มีสมาชิกสหกรณ์ติดตั้งการใช้งานแอปพลิเคชัน Smart Member ทั้งสิ้น ๗๔๖ แห่ง มีสหกรณ์ที่มีสมาชิกสหกรณ์ใช้งานแอปพลิเคชัน Smart Member จำนวน ๖๖๔ แห่ง หรือร้อยละ ๘๙.๐๑ ของสหกรณ์ที่มีสมาชิกสหกรณ์ติดตั้งการใช้งานแอปพลิเคชัน Smart Member ทั้งสิ้น

๒) หากแยกตามผลสัมฤทธิ์และประโยชน์ที่ได้รับจากการใช้งานแอปพลิเคชัน Smart Member ตามประเภทของผู้ใช้งาน มีรายละเอียด ดังนี้

๒.๑) สมาชิกสหกรณ์ พบว่า ผลสัมฤทธิ์และประโยชน์ที่สมาชิกสหกรณ์ได้รับจากการใช้งานแอปพลิเคชัน Smart Member มากที่สุด ได้แก่ สมาชิกสหกรณ์เข้าถึงข้อมูลได้ง่าย ทุกที่ทุกเวลา ร้อยละ ๔๓.๖๗ รองลงมาเป็น สมาชิกสหกรณ์ตรวจสอบการทำงานของสหกรณ์ได้ ร้อยละ ๒๙.๘๒ สมาชิกสหกรณ์ไม่ต้องเดินทางมาที่สหกรณ์ ร้อยละ ๕.๕๗ และสมาชิกสหกรณ์เชื่อมั่นและศรัทธาการทำงานของสหกรณ์ ร้อยละ ๑.๙๖ ตามลำดับ

๒.๒) บุคคลอื่น พบว่า ผลสัมฤทธิ์และประโยชน์ที่บุคคลอื่นได้รับจากการใช้งานแอปพลิเคชัน Smart Member มากที่สุด ได้แก่ สหกรณ์มีระบบการควบคุมภายในที่ดีขึ้น ร้อยละ ๒๘.๔๖ รองลงมาเป็น สหกรณ์มีค่าใช้จ่ายลดลง ร้อยละ ๗.๓๘ และฝ่ายจัดการสหกรณ์สามารถนำข้อมูลไปใช้ในการบริหารงานได้ ร้อยละ ๒.๗๑ ตามลำดับ

แผนภาพที่ ๓-๑ แสดงข้อมูลผลสัมฤทธิ์/ประโยชน์ที่ได้รับจากการใช้งานแอปพลิเคชัน SMART MEMBER สำหรับสมาชิกสหกรณ์

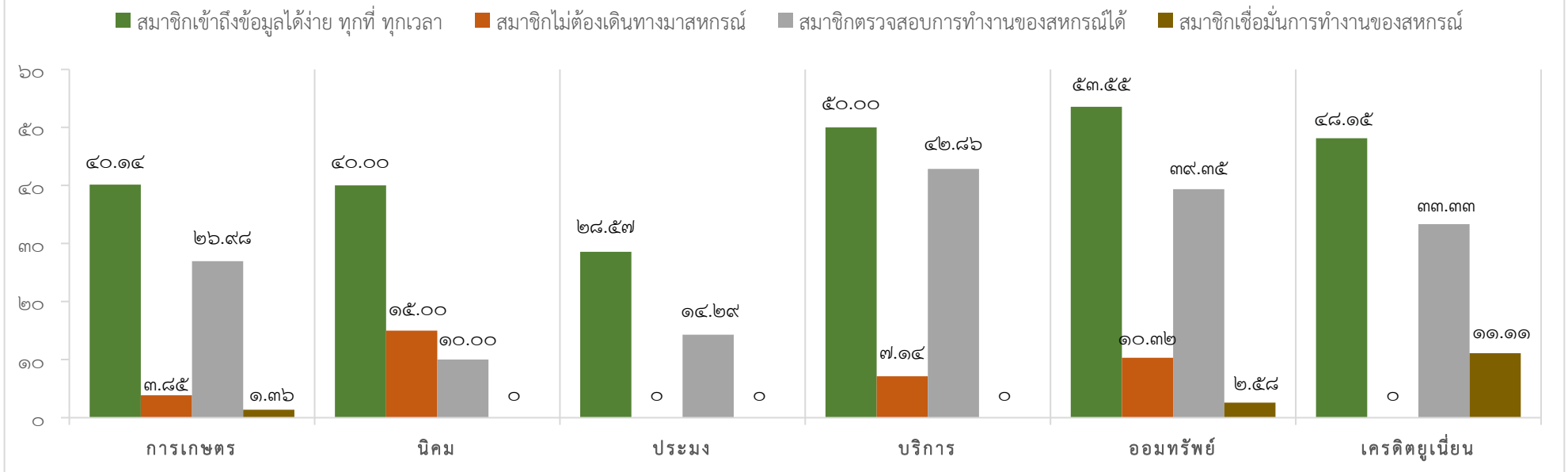

จากแผนภาพที่ ๓-๑ แสดงข้อมูลผลสัมฤทธิ์/ประโยชน์ที่ได้รับจากการใช้งานแอปพลิเคชัน Smart Member สำหรับสมาชิกสหกรณ์

๑) หากพิจารณาจากรายประเภทสหกรณ์ พบว่า

๑.๑ สหกรณ์การเกษตร ประโยชน์ที่สมาชิกสหกรณ์ได้รับจากการใช้งานแอปพลิเคชัน Smart Member มากที่สุด ได้แก่ สมาชิกสหกรณ์เข้าถึงข้อมูลได้ง่าย ทุกที่ ทุกเวลา ร้อยละ ๔๐.๑๔ รองลงมาเป็น สมาชิกสหกรณ์ตรวจสอบการทำงานของสหกรณ์ได้ ร้อยละ ๒๖.๙๘ สมาชิกสหกรณ์ไม่ต้องเดินทางมาที่สหกรณ์ ร้อยละ ๓.๘๕ และสมาชิกเชื่อมั่นและศรัทธาการทำงานของสหกรณ์ ร้อยละ ๑.๓๖ ตามลำดับ

๑.๒ สหกรณ์นิคม ประโยชน์ที่สมาชิกสหกรณ์ได้รับจากการใช้งานแอปพลิเคชัน Smart Member มากที่สุด ได้แก่ สมาชิกสหกรณ์เข้าถึงข้อมูลได้ง่าย ทุกที่ ทุกเวลา ร้อยละ ๔๐.๐๐ รองลงมาเป็น สมาชิกสหกรณ์ไม่ต้องเดินทางมาที่สหกรณ์ ร้อยละ ๑๕.๐๐ และสมาชิกสหกรณ์ตรวจสอบการทำงานของสหกรณ์ได้ ร้อยละ ๑๐.๐๐ ตามลำดับ

๑.๓ สหกรณ์ประมง ประโยชน์ที่สมาชิกสหกรณ์ได้รับจากการใช้งานแอปพลิเคชัน Smart Member มากที่สุด ได้แก่ สมาชิกเข้าถึงข้อมูลได้ง่าย ทุกที่ ทุกเวลา ร้อยละ ๒๘.๕๗ รองลงมาเป็น สมาชิกสหกรณ์ตรวจสอบการทำงานของสหกรณ์ได้ ร้อยละ ๑๔.๒๙ ตามลำดับ

๑.๔ สหกรณ์บริการ ประโยชน์ที่สมาชิกสหกรณ์ได้รับจากการใช้งานแอปพลิเคชัน Smart Member มากที่สุด ได้แก่ สมาชิกสหกรณ์เข้าถึงข้อมูลได้ง่าย ทุกที่ ทุกเวลา ร้อยละ ๕๐.๐๐ รองลงมาเป็น สมาชิกตรวจสอบการทำงานของสหกรณ์ได้ ร้อยละ ๔๒.๘๖ และสมาชิกไม่ต้องเดินทางมาที่สหกรณ์ ร้อยละ ๗.๑๔ ตามลำดับ

๑.๕ สหกรณ์ออมทรัพย์ ประโยชน์ที่สมาชิกสหกรณ์ได้รับจากการใช้งานแอปพลิเคชัน Smart Member มากที่สุด ได้แก่ สมาชิกสหกรณ์เข้าถึงข้อมูลได้ง่าย ทุกที่ ทุกเวลา ร้อยละ ๕๓.๕๕ รองลงมาเป็น สมาชิกสหกรณ์ตรวจสอบการทำงานของสหกรณ์ได้ ร้อยละ ๓๙.๓๕ สมาชิกสหกรณ์ไม่ต้องเดินทางมาที่สหกรณ์ ร้อยละ ๑๐.๓๒ และสมาชิกสหกรณ์เชื่อมั่นและศรัทธาการทำงานของสหกรณ์ ร้อยละ ๒.๕๘ ตามลำดับ

๑.๖ สหกรณ์เครดิตยูเนียน ประโยชน์ที่สมาชิกสหกรณ์ได้รับจากการใช้งานแอปพลิเคชัน Smart Member มากที่สุด ได้แก่ สมาชิกสหกรณ์เข้าถึงข้อมูลได้ง่าย ทุกที่ ทุกเวลา ร้อยละ ๔๘.๑๕ รองลงมาเป็น สมาชิกสหกรณ์ตรวจสอบการทำงานของสหกรณ์ได้ ร้อยละ ๓๓.๓๓ และสมาชิกสหกรณ์เชื่อมั่นและศรัทธาการทำงานของสหกรณ์ ร้อยละ ๑๑.๑๑ ตามลำดับ

๒) หากพิจารณาจากผลสัมฤทธิ์/ประโยชน์ที่ได้รับจากการใช้งาน พบว่า

๒.๑) สมาชิกสหกรณ์เข้าถึงข้อมูลได้ง่าย ทุกที่ ทุกเวลา มีสหกรณ์ที่มีสมาชิกสหกรณ์ได้รับประโยชน์ในประเด็นดังกล่าว มากที่สุด ได้แก่ สหกรณ์ออมทรัพย์ ร้อยละ ๕๓.๕๕ รองลงมาเป็น สหกรณ์บริการ ร้อยละ ๕๐.๐๐ และสหกรณ์เครดิตยูเนียน ร้อยละ ๔๘.๑๕ ตามลำดับ

๒.๒) สมาชิกสหกรณ์ไม่ต้องเดินทางมาสหกรณ์ มีสหกรณ์ที่มีสมาชิกสหกรณ์ได้รับประโยชน์ในประเด็นดังกล่าว มากที่สุด ได้แก่ สหกรณ์นิคม ร้อยละ ๑๕.๐๐ รองลงมาเป็น สหกรณ์ออมทรัพย์ ร้อยละ ๑๐.๓๒ และสหกรณ์บริการ ร้อยละ ๗.๑๔ ตามลำดับ

๒.๓) สมาชิกสหกรณ์ตรวจสอบการทำงานของสหกรณ์ได้ มีสหกรณ์ที่มีสมาชิกสหกรณ์ได้รับประโยชน์ในประเด็นดังกล่าว มากที่สุด ได้แก่ สหกรณ์บริการ ร้อยละ ๔๒.๘๖ รองลงมาเป็น สหกรณ์ออมทรัพย์ ร้อยละ ๓๙.๓๕ และสหกรณ์เครดิตยูเนียน ร้อยละ ๓๓.๓๓ ตามลำดับ

๒.๔) สมาชิกสหกรณ์เชื่อมั่นการทำงานของสหกรณ์ มีสหกรณ์ที่มีสมาชิกสหกรณ์ได้รับประโยชน์ในประเด็นดังกล่าว มากที่สุด ได้แก่ สหกรณ์เครดิตยูเนียน ร้อยละ ๑๑.๑๑ รองลงมาเป็น สหกรณ์ออมทรัพย์ ร้อยละ ๒.๕๘ และสหกรณ์การเกษตร ร้อยละ ๑.๓๖ ตามลำดับ

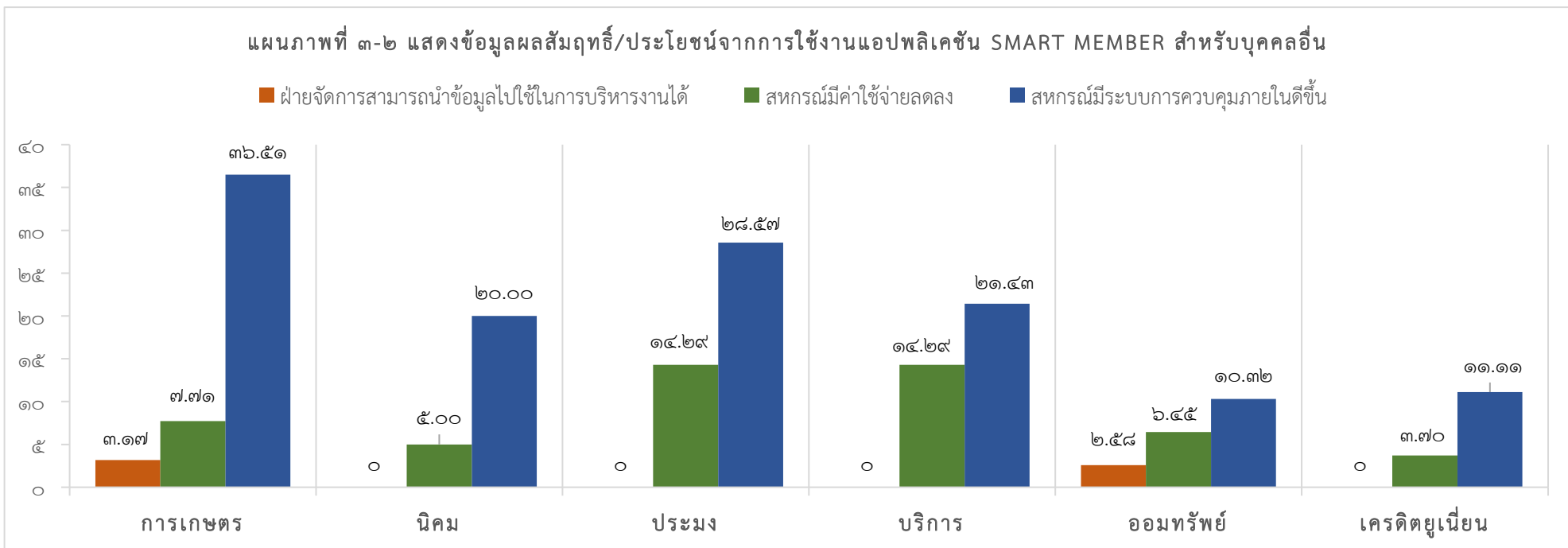

จากแผนภาพที่ ๓-๒ แสดงข้อมูลผลสัมฤทธิ์/ประโยชน์ที่ได้รับจากการใช้งานแอปพลิเคชัน Smart Member สำหรับบุคคลอื่น

๑) หากพิจารณาจากรายประเภทสหกรณ์ พบว่า

๑.๑ สหกรณ์การเกษตร ประโยชน์ที่บุคคลอื่นได้รับจากการใช้งานแอปพลิเคชัน Smart Member มากที่สุด ได้แก่ สหกรณ์มีระบบการควบคุมภายในที่ดีขึ้น ร้อยละ ๓๖.๕๑ รองลงมาเป็น สหกรณ์มีค่าใช้จ่ายลดลง ร้อยละ ๗.๗๑ และฝ่ายจัดการสหกรณ์สามารถนำข้อมูลไปใช้ในการบริหารงานได้ ร้อยละ ๓.๑๗ ตามลำดับ

๑.๒ สหกรณ์นิคม ประโยชน์ที่บุคคลอื่นได้รับจากการใช้งานแอปพลิเคชัน Smart Member มากที่สุด ได้แก่ สหกรณ์มีระบบการควบคุมภายในที่ดีขึ้น ร้อยละ ๒๐.๐๐ รองลงมาเป็น สหกรณ์มีค่าใช้จ่ายลดลง ร้อยละ ๕.๐๐ ตามลำดับ

๑.๓ สหกรณ์ประมง ประโยชน์ที่บุคคลอื่นได้รับจากการใช้งานแอปพลิเคชัน Smart Member มากที่สุด ได้แก่ สหกรณ์มีระบบการควบคุมภายในที่ดีขึ้น ร้อยละ ๒๘.๕๗ รองลงมาเป็น สหกรณ์มีค่าใช้จ่ายลดลง ร้อยละ ๑๔.๒๙ ตามลำดับ

๑.๔ สหกรณ์บริการ ประโยชน์ที่บุคคลอื่นได้รับจากการใช้งานแอปพลิเคชัน Smart Member มากที่สุด ได้แก่ สหกรณ์มีระบบการควบคุมภายในที่ดีขึ้น ร้อยละ ๒๑.๔๓ รองลงมาเป็น สหกรณ์มีค่าใช้จ่ายลดลง ร้อยละ ๑๔.๒๙ ตามลำดับ

๑.๕ สหกรณ์ออมทรัพย์ ประโยชน์ที่บุคคลอื่นได้รับจากการใช้งานแอปพลิเคชัน Smart Member มากที่สุด ได้แก่ สหกรณ์มีระบบการควบคุมภายในที่ดีขึ้น ร้อยละ ๑๐.๓๒ รองลงมาเป็น สหกรณ์มีค่าใช้จ่ายลดลง ร้อยละ ๖.๔๕ และฝ่ายจัดการสหกรณ์สามารถนำข้อมูลไปใช้ในการบริหารงานได้ ร้อยละ ๒.๕๘ ตามลำดับ

๑.๖ สหกรณ์เครดิตยูเนียน ประโยชน์ที่บุคคลอื่นได้รับจากการใช้งานแอปพลิเคชัน Smart Member มากที่สุด ได้แก่ สหกรณ์มีระบบการควบคุมภายในที่ดีขึ้น ร้อยละ ๑๑.๑๑ รองลงมาเป็น สหกรณ์มีค่าใช้จ่ายลดลง ร้อยละ ๓.๗๐ ตามลำดับ

๒) หากพิจารณาจากผลสัมฤทธิ์/ประโยชน์ที่ได้รับจากการใช้งาน พบว่า

๒.๑) ฝ่ายจัดการสหกรณ์สามารถนำข้อมูลไปใช้ในการบริหารงานได้ มีสหกรณ์ที่มีบุคคลอื่นได้รับประโยชน์ในประเด็นดังกล่าว มากที่สุด ได้แก่ สหกรณ์การเกษตร ร้อยละ ๓๑.๑๗ รองลงมาเป็น สหกรณ์ออมทรัพย์ ร้อยละ ๒.๕๘ ตามลำดับ

๒.๒) สหกรณ์มีค่าใช้จ่ายลดลง มีสหกรณ์ที่มีบุคคลอื่นได้รับประโยชน์ในประเด็นดังกล่าว มากที่สุด ได้แก่ สหกรณ์ ประมงและสหกรณ์บริการ ร้อยละ ๑๔.๒๙ รองลงมาเป็น สหกรณ์การเกษตร ร้อยละ ๗.๗๑ ตามลำดับ

๒.๓) สหกรณ์มีระบบการควบคุมภายในที่ดีขึ้น มีสหกรณ์ที่มีบุคคลอื่นได้รับประโยชน์ในประเด็นดังกล่าว มากที่สุด ได้แก่ สหกรณ์การเกษตร ร้อยละ ๓๖.๕๑ รองลงมาเป็น สหกรณ์ ประมง ร้อยละ ๒๘.๕๗ และสหกรณ์บริการ ร้อยละ ๒๑.๔๓ ตามลำดับ

๑.๔) ระดับความสามารถในการใช้งานแอปพลิเคชัน Smart Manage ของคณะกรรมการดำเนินการสหกรณ์

ตารางที่ ๔ แสดงข้อมูลระดับความสามารถในการใช้งานแอปพลิเคชัน Smart Manage ของคณะกรรมการดำเนินการสหกรณ์

ประเภทสหกรณ์	จำนวนสหกรณ์ที่มีการติดตั้งแอปพลิเคชัน Smart Manage	ระดับความสามารถในการใช้งานแอปพลิเคชัน Smart Manage ของคณะกรรมการดำเนินการสหกรณ์						ไม่ได้ใช้งาน	
		ใช้งานได้ดี		พอใช้งานได้		รวม			
		จำนวน	ร้อยละ	จำนวน	ร้อยละ	จำนวน	ร้อยละ	จำนวน	ร้อยละ
ภาคการเกษตร									
การเกษตร	๕๒๑	๑๑๔	๒๑.๘๘	๓๓๕	๖๔.๓๐	๔๔๙	๘๖.๑๘	๗๒	๑๓.๘๒
นิคม	๒๓	๕	๒๑.๗๔	๑๕	๖๕.๒๒	๒๐	๘๖.๙๖	๓	๑๓.๐๔
ประมง	๗	๒	๒๘.๕๗	๕	๗๑.๔๓	๗	๑๐๐.๐๐	-	-
รวมภาคการเกษตร	๕๕๑	๑๒๑	๒๑.๙๖	๓๕๕	๖๔.๔๓	๔๗๖	๘๖.๓๙	๗๕	๑๓.๖๑
นอกภาคการเกษตร									
ร้านค้า	-	-	-	-	-	-	-	-	-
บริการ	๑๓	๓	๒๓.๐๘	๙	๖๙.๒๓	๑๒	๙๒.๓๑	๑	๗.๖๙
ออมทรัพย์	๓๕	๑๗	๔๘.๕๗	๑๕	๔๒.๘๖	๓๒	๙๑.๔๓	๓	๘.๕๗
เครดิตยูเนียน	๒๘	๕	๑๗.๘๖	๑๘	๖๔.๒๙	๒๓	๘๒.๑๔	๕	๑๗.๘๖
รวมนอกภาคการเกษตร	๗๖	๒๕	๓๒.๘๙	๔๒	๕๕.๒๖	๖๗	๘๘.๑๖	๙	๑๓.๘๔
รวมทั้งสิ้น	๖๒๗	๑๔๖	๒๓.๒๙	๓๙๗	๖๓.๓๒	๕๔๓	๘๖.๖๐	๘๔	๑๓.๔๐

จากตารางที่ ๔ แสดงข้อมูลระดับการใช้งานแอปพลิเคชัน Smart Manage ของคณะกรรมการดำเนินการสหกรณ์

๑) มีสหกรณ์ที่มีคณะกรรมการดำเนินการสหกรณ์ติดตั้งการใช้งานแอปพลิเคชัน Smart Manage แล้ว จำนวน ๖๒๗ แห่ง หากแยกตามระดับความสามารถในการใช้งานพอใช้งานได้ มากที่สุด ร้อยละ ๖๓.๓๒ รองลงมาเป็น ใช้งานได้ดี ร้อยละ ๒๓.๒๙ และไม่ได้ใช้งาน ร้อยละ ๑๓.๔๐

๒) แยกตามประเภทสหกรณ์ พบว่า สหกรณ์ที่มีคณะกรรมการดำเนินการสหกรณ์ใช้งานแอปพลิเคชัน Smart Manage ได้มากที่สุด (ใช้งานได้ดี และพอใช้งานได้) ได้แก่ สหกรณ์ประมง ร้อยละ ๑๐๐.๐๐ รองลงมาเป็น สหกรณ์บริการ ร้อยละ ๙๒.๓๑ และสหกรณ์ออมทรัพย์ ร้อยละ ๙๑.๔๓ ตามลำดับ โดยเปรียบเทียบกับจำนวนสหกรณ์ที่มีคณะกรรมการดำเนินการสหกรณ์ติดตั้งการใช้งานแอปพลิเคชัน Smart Manage ในแต่ละประเภท

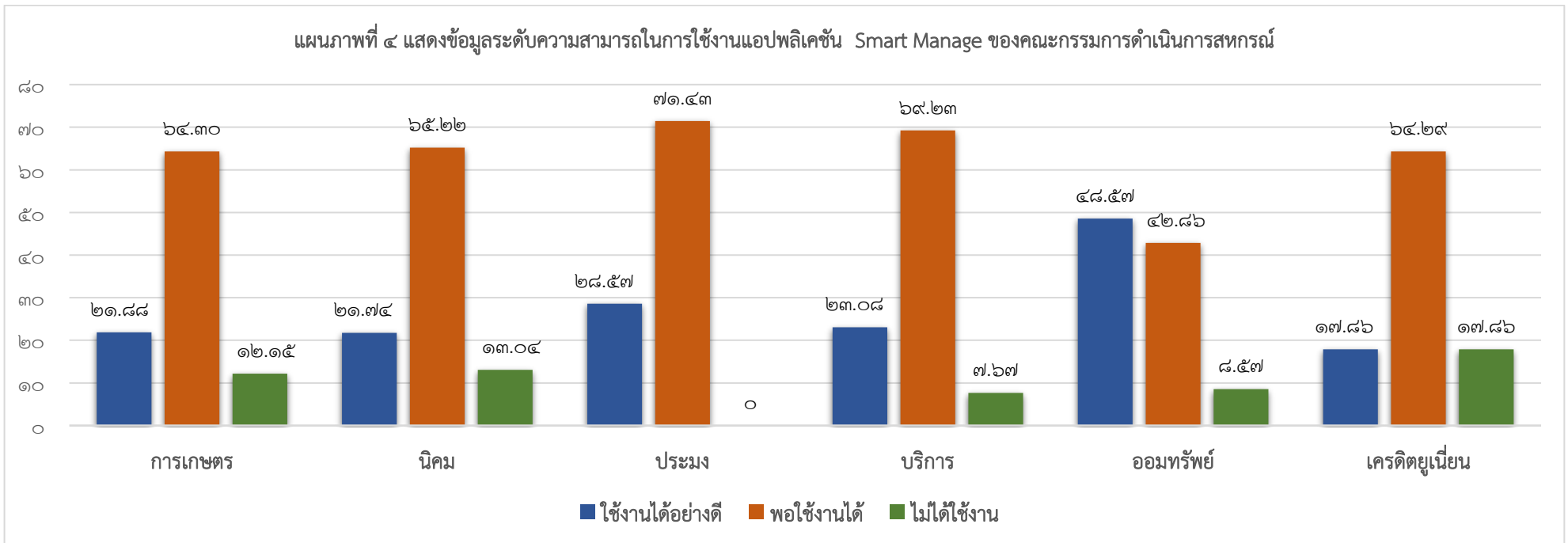

จากแผนภาพที่ ๔ แสดงข้อมูลระดับความสามารถในการใช้งาน แอปพลิเคชัน Smart Manage ของคณะกรรมการดำเนินการสหกรณ์

๑) หากพิจารณาจากรายประเภทสหกรณ์ พบว่า

๑.๑ สหกรณ์การเกษตร มีคณะกรรมการดำเนินการสหกรณ์ที่มีความสามารถในการใช้งานแอปพลิเคชัน Smart Manage ในระดับพอใช้งานได้ มากที่สุด ร้อยละ ๖๔.๓๐ รองลงมาเป็น สามารถใช้งานได้อย่างดี ร้อยละ ๒๑.๘๘ และไม่ได้ใช้งาน ร้อยละ ๑๒.๑๕

๑.๒ สหกรณ์นิคม มีคณะกรรมการดำเนินการสหกรณ์ที่มีความสามารถในการใช้งานแอปพลิเคชัน Smart Manage ในระดับพอใช้งานได้ มากที่สุด ร้อยละ ๖๕.๒๒ รองลงมาเป็น สามารถใช้งานได้อย่างดี ร้อยละ ๒๑.๗๔ และไม่ได้ใช้งาน ร้อยละ ๑๓.๐๔

๑.๓ สหกรณ์ประมง มีคณะกรรมการดำเนินการสหกรณ์ที่มีความสามารถในการใช้งานแอปพลิเคชัน Smart Manage ในระดับพอใช้งานได้ มากที่สุด ร้อยละ ๗๑.๔๓ รองลงมาเป็น สามารถใช้งานได้อย่างดี ร้อยละ ๒๘.๕๗

๑.๔ สหกรณ์บริการ มีคณะกรรมการดำเนินการสหกรณ์ที่มีความสามารถในการใช้งานแอปพลิเคชัน Smart Manage ในระดับพอใช้งานได้ มากที่สุด ร้อยละ ๖๙.๒๓ รองลงมาเป็น สามารถใช้งานได้อย่างดี ร้อยละ ๒๓.๐๘ และไม่ได้ใช้งาน ร้อยละ ๗.๖๗

๑.๕ สหกรณ์ออมทรัพย์ มีคณะกรรมการดำเนินการสหกรณ์ที่มีความสามารถในการใช้งานแอปพลิเคชัน Smart Manage ในระดับใช้งานได้อย่างดี มากที่สุด ร้อยละ ๔๘.๕๗ รองลงมาเป็น สามารถพอใช้งานได้ ร้อยละ ๔๒.๘๖ และไม่ได้ใช้งาน ร้อยละ ๘.๕๗

๑.๖ สหกรณ์เครดิตยูเนียน มีคณะกรรมการดำเนินการสหกรณ์ที่มีความสามารถในการใช้งานแอปพลิเคชัน Smart Manage ในระดับพอใช้งานได้ มากที่สุด ร้อยละ ๖๔.๒๙ รองลงมาเป็น สามารถใช้งานได้อย่างดีและไม่ได้ใช้งาน ร้อยละ ๑๗.๘๖

๒) หากพิจารณาจากระดับความสามารถในการใช้งาน พบว่า

๒.๑) ใช้งานได้อย่างดี มีสหกรณ์ที่มีคณะกรรมการดำเนินการสหกรณ์สามารถใช้งานแอปพลิเคชัน Smart Manage ได้อย่างดี มากที่สุด ได้แก่ สหกรณ์ออมทรัพย์ ร้อยละ ๔๘.๕๗ รองลงมาเป็น สหกรณ์ประมง ร้อยละ ๒๘.๕๗ และสหกรณ์บริการ ร้อยละ ๒๓.๐๘ ตามลำดับ

๒.๒) พอใช้งานได้ มีสหกรณ์ที่มีคณะกรรมการดำเนินการสหกรณ์พอใช้งานแอปพลิเคชัน Smart Manage ได้ มากที่สุด ได้แก่ สหกรณ์ประมง ร้อยละ ๗๑.๔๓ รองลงมาเป็น สหกรณ์บริการ ร้อยละ ๖๙.๒๓ และสหกรณ์นิคม ร้อยละ ๖๕.๒๒ ตามลำดับ

๒.๓) ไม่ได้ใช้งาน มีสหกรณ์ที่มีคณะกรรมการดำเนินการสหกรณ์ไม่ได้ใช้งานแอปพลิเคชัน Smart Manage มากที่สุด ได้แก่ สหกรณ์เครดิตยูเนียน ร้อยละ ๑๗.๘๖ รองลงมาเป็น สหกรณ์นิคม ร้อยละ ๑๓.๐๔ และสหกรณ์การเกษตร ร้อยละ ๑๒.๑๕ ตามลำดับ

๑.๕) ผลสัมฤทธิ์/ประโยชน์จากการใช้งานแอปพลิเคชัน Smart Manage ของคณะกรรมการดำเนินการสหกรณ์

ตารางที่ ๕ แสดงข้อมูลผลสัมฤทธิ์/ประโยชน์จากการใช้งานแอปพลิเคชัน Smart Manage

ประเภท	หน่วยนับ	จำนวนสหกรณ์ที่มี คณะกรรมการ ดำเนินการสหกรณ์ ใช้งานแอปพลิเคชัน Smart Manage	ผลสัมฤทธิ์/ประโยชน์ที่ได้รับจากการใช้งานแอปพลิเคชัน Smart Manage					
			สำหรับคณะกรรมการดำเนินการสหกรณ์			สำหรับบุคคลอื่น		
			คณะกรรมการ ดำเนินการสหกรณ์ เข้าถึงข้อมูลและ ตรวจสอบข้อมูลได้ ตลอดเวลา	คณะกรรมการ ดำเนินการสหกรณ์ สามารถใช้ข้อมูล ในการตัดสินใจและ การบริหารงานได้	คณะกรรมการ ดำเนินการสหกรณ์ ใช้ตรวจสอบการ ทำงานของ สหกรณ์/ฝ่าย จัดการสหกรณ์	ฝ่ายจัดการสามารถ นำข้อมูลไปใช้ ในการบริหารงาน ได้	สหกรณ์มี ค่าใช้จ่ายลดลง	สหกรณ์มีระบบการ ควบคุมภายในที่ดี ขึ้น
ภาคการเกษตร								
การเกษตร	แห่ง	๔๔๙	๑๑๔	๑๐๑	๖๒	๑๔	๓๓	๑๖๔
	ร้อยละ		๒๕.๓๙	๒๒.๔๙	๑๓.๘๑	๓.๑๒	๗.๓๕	๓๖.๕๓
นิคม	แห่ง	๒๐	๑	๑	๓	-	๑	๔
	ร้อยละ		๕.๐๐	๕.๐๐	๑๕.๐๐	-	๕.๐๐	๒๐.๐๐
ประมง	แห่ง	๗	๑	๒	๓	-	๑	๒
	ร้อยละ		๑๔.๒๙	๒๘.๕๗	๔๒.๘๖	-	๑๔.๒๙	๒๘.๕๗
รวมภาคการเกษตร	แห่ง	๔๗๖	๑๑๖	๑๐๔	๖๘	๑๔	๓๕	๑๗๐
	ร้อยละ		๒๔.๓๗	๒๑.๘๕	๑๔.๒๙	๒.๙๔	๗.๓๕	๓๕.๗๑
นอกภาคเกษตร								
ร้านค้า	แห่ง	-	-	-	-	-	-	-
	ร้อยละ		-	-	-	-	-	-
บริการ	แห่ง	๑๒	๔	๕	๓	-	๒	๓
	ร้อยละ		๓๓.๓๓	๔๑.๖๗	๒๕.๐๐	-	๑๖.๖๗	๒๕.๐๐
ออมทรัพย์	แห่ง	๓๒	๓	๘	๓	๓	๑	๗
	ร้อยละ		๙.๓๘	๒๕.๐๐	๙.๓๘	๙.๓๘	๓.๑๓	๒๑.๘๘

ประเภท	หน่วยนับ	จำนวนสหกรณ์ที่มี คณะกรรมการ ดำเนินการสหกรณ์ ใช้งานแอปพลิเคชัน Smart Manage	ผลสัมฤทธิ์/ประโยชน์ที่ได้รับจากการใช้งานแอปพลิเคชัน Smart Manage					
			สำหรับคณะกรรมการดำเนินการสหกรณ์			สำหรับบุคคลอื่น		
			คณะกรรมการ ดำเนินการสหกรณ์ เข้าถึงข้อมูลและ ตรวจสอบข้อมูลได้ ตลอดเวลา	คณะกรรมการ ดำเนินการสหกรณ์ สามารถใช้ข้อมูล ในการตัดสินใจและ การบริหารงานได้	คณะกรรมการ ดำเนินการสหกรณ์ ใช้ตรวจสอบการ ทำงานของ สหกรณ์/ฝ่าย จัดการสหกรณ์	ฝ่ายจัดการสามารถ นำข้อมูลไปใช้ ในการบริหารงาน ได้	สหกรณ์มี ค่าใช้จ่ายลดลง	สหกรณ์มีระบบการ ควบคุมภายในที่ดี ขึ้น
เครดิตยูเนียน	แห่ง	๒๓	๑๑	๘	๘	-	๑	๔
	ร้อยละ		๔๗.๘๓	๓๔.๗๘	๓๔.๗๘	-	๔.๓๕	๑๗.๓๙
รวมนอกภาค เกษตร	แห่ง	๖๗	๑๘	๒๑	๑๔	๓	๔	๑๔
	ร้อยละ		๒๖.๘๗	๓๑.๓๔	๒๐.๙๐	๔.๔๘	๕.๙๗	๒๐.๙๐
รวมทั้งสิ้น	แห่ง	๕๔๓	๑๓๔	๑๒๕	๘๒	๑๗	๓๙	๑๘๔
	ร้อยละ		๒๔.๖๘	๒๓.๐๒	๑๕.๑๐	๓.๑๓	๗.๑๘	๓๓.๘๙

จากตารางที่ ๕ แสดงข้อมูลผลสัมฤทธิ์/ประโยชน์จากการใช้งานแอปพลิเคชัน Smart Manage ดังนี้

๑) จากสหกรณ์ที่มีคณะกรรมการดำเนินการสหกรณ์ติดตั้งการใช้งานแอปพลิเคชัน Smart Manage ทั้งสิ้น ๖๒๗ แห่ง มีสหกรณ์ที่มีสมาชิกสหกรณ์ใช้งานแอปพลิเคชัน Smart Manage จำนวน ๕๔๓ แห่ง หรือร้อยละ ๘๖.๖๐ ของสหกรณ์ที่มีคณะกรรมการดำเนินการสหกรณ์ติดตั้งการใช้งานแอปพลิเคชัน Smart Manage ทั้งสิ้น

๒) หากแยกตามผลสัมฤทธิ์และประโยชน์ที่ได้รับจากการใช้งานแอปพลิเคชัน Smart Manage ตามประเภทของผู้ใช้งาน มีรายละเอียด ดังนี้

๒.๑) คณะกรรมการดำเนินการสหกรณ์ พบว่า ผลสัมฤทธิ์และประโยชน์ที่คณะกรรมการดำเนินการสหกรณ์ได้รับจากการใช้งานแอปพลิเคชัน Smart Member มากที่สุด ได้แก่ คณะกรรมการดำเนินการสหกรณ์เข้าถึงข้อมูลและตรวจสอบข้อมูลได้ตลอดเวลา ร้อยละ ๒๔.๖๘ รองลงมาเป็น คณะกรรมการดำเนินการสหกรณ์สามารถใช้ข้อมูลในการตัดสินใจและการบริหารงานได้ ร้อยละ ๒๓.๐๒ และคณะกรรมการดำเนินการสหกรณ์ใช้ตรวจสอบการทำงานของสหกรณ์/ฝ่ายจัดการสหกรณ์ ร้อยละ ๑๕.๑๐ ตามลำดับ

๒.๒) บุคคลอื่น พบว่า ผลสัมฤทธิ์และประโยชน์ที่บุคคลอื่นได้รับจากการใช้งานแอปพลิเคชัน Smart Member มากที่สุด ได้แก่ สหกรณ์มีระบบการควบคุมภายในที่ดีขึ้น ร้อยละ ๓๓.๘๙ รองลงมาเป็น สหกรณ์มีค่าใช้จ่ายลดลง ร้อยละ ๗.๑๘ และฝ่ายจัดการสหกรณ์สามารถนำข้อมูลไปใช้ในการบริหารงานได้ ร้อยละ ๓.๑๓ ตามลำดับ

แผนภาพที่ ๕-๑ แสดงข้อมูลผลสัมฤทธิ์/ประโยชน์จากการใช้งานแอปพลิเคชัน SMART MANAGE สำหรับคณะกรรมการสหกรณ์

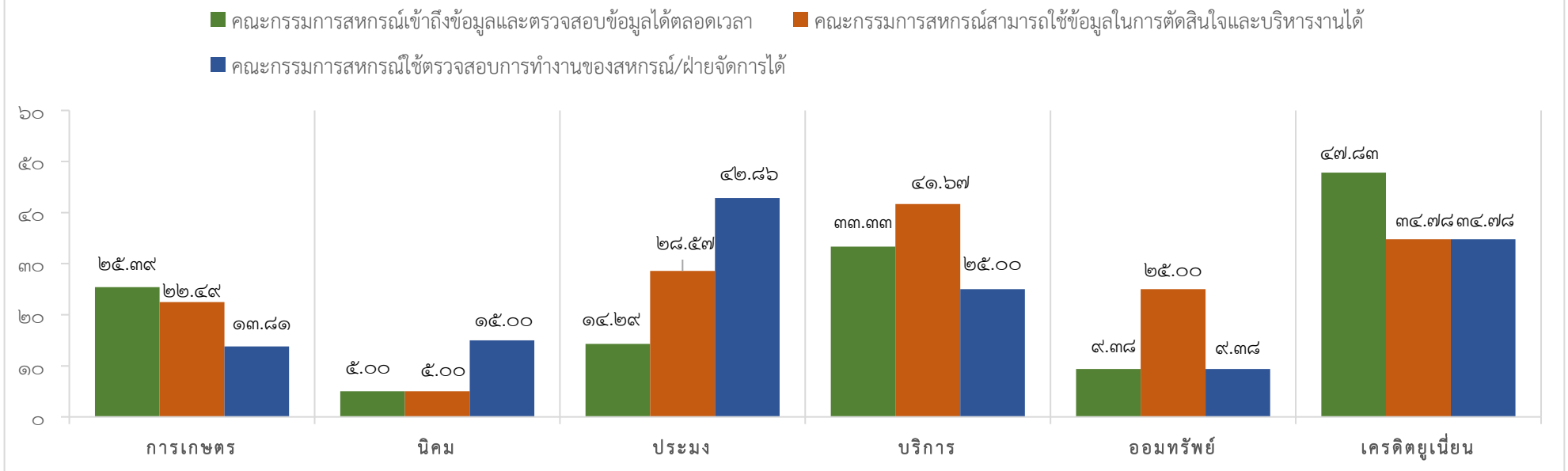

จากแผนภาพที่ ๕-๑ แสดงข้อมูลผลสัมฤทธิ์/ประโยชน์จากการใช้งานแอปพลิเคชัน Smart Manage สำหรับคณะกรรมการดำเนินการสหกรณ์

๑) หากพิจารณาจากรายประเภทสหกรณ์ พบว่า

๑.๑ สหกรณ์การเกษตร ประโยชน์ที่คณะกรรมการดำเนินการสหกรณ์ได้รับจากการใช้งานแอปพลิเคชัน Smart Manage มากที่สุด ได้แก่ คณะกรรมการดำเนินการสหกรณ์เข้าถึงข้อมูลและตรวจสอบข้อมูลได้ตลอดเวลา ร้อยละ ๒๕.๓๙ รองลงมาเป็น คณะกรรมการดำเนินการสหกรณ์สามารถใช้ข้อมูลในการตัดสินใจและการบริหารงานได้ ร้อยละ ๒๒.๔๙ และคณะกรรมการดำเนินการสหกรณ์ใช้ตรวจสอบการทำงานของสหกรณ์/ฝ่ายจัดการสหกรณ์ได้ ร้อยละ ๑๓.๘๑ ตามลำดับ

๑.๒ สหกรณ์นิคม ประโยชน์ที่คณะกรรมการดำเนินการสหกรณ์ได้รับจากการใช้งานแอปพลิเคชัน Smart Manage มากที่สุด ได้แก่ คณะกรรมการดำเนินการสหกรณ์ใช้ตรวจสอบการทำงานของสหกรณ์/ฝ่ายจัดการสหกรณ์ได้ ร้อยละ ๑๕.๐๐ รองลงมาเป็น คณะกรรมการดำเนินการสหกรณ์เข้าถึงข้อมูลและตรวจสอบข้อมูลได้ตลอดเวลา และคณะกรรมการดำเนินการสหกรณ์สามารถใช้ข้อมูลในการตัดสินใจและการบริหารงานได้ ร้อยละ ๕.๐๐ ตามลำดับ

๑.๓ สหกรณ์ประมง ประโยชน์ที่คณะกรรมการดำเนินการสหกรณ์ได้รับจากการใช้งานแอปพลิเคชัน Smart Manage มากที่สุด ได้แก่ คณะกรรมการดำเนินการสหกรณ์ใช้ตรวจสอบการทำงานของสหกรณ์/ฝ่ายจัดการสหกรณ์ได้ ร้อยละ ๔๒.๘๖ รองลงมาเป็น คณะกรรมการดำเนินการสหกรณ์สามารถใช้ข้อมูลในการตัดสินใจและการบริหารงานได้ ร้อยละ ๒๘.๕๗ และคณะกรรมการดำเนินการสหกรณ์เข้าถึงข้อมูลและตรวจสอบข้อมูลได้ตลอดเวลา ร้อยละ ๑๔.๒๙ ตามลำดับ

๑.๔ สหกรณ์บริการ ประโยชน์ที่คณะกรรมการดำเนินการสหกรณ์ได้รับจากการใช้งานแอปพลิเคชัน Smart Manage มากที่สุด ได้แก่ คณะกรรมการดำเนินการสหกรณ์สามารถใช้ข้อมูลในการตัดสินใจและการบริหารงานได้ ร้อยละ ๔๑.๖๗ รองลงมาเป็น คณะกรรมการดำเนินการสหกรณ์เข้าถึงข้อมูลและตรวจสอบข้อมูลได้ตลอดเวลา ร้อยละ ๓๓.๓๓ และคณะกรรมการดำเนินการสหกรณ์ใช้ตรวจสอบการทำงานของสหกรณ์/ฝ่ายจัดการสหกรณ์ได้ ร้อยละ ๒๕.๐๐ ตามลำดับ

๑.๕ สหกรณ์ออมทรัพย์ ประโยชน์ที่คณะกรรมการดำเนินการสหกรณ์ได้รับจากการใช้งานแอปพลิเคชัน Smart Manage มากที่สุด ได้แก่ คณะกรรมการดำเนินการสหกรณ์สามารถใช้ข้อมูลในการตัดสินใจและการบริหารงานได้ ร้อยละ ๒๕.๐๐ รองลงมาเป็น คณะกรรมการดำเนินการสหกรณ์เข้าถึงข้อมูลและตรวจสอบข้อมูลได้ตลอดเวลา และคณะกรรมการดำเนินการสหกรณ์ใช้ตรวจสอบการทำงานของสหกรณ์/ฝ่ายจัดการสหกรณ์ได้ ร้อยละ ๙.๓๘ ตามลำดับ

๑.๖ สหกรณ์เครดิตยูเนียน ประโยชน์ที่คณะกรรมการดำเนินการสหกรณ์ได้รับจากการใช้งานแอปพลิเคชัน Smart Manage มากที่สุด ได้แก่ คณะกรรมการดำเนินการสหกรณ์เข้าถึงข้อมูลและตรวจสอบข้อมูลได้ตลอดเวลา ร้อยละ ๔๗.๘๓ รองลงมาเป็น คณะกรรมการดำเนินการสหกรณ์สามารถใช้ข้อมูลในการตัดสินใจและการบริหารงานได้ และคณะกรรมการดำเนินการสหกรณ์ใช้ตรวจสอบการทำงานของสหกรณ์/ฝ่ายจัดการสหกรณ์ได้ ร้อยละ ๓๔.๗๘ ตามลำดับ

๒) หากพิจารณาจากผลสัมฤทธิ์/ประโยชน์ที่ได้รับจากการใช้งาน พบว่า

๒.๑) คณะกรรมการดำเนินการสหกรณ์เข้าถึงข้อมูลและตรวจสอบข้อมูลได้ตลอดเวลา มีสหกรณ์ที่มีคณะกรรมการดำเนินการสหกรณ์ได้รับประโยชน์ในประเด็นดังกล่าว มากที่สุด ได้แก่ สหกรณ์เครดิตยูเนียน ร้อยละ ๔๗.๘๓ รองลงมาเป็น สหกรณ์บริการ ร้อยละ ๓๓.๓๓ และสหกรณ์การเกษตร ร้อยละ ๒๕.๓๙ ตามลำดับ

๒.๒) คณะกรรมการดำเนินการสหกรณ์สามารถใช้ข้อมูลในการตัดสินใจและการบริหารงานได้ มีสหกรณ์ที่มีคณะกรรมการดำเนินการสหกรณ์ได้รับประโยชน์ในประเด็นดังกล่าว มากที่สุด ได้แก่ สหกรณ์บริการ ร้อยละ ๔๑.๖๗ รองลงมาเป็น สหกรณ์เครดิตยูเนียน ร้อยละ ๓๔.๗๘ และสหกรณ์ประมง ร้อยละ ๒๘.๕๗ ตามลำดับ

๒.๓) คณะกรรมการดำเนินการสหกรณ์ใช้ตรวจสอบการทำงานของสหกรณ์/ฝ่ายจัดการสหกรณ์ได้ มีสหกรณ์ที่มีคณะกรรมการดำเนินการสหกรณ์ได้รับประโยชน์ในประเด็นดังกล่าว มากที่สุด ได้แก่ สหกรณ์ประมง ร้อยละ ๔๒.๘๖ รองลงมาเป็น สหกรณ์เครดิตยูเนียน ร้อยละ ๓๔.๗๘ และสหกรณ์บริการ ร้อยละ ๒๕.๐๐ ตามลำดับ

แผนภาพที่ ๕-๒ แสดงข้อมูลผลสัมฤทธิ์/ประโยชน์จากการใช้งานแอปพลิเคชัน SMART MANAGE สำหรับบุคคลอื่น

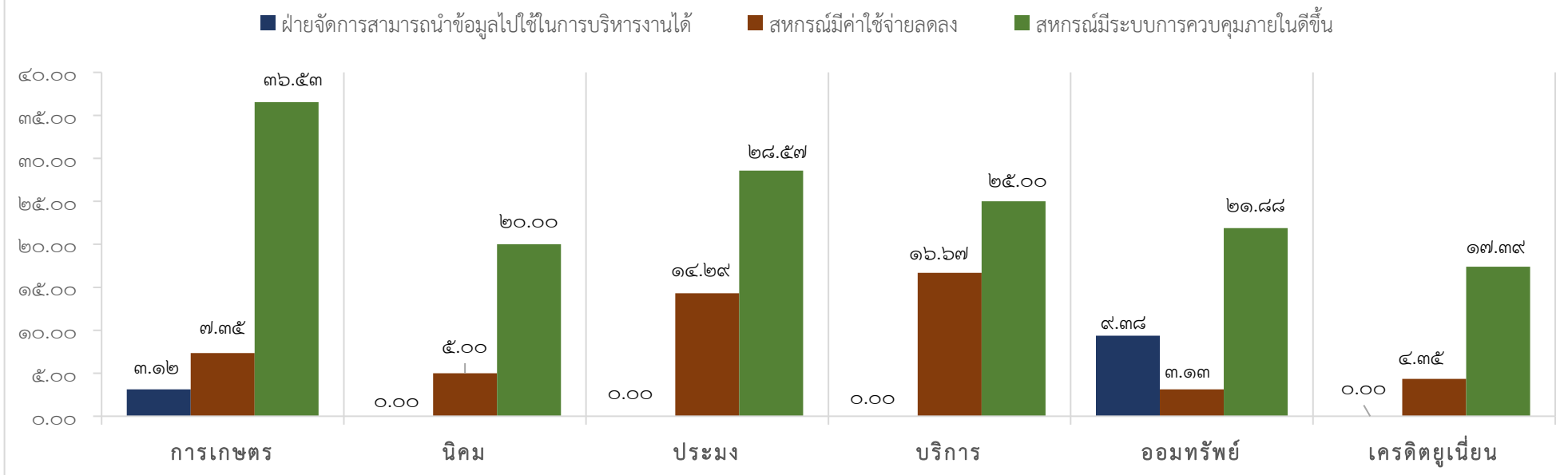

จากแผนภาพที่ ๕-๒ แสดงข้อมูลผลสัมฤทธิ์/ประโยชน์ที่ได้รับจากการใช้งานแอปพลิเคชัน Smart Manage สำหรับบุคคลอื่น ดังนี้

๑) หากพิจารณาจากรายประเภทสหกรณ์ พบว่า

๑.๑ สหกรณ์การเกษตร ประโยชน์ที่บุคคลอื่นได้รับจากการใช้งานแอปพลิเคชัน Smart Manage มากที่สุด ได้แก่ สหกรณ์มีระบบการควบคุมภายในที่ดีขึ้น ร้อยละ ๓๖.๕๓ รองลงมาเป็น สหกรณ์มีค่าใช้จ่ายลดลง ร้อยละ ๗.๓๕ และฝายจัดการสหกรณ์สามารถนำข้อมูลไปใช้ในการบริหารงานได้ ร้อยละ ๓.๑๒ ตามลำดับ

๑.๒ สหกรณ์นิคม ประโยชน์ที่บุคคลอื่นได้รับจากการใช้งานแอปพลิเคชัน Smart Manage มากที่สุด ได้แก่ สหกรณ์มีระบบการควบคุมภายในที่ดีขึ้น ร้อยละ ๒๐.๐๐ รองลงมาเป็น สหกรณ์มีค่าใช้จ่ายลดลง ร้อยละ ๕.๐๐ ตามลำดับ

๑.๓ สหกรณ์ประมง ประโยชน์ที่บุคคลอื่นได้รับจากการใช้งานแอปพลิเคชัน Smart Manage มากที่สุด ได้แก่ สหกรณ์มีระบบการควบคุมภายในที่ดีขึ้น ร้อยละ ๒๘.๕๗ รองลงมาเป็น สหกรณ์มีค่าใช้จ่ายลดลง ร้อยละ ๑๔.๒๙ ตามลำดับ

๒.๔ สหกรณ์บริการ ประโยชน์ที่บุคคลอื่นได้รับจากการใช้งานแอปพลิเคชัน Smart Manage มากที่สุด ได้แก่ สหกรณ์มีระบบการควบคุมภายในที่ดีขึ้น ร้อยละ ๒๕.๐๐ รองลงมาเป็น สหกรณ์มีค่าใช้จ่ายลดลง ร้อยละ ๑๖.๖๗ ตามลำดับ

๒.๕ สหกรณ์ออมทรัพย์ ประโยชน์ที่บุคคลอื่นได้รับจากการใช้งานแอปพลิเคชัน Smart Manage มากที่สุด ได้แก่ สหกรณ์มีระบบการควบคุมภายในที่ดีขึ้น ร้อยละ ๒๑.๘๘ รองลงมาเป็น ฝ่ายจัดการสหกรณ์สามารถนำข้อมูลไปใช้ในการบริหารงานได้ ร้อยละ ๙.๓๘ และสหกรณ์มีค่าใช้จ่ายลดลง ร้อยละ ๓.๑๓ ตามลำดับ

๒.๖ สหกรณ์เครดิตยูเนียน ประโยชน์ที่บุคคลอื่นได้รับจากการใช้งานแอปพลิเคชัน Smart Manage มากที่สุด ได้แก่ สหกรณ์มีระบบการควบคุมภายในที่ดีขึ้น ร้อยละ ๑๗.๓๙ รองลงมาเป็น สหกรณ์มีค่าใช้จ่ายลดลง ร้อยละ ๔.๓๕ ตามลำดับ

๒) หากพิจารณาจากผลสัมฤทธิ์/ประโยชน์ที่ได้รับจากการใช้งาน พบว่า

๒.๑) ฝ่ายจัดการสหกรณ์สามารถนำข้อมูลไปใช้ในการบริหารงานได้ มีสหกรณ์ที่มีบุคคลอื่นได้รับประโยชน์ในประเด็นดังกล่าว มากที่สุด ได้แก่ สหกรณ์ออมทรัพย์ ร้อยละ ๙.๓๘ รองลงมาเป็น สหกรณ์การเกษตร ร้อยละ ๓.๑๒ ตามลำดับ

๒.๒) สหกรณ์มีค่าใช้จ่ายลดลง มีสหกรณ์ที่มีบุคคลอื่นได้รับประโยชน์ในประเด็นดังกล่าว มากที่สุด ได้แก่ สหกรณ์บริการ ร้อยละ ๑๖.๖๗ รองลงมาเป็น สหกรณ์ ประมง ร้อยละ ๑๔.๒๙ และสหกรณ์การเกษตร ร้อยละ ๗.๓๕ ตามลำดับ

๒.๓) สหกรณ์มีระบบการควบคุมภายในที่ดีขึ้น มีสหกรณ์ที่มีบุคคลอื่นได้รับประโยชน์ในประเด็นดังกล่าว มากที่สุด ได้แก่ สหกรณ์การเกษตร ร้อยละ ๓๖.๕๓ รองลงมาเป็น สหกรณ์ประมง ร้อยละ ๒๘.๕๗ และสหกรณ์บริการ ร้อยละ ๒๕.๐๐ ตามลำดับ

๓.๒ วัตถุประสงค์ข้อ ๒ เพื่อรับทราบระดับการใช้งานแอปพลิเคชัน Smart Monitor ของผู้สอบบัญชีสหกรณ์ และลักษณะการใช้งานแอปพลิเคชัน Smart Monitor ของผู้สอบบัญชีสหกรณ์

๒.๑) ระดับการใช้งานแอปพลิเคชัน Smart Monitor ของผู้สอบบัญชีสหกรณ์

ตารางที่ ๖ แสดงข้อมูลระดับการใช้งานแอปพลิเคชัน Smart Monitor ของผู้สอบบัญชีสหกรณ์

ประเภทสหกรณ์	จำนวนสหกรณ์ ที่ผู้สอบบัญชีสหกรณ์ สามารถใช้งาน แอปพลิเคชัน Smart Monitor	ระดับการใช้งานแอปพลิเคชัน Smart Monitor ของผู้สอบบัญชีสหกรณ์						ไม่ได้ใช้งาน	
		ใช้งานทุกครั้ง		ใช้งานบ้างบางครั้ง		รวม		จำนวน	ร้อยละ
		จำนวน	ร้อยละ	จำนวน	ร้อยละ	จำนวน	ร้อยละ		
ภาคการเกษตร									
การเกษตร	๔๕๗	๒๑๕	๔๗.๐๕	๒๑๕	๔๗.๐๕	๔๓๐	๙๔.๐๙	๒๗	๕.๙๑
นิคม	๑๘	๑๐	๕๕.๕๖	๕	๒๗.๗๘	๑๕	๘๓.๓๓	๓	๑๖.๖๗
ประมง	๖	๑	๑๖.๖๗	๕	๘๓.๓๓	๖	๑๐๐.๐๐	-	-
รวมภาคการเกษตร	๔๘๑	๒๒๖	๔๖.๙๙	๒๒๕	๔๖.๗๘	๔๕๑	๙๓.๗๖	๓๐	๖.๒๔
นอกภาคเกษตร									
ร้านค้า	-	-	-	-	-	-	-	-	-
บริการ	๑๒	๑	๘.๓๓	๑๑	๙๑.๖๗	๑๒	๑๐๐.๐๐	๑	๘.๓๓
ออมทรัพย์	๑๔	-	-	๑๔	๑๐๐.๐๐	-	-	-	-
เครดิตยูเนียน	๒๔	๑๓	๕๔.๑๗	๘	๓๓.๓๓	๒๑	๘๗.๕๐	๒	๘.๓๓
รวมนอกภาคเกษตร	๕๐	๑๔	๒๘.๐๐	๓๓	๖๖.๐๐	๔๗	๙๔.๐๐	๓	๖.๐๐
รวมทั้งสิ้น	๕๓๑	๒๔๐	๔๕.๒๐	๒๕๘	๔๘.๕๙	๔๙๘	๙๓.๗๙	๓๓	๖.๒๑

จากตารางที่ ๖ แสดงข้อมูลระดับการใช้งานแอปพลิเคชัน Smart Monitor ของผู้สอบบัญชีสหกรณ์

๑) จากสหกรณ์ที่มีผู้สอบบัญชีสหกรณ์สามารถใช้งานแอปพลิเคชัน Smart Monitor ได้ ทั้งสิ้น ๕๓๑ แห่ง มีสหกรณ์ที่มีผู้สอบบัญชีสหกรณ์ใช้งานแอปพลิเคชัน Smart Monitor จำนวน ๔๙๘ แห่ง หรือร้อยละ ๙๓.๗๙ ของสหกรณ์ที่มีผู้สอบบัญชีสหกรณ์สามารถใช้งานแอปพลิเคชัน Smart Monitor ทั้งสิ้น

๒) หากแยกตามระดับการใช้งาน พบว่า มีสหกรณ์ที่มีผู้สอบบัญชีสหกรณ์ใช้งานแอปพลิเคชัน Smart Monitor แยกเป็น ใช้งานบ้างบางครั้ง มากที่สุด ร้อยละ ๔๘.๕๙ รองลงมาเป็น ใช้งานทุกครั้ง ร้อยละ ๔๕.๒๐ และไม่ได้ใช้งาน ร้อยละ ๖.๒๑

๓) หากแยกตามประเภทสหกรณ์ พบว่า สหกรณ์ที่มีผู้สอบบัญชีสหกรณ์สามารถใช้งานแอปพลิเคชัน Smart Monitor มากที่สุด ได้แก่ สหกรณ์ประมงและสหกรณ์บริการ ร้อยละ ๑๐๐.๐๐ รองลงมาเป็น สหกรณ์การเกษตร ร้อยละ ๙๔.๐๙ ตามลำดับ โดยเปรียบเทียบกับจำนวนสหกรณ์ที่มีผู้สอบบัญชีสหกรณ์ติดตั้งการใช้งานแอปพลิเคชัน Smart Monitor ในแต่ละประเภท

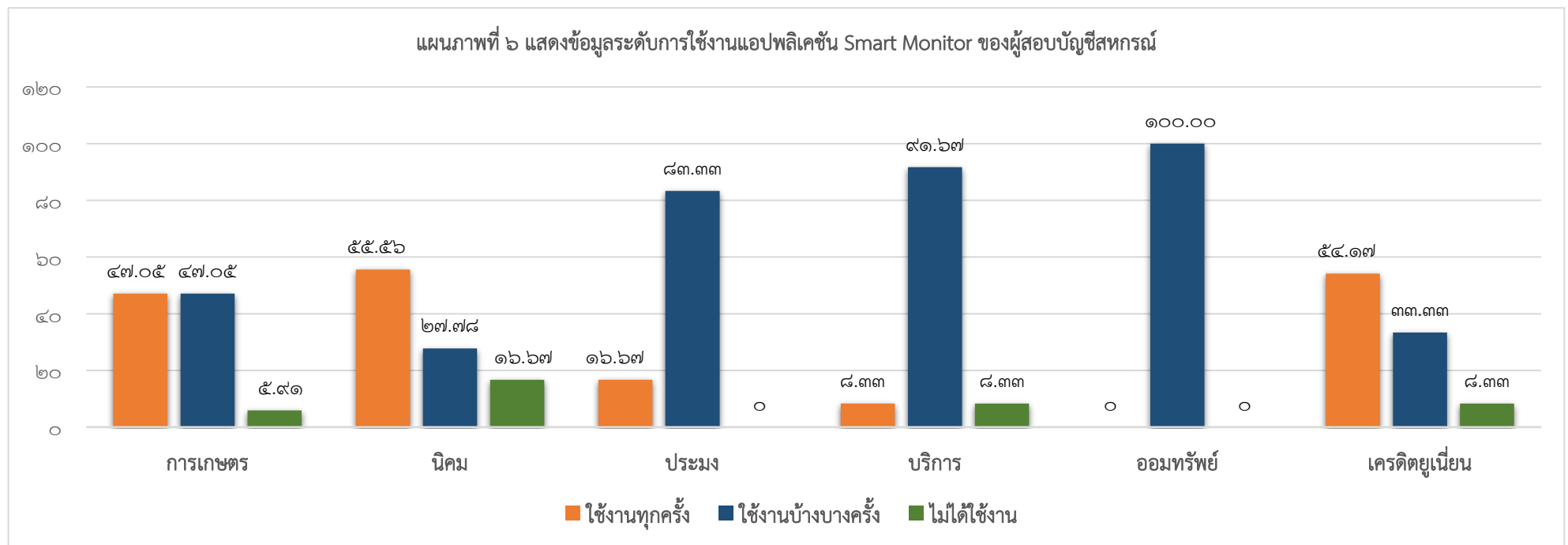

จากแผนภาพที่ ๖ แสดงข้อมูลระดับการใช้งานแอปพลิเคชัน Smart Monitor ของผู้สอบบัญชีสหกรณ์ ดังนี้

๑) หากพิจารณาจากรายประเภทสหกรณ์ พบว่า

๑.๑ สหกรณ์การเกษตร มีผู้สอบบัญชีสหกรณ์ที่ใช้งานแอปพลิเคชัน Smart Monitor ทุกครั้งและใช้งานบ้างบางครั้ง มากที่สุด ร้อยละ ๔๗.๐๕ รองลงมาเป็น ไม่ได้ใช้งาน ร้อยละ ๕.๙๑

๑.๒ สหกรณ์นิคม มีผู้สอบบัญชีสหกรณ์ที่ใช้งานแอปพลิเคชัน Smart Monitor ทุกครั้ง มากที่สุด ร้อยละ ๕๕.๕๖ รองลงมาเป็น ใช้งานบ้างบางครั้ง ร้อยละ ๒๗.๗๘ และไม่ได้ใช้งาน ร้อยละ ๑๖.๖๗

๑.๓ สหกรณ์ประมง มีผู้สอบบัญชีสหกรณ์ที่ใช้งานแอปพลิเคชัน Smart Monitor บ้างบางครั้ง มากที่สุด ร้อยละ ๘๓.๓๓ รองลงมาเป็น ใช้งานทุกครั้ง ร้อยละ ๑๖.๖๗

๑.๔ สหกรณ์บริการ มีผู้สอบบัญชีสหกรณ์ที่ใช้งานแอปพลิเคชัน Smart Monitor บ้างบางครั้ง มากที่สุด ร้อยละ ๙๑.๖๗ รองลงมาเป็น ใช้งานทุกครั้ง และไม่ได้ใช้งาน ร้อยละ ๘.๓๓

๑.๕ สหกรณ์ออมทรัพย์ มีผู้สอบบัญชีสหกรณ์ที่ใช้งานแอปพลิเคชัน Smart Monitor บ้างบางครั้ง มากที่สุด ร้อยละ ๑๐๐.๐๐

๑.๖ สหกรณ์เครดิตยูเนียน มีผู้สอบบัญชีสหกรณ์ที่ใช้งานแอปพลิเคชัน Smart Monitor ทุกครั้ง มากที่สุด ร้อยละ ๕๔.๑๗ รองลงมาเป็น ใช้งานบ้างบางครั้ง ร้อยละ ๓๓.๓๓ และไม่ได้ใช้งาน ร้อยละ ๘.๓๓

๒) หากพิจารณาจากระดับการใช้งาน พบว่า

๒.๑ ใช้งานทุกครั้ง มีสหกรณ์ที่ผู้สอบบัญชีสหกรณ์มีการใช้งานแอปพลิเคชัน Smart Monitor ทุกครั้ง ได้แก่ สหกรณ์นิคม ร้อยละ ๕๕.๕๖ รองลงมาเป็น สหกรณ์เครดิตยูเนียน ร้อยละ ๕๔.๑๗ และสหกรณ์การเกษตร ร้อยละ ๔๗.๐๕ ตามลำดับ

๒.๒ ใช้งานบ้างบางครั้ง มีสหกรณ์ที่ผู้สอบบัญชีสหกรณ์มีการใช้งานแอปพลิเคชัน Smart Monitor บ้างบางครั้ง ได้แก่ สหกรณ์ออมทรัพย์ ร้อยละ ๑๐๐.๐๐ รองลงมาเป็น สหกรณ์บริการ ร้อยละ ๙๑.๖๗ และสหกรณ์ประมง ร้อยละ ๘๓.๓๓ ตามลำดับ

๒.๓ ไม่ได้ใช้งาน มีสหกรณ์ที่ผู้สอบบัญชีสหกรณ์ไม่ได้ใช้งานแอปพลิเคชัน Smart Monitor มากที่สุด ได้แก่ สหกรณ์นิคม ร้อยละ ๑๖.๖๗ รองลงมาเป็น สหกรณ์บริการและสหกรณ์เครดิตยูเนียน ร้อยละ ๘.๓๓ และสหกรณ์การเกษตร ร้อยละ ๕.๙๑ ตามลำดับ

๒.๒) ลักษณะการใช้งานแอปพลิเคชัน Smart Monitor ของผู้สอบบัญชีสหกรณ์

ตารางที่ ๗ แสดงข้อมูลลักษณะการใช้งานแอปพลิเคชัน Smart Monitor ของผู้สอบบัญชีสหกรณ์

ประเภทสหกรณ์	หน่วยนับ	จำนวนสหกรณ์ที่มีผู้สอบบัญชีสหกรณ์ใช้งานแอปพลิเคชัน Smart Monitor	ลักษณะการใช้งานแอปพลิเคชัน Smart Monitor ของผู้สอบบัญชีสหกรณ์					
			ใช้วางแผนการเข้าตรวจสอบบัญชี	ใช้ดูงบทดลอง/งบการเงินของสหกรณ์	ดาวน์โหลดก่อนข้อมูลมาใช้งาน	ดูความเคลื่อนไหวการดำเนินงานของสหกรณ์	ศึกษาข้อมูลแผนการดำเนินธุรกิจของสหกรณ์	ใช้ข้อมูลแนะนำ/วิเคราะห์ความเสี่ยงเตือนภัยแก่สหกรณ์
ภาคการเกษตร								
การเกษตร	แห่ง	๔๕๗	๔๘	๓๘๙	๑๒	๒๐๒	๑๒	๑๙
	ร้อยละ		๑๐.๕๐	๘๕.๑๒	๒.๖๓	๔๔.๒๐	๒.๖๓	๔.๑๖
นิคม	แห่ง	๑๘	๓	๑๒	-	๒	-	-
	ร้อยละ		๑๖.๖๗	๖๖.๖๗	-	๑๑.๑๑	-	-
ประมง	แห่ง	๖	-	๓	-	๔	-	-
	ร้อยละ		-	๕๐.๐๐	-	๖๖.๖๗	-	-
รวมภาคการเกษตร	แห่ง	๔๘๑	๕๑	๔๐๔	๑๒	๒๐๘	๑๒	๑๙
	ร้อยละ		๑๐.๖๐	๘๓.๙๙	๒.๔๙	๔๓.๒๔	๒.๔๙	๓.๙๕
นอกภาคการเกษตร								
ร้านค้า	แห่ง	-	-	-	-	-	-	-
	ร้อยละ							
บริการ	แห่ง	๑๒	๒	๑๑	-	๔	-	๒
	ร้อยละ		๑๖.๖๗	๙๑.๖๗	-	๓๓.๓๓	-	๑๖.๖๗
ออมทรัพย์	แห่ง	๑๔	๑	๖	-	๑	-	๒
	ร้อยละ		๗.๑๔	๔๒.๘๖	-	๗.๑๔	-	๑๔.๒๙
เครดิตยูเนียน	แห่ง	๒๔	๔	๑๔	๓	๑๑	-	๘
	ร้อยละ		๑๖.๖๗	๕๘.๓๓	๑๒.๕๐	๔๕.๘๓	-	๓๓.๓๓

ประเภทสหกรณ์	หน่วยนับ	จำนวนสหกรณ์ที่มีผู้สอบบัญชีสหกรณ์ใช้งานแอปพลิเคชัน Smart Monitor	ลักษณะการใช้งานแอปพลิเคชัน Smart Monitor ของผู้สอบบัญชีสหกรณ์					
			ใช้วางแผนการเข้าตรวจสอบบัญชี	ใช้ดูงบทดลอง/งบการเงินของสหกรณ์	ดาวน์โหลดก่อนข้อมูลมาใช้งาน	ดูความเคลื่อนไหวการดำเนินงานของสหกรณ์	ศึกษาข้อมูลแผนการดำเนินธุรกิจของสหกรณ์	ใช้ข้อมูลแนะนำ/วิเคราะห์ความเสี่ยงเตือนภัยแก่สหกรณ์
รวมนอกภาคเกษตร	แห่ง	๕๐	๗	๓๑	๓	๑๖	-	๑๒
	ร้อยละ		๑๔.๐๐	๖๒.๐๐	๖.๐๐	๓๒.๐๐	-	๒๔.๐๐
รวมทั้งสิ้น	แห่ง	๕๓๑	๕๘	๔๓๕	๑๕	๒๒๔	๑๒	๓๑
	ร้อยละ		๑๐.๙๒	๘๑.๙๒	๒.๘๒	๔๒.๑๘	๒.๒๖	๕.๘๔

จากแผนภาพที่ ๗ แสดงข้อมูลลักษณะการใช้งานแอปพลิเคชัน Smart Monitor ของผู้สอบบัญชีสหกรณ์ พบว่า

หากแยกตามลักษณะการใช้งานแอปพลิเคชัน Smart Monitor ผู้สอบบัญชีสหกรณ์จะใช้ประโยชน์ในการดูงบทดลอง/งบการเงินของสหกรณ์ มากที่สุด ร้อยละ ๘๑.๙๒ รองลงมาเป็น ดูความเคลื่อนไหวการดำเนินงานของสหกรณ์ ร้อยละ ๔๒.๑๘ และใช้วางแผนการเข้าสอบบัญชี ร้อยละ ๑๐.๙๒ ตามลำดับ

แผนภาพที่ ๗ แสดงข้อมูลลักษณะการใช้งานแอปพลิเคชัน SMART MONITOR ของผู้สอบบัญชีสหกรณ์

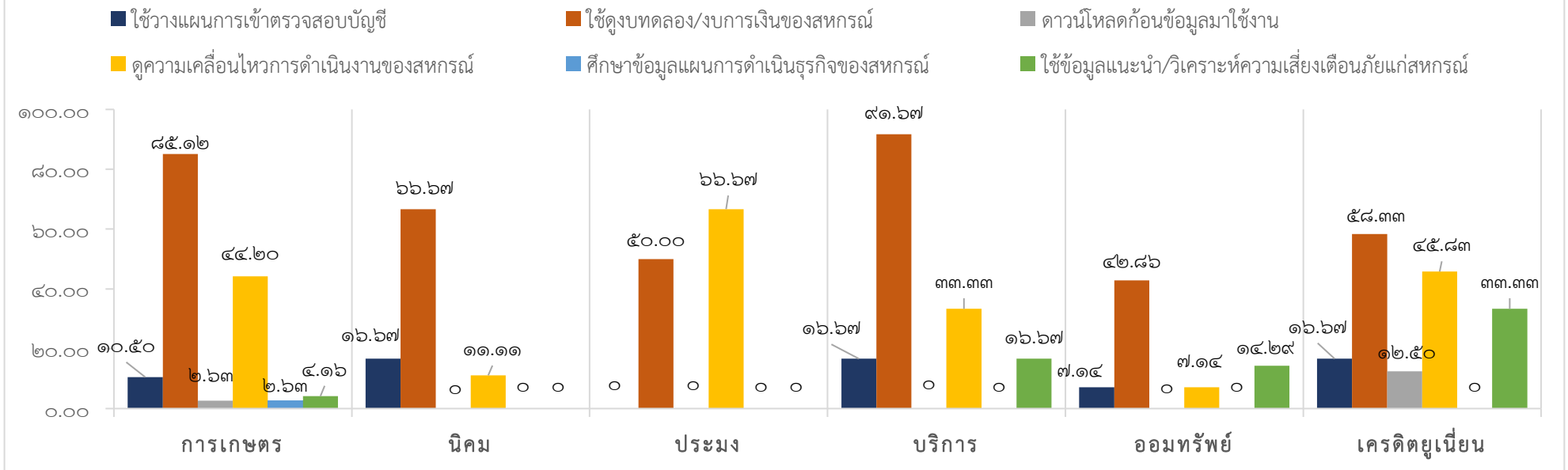

จากแผนภาพที่ ๗ แสดงข้อมูลลักษณะการใช้งานแอปพลิเคชัน Smart Monitor ของผู้สอบบัญชีสหกรณ์

๑) หากพิจารณาจากรายประเภทสหกรณ์ พบว่า

๑.๑ สหกรณ์การเกษตร ผู้สอบบัญชีสหกรณ์ส่วนใหญ่จะใช้งานแอปพลิเคชัน Smart Monitor ในการดูงบทดลอง/งบการเงินของสหกรณ์ มากที่สุด ร้อยละ ๘๕.๑๒ รองลงมาเป็นการดูความเคลื่อนไหวการดำเนินงานของสหกรณ์ ร้อยละ ๔๔.๒๐ และใช้วางแผนการเข้าตรวจสอบบัญชี ร้อยละ ๑๐.๕๐ ตามลำดับ

๑.๒ สหกรณ์นิคม ผู้สอบบัญชีสหกรณ์ส่วนใหญ่จะใช้งานแอปพลิเคชัน Smart Monitor ในการดูงบทดลอง/งบการเงินของสหกรณ์ มากที่สุด ร้อยละ ๖๖.๖๗ รองลงมาเป็นการใช้วางแผนการเข้าตรวจสอบบัญชี ร้อยละ ๑๖.๖๗ และการดูความเคลื่อนไหวการดำเนินงานของสหกรณ์ ร้อยละ ๑๑.๑๑ ตามลำดับ

๑.๓ สหกรณ์ประมง ผู้สอบบัญชีสหกรณ์ส่วนใหญ่จะใช้งานแอปพลิเคชัน Smart Monitor ในการดูความเคลื่อนไหวการดำเนินงานของสหกรณ์ มากที่สุด ร้อยละ ๖๖.๖๗ รองลงมาเป็นการใช้ในการดูงบทดลอง/งบการเงินของสหกรณ์ ร้อยละ ๕๐.๐๐ ตามลำดับ

๑.๔ สหกรณ์บริการ ผู้สอบบัญชีสหกรณ์ส่วนใหญ่จะใช้งานแอปพลิเคชัน Smart Monitor ในการดูงบทดลอง/งบการเงินของสหกรณ์ มากที่สุด ร้อยละ ๙๑.๖๗ รองลงมา เป็น การดูความเคลื่อนไหวการดำเนินงานของสหกรณ์ ร้อยละ ๓๓.๓๓ และการใช้วางแผนการเข้าตรวจสอบบัญชี และการใช้ข้อมูลแนะนำ/วิเคราะห์ความเสี่ยงเตือนภัยแก่สหกรณ์ ร้อยละ ๑๖.๖๗ ตามลำดับ

๑.๕ สหกรณ์ออมทรัพย์ ผู้สอบบัญชีสหกรณ์ส่วนใหญ่จะใช้งานแอปพลิเคชัน Smart Monitor ในการดูงบทดลอง/งบการเงินของสหกรณ์ มากที่สุด ร้อยละ ๔๒.๘๖ รองลงมาเป็น การใช้ข้อมูลแนะนำ/วิเคราะห์ความเสี่ยงเตือนภัยแก่สหกรณ์ ร้อยละ ๑๔.๒๙ และการใช้วางแผนการเข้าตรวจสอบบัญชี และการดูความเคลื่อนไหวการดำเนินงานของ สหกรณ์ ร้อยละ ๗.๑๔ ตามลำดับ

๑.๖ สหกรณ์เครดิตยูเนียน ผู้สอบบัญชีสหกรณ์ส่วนใหญ่จะใช้งานแอปพลิเคชัน Smart Monitor ในการดูงบทดลอง/งบการเงินของสหกรณ์ มากที่สุด ร้อยละ ๕๘.๓๓ รองลงมาเป็น การดูความเคลื่อนไหวการดำเนินงานของสหกรณ์ ร้อยละ ๔๕.๘๓ และการใช้ข้อมูลแนะนำ/วิเคราะห์ความเสี่ยงเตือนภัยแก่สหกรณ์ ร้อยละ ๓๓.๓๓ ตามลำดับ

๒) หากพิจารณาจากลักษณะการใช้งาน พบว่า

๒.๑ การใช้ดูงบทดลอง/งบการเงินของสหกรณ์ มีผู้สอบบัญชีสหกรณ์ของสหกรณ์บริการที่ใช้ประโยชน์ในเรื่องนี้ มากที่สุด ร้อยละ ๙๑.๖๗ รองลงมาเป็น สหกรณ์ การเกษตร ร้อยละ ๘๕.๑๒ สหกรณ์นิคม ร้อยละ ๖๖.๖๗ สหกรณ์เครดิตยูเนียน ร้อยละ ๕๘.๓๓ สหกรณ์ประมง ร้อยละ ๕๐.๐๐ และสหกรณ์ออมทรัพย์ ร้อยละ ๔๒.๘๖ ตามลำดับ

๒.๒ การดูความเคลื่อนไหวการดำเนินงานของสหกรณ์ มีผู้สอบบัญชีสหกรณ์ของสหกรณ์ประมงที่ใช้ประโยชน์ในเรื่องนี้ มากที่สุด ร้อยละ ๖๖.๖๗ รองลงมาเป็น สหกรณ์เครดิตยูเนียน ร้อยละ ๔๕.๘๓ สหกรณ์การเกษตร ร้อยละ ๔๔.๒๐ สหกรณ์บริการ ร้อยละ ๓๓.๓๓ สหกรณ์นิคม ร้อยละ ๑๑.๑๑ และสหกรณ์ออมทรัพย์ ร้อยละ ๗.๑๔ ตามลำดับ

๒.๓ การใช้วางแผนการเข้าตรวจสอบบัญชี มีผู้สอบบัญชีสหกรณ์ของสหกรณ์นิคม สหกรณ์บริการ และสหกรณ์เครดิตยูเนียนที่ใช้ประโยชน์ในเรื่องนี้ มากที่สุด ร้อยละ ๑๖.๖๗ รองลงมาเป็น สหกรณ์การเกษตร ร้อยละ ๑๐.๕๐ และสหกรณ์ออมทรัพย์ ร้อยละ ๗.๑๔ ตามลำดับ

๒.๔ การใช้ข้อมูลแนะนำ/วิเคราะห์ความเสี่ยงเตือนภัยแก่สหกรณ์ มีผู้สอบบัญชีสหกรณ์ของสหกรณ์เครดิตยูเนียนที่ใช้ประโยชน์ในเรื่องนี้ มากที่สุด ร้อยละ ๓๓.๓๓ รองลงมาเป็น สหกรณ์บริการ ร้อยละ ๑๖.๖๗ สหกรณ์ออมทรัพย์ ร้อยละ ๑๔.๒๙ และสหกรณ์การเกษตร ร้อยละ ๔.๑๖ ตามลำดับ

๒.๕ การดาวน์โหลดก่อนข้อมูลมาใช้งาน มีผู้สอบบัญชีสหกรณ์ของสหกรณ์เครดิตยูเนียนที่ใช้ประโยชน์ในเรื่องนี้ มากที่สุด ร้อยละ ๑๒.๕๐ รองลงมาเป็น สหกรณ์ การเกษตร ร้อยละ ๒.๖๓ ตามลำดับ

๒.๖ การศึกษาข้อมูลแผนการดำเนินธุรกิจของสหกรณ์ มีเพียงผู้สอบบัญชีสหกรณ์ของสหกรณ์การเกษตรเท่านั้นที่ใช้ประโยชน์ในเรื่องนี้ ร้อยละ ๒.๖๓

บทที่ ๔

บทสรุปและข้อเสนอแนะ

รายงานผลการศึกษาคำการใช้ประโยชน์จากแอปพลิเคชัน Smart ๓M ของสหกรณ์ จากสำนักงานตรวจบัญชีสหกรณ์ที่ ๑ - ๑๐ มีวัตถุประสงค์การศึกษาเพื่อรับทราบผลการติดตั้งการใช้งานแอปพลิเคชัน Smart Member ของสมาชิกสหกรณ์ แอปพลิเคชัน Smart Manage ของคณะกรรมการดำเนินการสหกรณ์ ระดับความสามารถในการใช้งาน และผลสัมฤทธิ์/ประโยชน์จากการใช้งานแอปพลิเคชัน Smart Member และแอปพลิเคชัน Smart Manage และเพื่อรับทราบระดับการใช้งานแอปพลิเคชัน Smart Monitor ของผู้สอบบัญชีสหกรณ์และผลสัมฤทธิ์/ประโยชน์จากการใช้งานแอปพลิเคชัน Smart Monitor ของผู้สอบบัญชีสหกรณ์

มีวิธีการและขั้นตอนการศึกษาประกอบด้วย ๑) ยกร่างแบบจัดเก็บข้อมูล ตรวจสอบ และปรับปรุงแบบจัดเก็บข้อมูลให้มีความครบถ้วนสมบูรณ์ ๒) จัดทำหนังสือเสนอกรมตรวจบัญชีสหกรณ์ เพื่อมอบหมายให้สำนักงานตรวจบัญชีสหกรณ์ที่ ๑ - ๑๐ ดำเนินการจัดเก็บ รวบรวมข้อมูลจากทุกหน่วยงานในสังกัดตามแบบฟอร์มที่กำหนด ๓) รวบรวม ตรวจสอบข้อมูลที่ได้รับจากแบบจัดเก็บข้อมูลจากสำนักงานตรวจบัญชีสหกรณ์ที่ ๑ - ๑๐ ๔) ประสานงานกับผู้รับผิดชอบของสำนักงานตรวจบัญชีสหกรณ์ที่ ๑ - ๑๐ เพื่อดำเนินการปรับปรุงแก้ไขข้อมูลตามข้อสังเกตที่พบ ให้มีความถูกต้อง ครบถ้วนสมบูรณ์ ๕) ตรวจสอบและวิเคราะห์ข้อมูลที่ได้รับด้วยโปรแกรมสำเร็จรูป SPSS for windows และ ๖) ยกร่างรายงาน จัดทำรายงานการใช้ประโยชน์ Smart ๓M ของสหกรณ์ฉบับสมบูรณ์ และบันทึกข้อความเสนอกรมตรวจบัญชีสหกรณ์ โดยสามารถสรุปผลการศึกษาได้ ดังนี้

๔.๑ สรุปผลการศึกษา

แยกตามวัตถุประสงค์ได้ ดังนี้

วัตถุประสงค์ข้อ ๑ เพื่อรับทราบผลการติดตั้งการใช้งานแอปพลิเคชัน Smart Member ของสมาชิกสหกรณ์ แอปพลิเคชัน Smart Manage ของคณะกรรมการดำเนินการสหกรณ์ ระดับความสามารถในการใช้งาน และผลสัมฤทธิ์/ประโยชน์จากการใช้งานแอปพลิเคชัน Smart Member และแอปพลิเคชัน Smart Manage

๑.๑) ข้อมูลเกี่ยวกับการติดตั้งการใช้งานแอปพลิเคชัน Smart Member ของสมาชิกสหกรณ์ แอปพลิเคชัน Smart Manage ของคณะกรรมการดำเนินการสหกรณ์ และแอปพลิเคชัน Smart Monitor ของผู้สอบบัญชีสหกรณ์

๑) จากกระบวนฐานข้อมูลสหกรณ์ที่ใช้เทคโนโลยีการบัญชีสหกรณ์ (CAD_SOFT) ณ วันที่ ๓๑ มีนาคม ๒๕๖๕ มีสหกรณ์ที่ใช้งานโปรแกรมระบบบัญชีสหกรณ์ครบวงจร (Full pack) ที่พัฒนาโดยกรมตรวจบัญชีสหกรณ์ จำนวนทั้งสิ้น ๑,๖๕๓ แห่ง โดยเป็นสหกรณ์การเกษตรมากที่สุด ร้อยละ ๕๑.๑๘ รองลงมาเป็นสหกรณ์ออมทรัพย์ ร้อยละ ๓๒.๘๕ ตามลำดับ

๒) จากการติดตามการติดตั้งการใช้งานแอปพลิเคชัน Smart ๓M ของสหกรณ์ จากสำนักงานตรวจบัญชีสหกรณ์ที่ ๑ - ๑๐ ข้อมูลสิ้นสุด ณ วันที่ ๓๑ มีนาคม ๒๕๖๕ พบว่า มีสหกรณ์ที่มีสมาชิกสหกรณ์ คณะกรรมการดำเนินการสหกรณ์ ผู้สอบบัญชีสหกรณ์ที่ติดตั้งการใช้งานแอปพลิเคชัน Smart ๓M แล้ว (อย่างน้อย ๑ ระบบ) ร้อยละ ๔๘.๐๓ ของสหกรณ์ที่ใช้โปรแกรมระบบบัญชีสหกรณ์ครบวงจรทั้งสิ้น โดยประเภทสหกรณ์ที่มีการติดตั้งการใช้งานแอปพลิเคชัน Smart ๓M แล้ว (อย่างน้อย ๑ ระบบ) มากที่สุด ได้แก่ สหกรณ์นิคม ร้อยละ ๖๗.๖๕ รองลงมาเป็น สหกรณ์การเกษตร ร้อยละ ๖๔.๕๔ สหกรณ์ประมง ร้อยละ ๔๑.๑๘ ของสหกรณ์ที่ใช้โปรแกรมระบบบัญชีสหกรณ์ครบวงจรทั้งสิ้น ตามลำดับ ยกเว้นสหกรณ์ร้านค้าที่ยังไม่มีข้อมูลการติดตั้งการใช้งานแอปพลิเคชัน Smart ๓M

๓) หากแยกพิจารณาตามแต่ละประเภทของแอปพลิเคชัน มีสหกรณ์ที่มีสมาชิกสหกรณ์ติดตั้งการใช้งานแอปพลิเคชัน Smart Member ร้อยละ ๔๕.๑๓ มีสหกรณ์ที่มีคณะกรรมการดำเนินการสหกรณ์ติดตั้งการใช้งานแอปพลิเคชัน Smart Manage แล้ว ร้อยละ ๓๗.๙๓ มีสหกรณ์ที่มีผู้สอบบัญชีสหกรณ์ติดตั้งการใช้งานแอปพลิเคชัน Smart Monitor แล้ว ร้อยละ ๓๒.๑๒ และมีสหกรณ์ที่มีสมาชิกสหกรณ์คณะกรรมการดำเนินการสหกรณ์ และผู้สอบบัญชีสหกรณ์ที่ติดตั้งการใช้งานแอปพลิเคชัน ทั้ง ๓ Smart แล้ว ร้อยละ ๒๙.๑๖ ของสหกรณ์ที่ใช้โปรแกรมระบบบัญชีสหกรณ์ครบวงจรทั้งสิ้น

๑.๒) ระดับความสามารถในการใช้งานแอปพลิเคชัน Smart Member ของสมาชิกสหกรณ์ แยกตามประเภทสหกรณ์

๑) มีสหกรณ์ที่มีสมาชิกสหกรณ์ติดตั้งการใช้งานแอปพลิเคชัน Smart Member จำนวน ๗๔๖ แห่ง และมีการใช้งานแอปพลิเคชัน Smart Member แล้ว ร้อยละ ๘๙.๐๑ ส่วนใหญ่มีความสามารถในการใช้งานแอปพลิเคชัน ในระดับพอใช้งานได้ มากที่สุด ร้อยละ ๕๘.๕๘ รองลงมาเป็น ใช้งานได้อย่างดี ร้อยละ ๓๐.๔๓ และไม่ได้ใช้งาน ร้อยละ ๑๐.๙๙

๒) แยกตามประเภทสหกรณ์ สหกรณ์ที่มีสมาชิกสหกรณ์สามารถใช้งานแอปพลิเคชัน Smart Member ได้ (ใช้งานได้อย่างดี และพอใช้งานได้) มากที่สุด ได้แก่ สหกรณ์ประมง ร้อยละ ๑๐๐.๐๐ รองลงมา เป็นสหกรณ์บริการ ร้อยละ ๙๓.๓๓ และสหกรณ์ออมทรัพย์ ร้อยละ ๙๒.๒๖ ตามลำดับ โดยเปรียบเทียบกับจำนวนสหกรณ์ที่มีสมาชิกสหกรณ์ติดตั้งการใช้งานแอปพลิเคชัน Smart Member ในแต่ละประเภท

๑.๓) ข้อมูลผลสัมฤทธิ์/ประโยชน์จากการใช้งานแอปพลิเคชัน Smart Member

๑) จากสหกรณ์ที่มีสมาชิกสหกรณ์ติดตั้งการใช้งานแอปพลิเคชัน Smart Member ทั้งสิ้น ๗๔๖ แห่ง มีสหกรณ์ที่มีสมาชิกสหกรณ์ใช้งานแอปพลิเคชัน Smart Member จำนวน ๖๖๔ แห่ง หรือร้อยละ ๘๙.๐๑ ของสหกรณ์ที่มีสมาชิกสหกรณ์ติดตั้งการใช้งานแอปพลิเคชัน Smart Member ทั้งสิ้น

๒) หากแยกตามผลสัมฤทธิ์และประโยชน์ที่ได้รับจากการใช้งานแอปพลิเคชัน Smart Member ตามประเภทของผู้ใช้งาน มีรายละเอียด ดังนี้

๒.๑) สมาชิกสหกรณ์ ผลสัมฤทธิ์และประโยชน์ที่สมาชิกสหกรณ์ได้รับจากการใช้งานแอปพลิเคชัน Smart Member มากที่สุด ได้แก่ สมาชิกสหกรณ์เข้าถึงข้อมูลได้ง่าย ทุกที่ ทุกเวลา ร้อยละ ๔๓.๖๗ รองลงมาเป็น สมาชิกสหกรณ์ตรวจสอบการทำงานของสหกรณ์ได้ ร้อยละ ๒๙.๘๒ สมาชิกสหกรณ์ไม่ต้องเดินทางมาที่สหกรณ์ ร้อยละ ๕.๕๗ และสมาชิกสหกรณ์เชื่อมั่นและศรัทธาการทำงานของสหกรณ์ ร้อยละ ๑.๙๖ ตามลำดับ

๒.๒) บุคคลอื่น ผลสัมฤทธิ์และประโยชน์ที่บุคคลอื่นได้รับจากการใช้งานแอปพลิเคชัน Smart Member มากที่สุด ได้แก่ สหกรณ์มีระบบการควบคุมภายในที่ดีขึ้น ร้อยละ ๒๘.๔๖ รองลงมาเป็น สหกรณ์มีค่าใช้จ่ายลดลง ร้อยละ ๗.๓๘ และฝ่ายจัดการสหกรณ์สามารถนำข้อมูลไปใช้ในการบริหารงานได้ ร้อยละ ๒.๗๑ ตามลำดับ

๑.๔) ระดับความสามารถในการใช้งานแอปพลิเคชัน Smart Manage ของคณะกรรมการดำเนินการสหกรณ์

๑) มีสหกรณ์ที่มีคณะกรรมการดำเนินการสหกรณ์ติดตั้งการใช้งานแอปพลิเคชัน Smart Manage จำนวน ๖๒๗ แห่ง และมีการใช้งานแอปพลิเคชัน Smart Manage แล้ว ร้อยละ ๘๖.๖๐ ส่วนใหญ่มีความสามารถในการใช้งานแอปพลิเคชัน ในระดับพอใช้งานได้ มากที่สุด ร้อยละ ๖๓.๓๒ รองลงมาเป็น ใช้งานได้อย่างดี ร้อยละ ๒๓.๒๙ และไม่ได้ใช้งาน ร้อยละ ๑๓.๔๐

๒) แยกตามประเภทสหกรณ์ สหกรณ์ที่มีคณะกรรมการดำเนินการสหกรณ์ใช้งานแอปพลิเคชัน Smart Manage ได้ (ใช้งานได้อย่างดี และพอใช้งานได้) มากที่สุด ได้แก่ สหกรณ์ประมง ร้อยละ ๑๐๐.๐๐ รองลงมาเป็น สหกรณ์บริการ ร้อยละ ๙๒.๓๑ และสหกรณ์ออมทรัพย์ ร้อยละ ๙๑.๔๓ ตามลำดับ โดยเปรียบเทียบกับจำนวนสหกรณ์ที่มีคณะกรรมการดำเนินการสหกรณ์ติดตั้งการใช้งานแอปพลิเคชัน Smart Manage ในแต่ละประเภท

๑.๕) ผลสัมฤทธิ์/ประโยชน์จากการใช้งานแอปพลิเคชัน Smart Manage ของคณะกรรมการดำเนินการสหกรณ์

๑) จากสหกรณ์ที่มีคณะกรรมการดำเนินการสหกรณ์ติดตั้งการใช้งานแอปพลิเคชัน Smart Manage ทั้งสิ้น ๖๒๗ แห่ง มีสหกรณ์ที่มีคณะกรรมการดำเนินการสหกรณ์ใช้งานแอปพลิเคชัน Smart Manage จำนวน ๕๔๓ แห่ง หรือร้อยละ ๘๖.๖๐ ของสหกรณ์ที่มีคณะกรรมการดำเนินการสหกรณ์ติดตั้งการใช้งานแอปพลิเคชัน Smart Manage ทั้งสิ้น

๒) หากแยกตามผลสัมฤทธิ์และประโยชน์ที่ได้รับจากการใช้งานแอปพลิเคชัน Smart Manage ตามประเภทของผู้ใช้งาน มีรายละเอียด ดังนี้

๒.๑) คณะกรรมการดำเนินการสหกรณ์ ผลสัมฤทธิ์และประโยชน์ที่คณะกรรมการดำเนินการสหกรณ์ได้รับจากการใช้งานแอปพลิเคชัน Smart Member มากที่สุด ได้แก่ คณะกรรมการดำเนินการสหกรณ์เข้าถึงข้อมูลและตรวจสอบข้อมูลได้ตลอดเวลา ร้อยละ ๒๔.๖๘ รองลงมาเป็น คณะกรรมการดำเนินการสหกรณ์สามารถใช้ข้อมูลในการตัดสินใจและการบริหารงานได้ ร้อยละ ๒๓.๐๒ และคณะกรรมการดำเนินการสหกรณ์ใช้ตรวจสอบการทำงานของสหกรณ์/ฝ่ายจัดการสหกรณ์ ร้อยละ ๑๕.๑๐ ตามลำดับ

๒.๒) บุคคลอื่น ผลสัมฤทธิ์และประโยชน์ที่บุคคลอื่นได้รับจากการใช้งานแอปพลิเคชัน Smart Member มากที่สุด ได้แก่ สหกรณ์มีระบบการควบคุมภายในที่ดีขึ้น ร้อยละ ๓๓.๘๙ รองลงมาเป็น สหกรณ์มีค่าใช้จ่ายลดลง ร้อยละ ๗.๑๘ และฝ่ายจัดการสหกรณ์สามารถนำข้อมูลไปใช้ในการบริหารงานได้ ร้อยละ ๓.๑๓ ตามลำดับ

วัตถุประสงค์ข้อ ๒ เพื่อรับทราบระดับการใช้งานแอปพลิเคชัน Smart Monitor ของผู้สอบบัญชีสหกรณ์ และลักษณะการใช้งานแอปพลิเคชัน Smart Monitor ของผู้สอบบัญชีสหกรณ์

๒.๑) ระดับการใช้งานแอปพลิเคชัน Smart Monitor ของผู้สอบบัญชีสหกรณ์

๑) จากสหกรณ์ที่มีผู้สอบบัญชีสหกรณ์สามารถใช้งานแอปพลิเคชัน Smart Monitor ได้ ทั้งสิ้น ๕๓๑ แห่ง มีสหกรณ์ที่มีผู้สอบบัญชีสหกรณ์ใช้งานแอปพลิเคชัน Smart Monitor จำนวน ๔๙๘ แห่ง หรือร้อยละ ๙๓.๗๙ ของสหกรณ์ที่มีผู้สอบบัญชีสหกรณ์สามารถใช้งานแอปพลิเคชัน Smart Monitor ทั้งสิ้น

๒) หากแยกตามระดับการใช้งาน มีสหกรณ์ที่มีผู้สอบบัญชีสหกรณ์ใช้งานแอปพลิเคชัน Smart Monitor แยกเป็น ใช้งานบ้างบางครั้ง มากที่สุด ร้อยละ ๔๘.๕๙ รองลงมาเป็น ใช้งานทุกครั้ง ร้อยละ ๔๕.๒๐ และไม่ได้ใช้งาน ร้อยละ ๖.๒๑

๓) หากแยกตามประเภทสหกรณ์ สหกรณ์ที่มีผู้สอบบัญชีสหกรณ์สามารถใช้งานแอปพลิเคชัน Smart Monitor มากที่สุด ได้แก่ สหกรณ์ประมงและสหกรณ์บริการ ร้อยละ ๑๐๐.๐๐ รองลงมาเป็น สหกรณ์การเกษตร ร้อยละ ๙๔.๐๙ ตามลำดับ โดยเปรียบเทียบกับจำนวนสหกรณ์ที่มีผู้สอบบัญชีสหกรณ์ติดตั้งการใช้งานแอปพลิเคชัน Smart Monitor ในแต่ละประเภท

๒.๒) ลักษณะการใช้งานแอปพลิเคชัน Smart Monitor ของผู้สอบบัญชีสหกรณ์

หากแยกตามลักษณะจากการใช้งานแอปพลิเคชัน Smart Monitor ผู้สอบบัญชีสหกรณ์จะใช้ในการดูงบทดลอง/งบการเงินของสหกรณ์ มากที่สุด ร้อยละ ๘๑.๙๒ รองลงมาเป็น ดูความเคลื่อนไหวการดำเนินงานของสหกรณ์ ร้อยละ ๔๒.๑๘ และใช้วางแผนการเข้าสอบบัญชี ร้อยละ ๑๐.๙๒ ตามลำดับ

๔.๒ ข้อสังเกตและข้อเสนอแนะ

ข้อสังเกต	ข้อเสนอแนะ
<p>๑) มีสหกรณ์ที่มีสมาชิกสหกรณ์ คณะกรรมการดำเนินการสหกรณ์ และผู้สอบบัญชีสหกรณ์ ติดตั้งการใช้งานแอปพลิเคชัน Smart ๓M แล้ว (อย่างน้อย ๑ ระบบ) เพียงร้อยละ ๔๘.๐๓ ของสหกรณ์ที่ใช้โปรแกรมระบบบัญชีสหกรณ์ครบวงจรทั้งสิ้นเท่านั้น</p> <p>หากพิจารณาแยกตามแต่ละแอปพลิเคชัน พบว่ามีสหกรณ์ที่มีสมาชิกสหกรณ์ติดตั้งการใช้งานแอปพลิเคชัน Smart Member แล้ว ร้อยละ ๔๕.๑๓ มีสหกรณ์ที่มีคณะกรรมการดำเนินการสหกรณ์ติดตั้งการใช้งานแอปพลิเคชัน Smart Manage แล้ว ร้อยละ ๓๗.๙๓ และมีสหกรณ์ที่มีผู้สอบบัญชีสหกรณ์ ติดตั้งการใช้งานแอปพลิเคชัน Smart Monitor แล้ว เพียงร้อยละ ๓๒.๑๒ เท่านั้น</p>	<p>๑.๑) ผลักดันให้สหกรณ์ที่มีความพร้อมด้านเทคโนโลยีและบุคลากร มาใช้งานโปรแกรมระบบบัญชีสหกรณ์ครบวงจร (FAS) ที่พัฒนาโดยกรมตรวจบัญชีสหกรณ์ให้เพิ่มมากขึ้น</p> <p>๑.๒) สร้างการรับรู้และทำความเข้าใจกับสมาชิกสหกรณ์ คณะกรรมการดำเนินการสหกรณ์ และผู้สอบบัญชีสหกรณ์ ให้เห็นถึงประโยชน์ที่จะได้รับจากการใช้งานแอปพลิเคชัน Smart ๓M ของกรมตรวจบัญชีสหกรณ์</p>
<p>๒) มีสหกรณ์ที่มีสมาชิกสหกรณ์ใช้งานแอปพลิเคชัน Smart Member แล้ว ร้อยละ ๘๙.๐๑ แยกตามระดับความสามารถในการใช้งานแอปพลิเคชันได้ในระดับพอใช้งานได้ ร้อยละ ๕๘.๕๘ ระดับใช้งานได้อย่างดี ร้อยละ ๓๐.๔๓ และไม่ได้ใช้งาน ร้อยละ ๑๐.๙๙</p> <p>หากพิจารณาแยกตามประเภทสหกรณ์ มีเพียงประเภทสหกรณ์ออมทรัพย์เท่านั้น ที่มีสมาชิกสหกรณ์ใช้งานแอปพลิเคชัน Smart Member ได้ในระดับใช้งานได้เป็นอย่างดี ส่วนสหกรณ์ประเภทอื่นอยู่ในระดับพอใช้งานได้เท่านั้น ทั้งนี้ ยังมีสหกรณ์บางแห่งที่มีสมาชิกสหกรณ์ติดตั้งแอปพลิเคชัน Smart Member แล้ว แต่ยังไม่ได้มีการใช้งาน</p> <p>ในส่วนของผลสัมฤทธิ์/ประโยชน์ที่ได้รับจากการใช้งานแอปพลิเคชัน Smart Member สหกรณ์ส่วนใหญ่เห็นตรงกันว่า สมาชิกสหกรณ์จะใช้ประโยชน์ในการเข้าถึงข้อมูลได้ง่าย ทุกที่ ทุกเวลา มากที่สุด รองลงมาเป็น สามารถตรวจสอบการทำงานของสหกรณ์ได้ และการที่ไม่ต้องเดินทางมาที่สหกรณ์เอง</p>	<p>๒.๑) ขอความร่วมมือจากสหกรณ์ที่ใช้งานโปรแกรมระบบบัญชีสหกรณ์ครบวงจร (FAS) ของกรมตรวจบัญชีสหกรณ์ เชิญชวนสมาชิกสหกรณ์ที่ใช้งานโทรศัพท์มือถือ Smart Phone ติดตั้งแอปพลิเคชัน Smart Member</p> <p>๒.๒) อบรมให้ความรู้การใช้งานแอปพลิเคชัน Smart Member ให้แก่สมาชิกสหกรณ์ เพื่อให้สมาชิกสหกรณ์สามารถใช้งานแอปพลิเคชันได้เป็นอย่างดี</p> <p>๒.๓) สร้างการรับรู้แก่สมาชิกสหกรณ์ให้เห็นถึงประโยชน์จากการใช้งานแอปพลิเคชัน Smart Member</p> <p>๒.๔) ขอความร่วมมือสหกรณ์บันทึกบัญชีให้เป็นปัจจุบัน รวมถึงการนำส่งข้อมูลขึ้นสู่ Server เป็นประจำทุกวัน</p>
<p>๓) มีสหกรณ์ที่มีคณะกรรมการดำเนินการสหกรณ์ใช้งานแอปพลิเคชัน Smart Manage แล้ว ร้อยละ ๘๖.๖๐ แยกตามระดับความสามารถการใช้งานแอปพลิเคชันได้ในระดับพอใช้งานได้ ร้อยละ ๖๓.๓๒ ระดับใช้งานได้เป็นอย่างดี ร้อยละ ๒๓.๒๙ และไม่ได้ใช้งาน ร้อยละ ๑๓.๔๐</p>	<p>๓.๑) ขอความร่วมมือจากสหกรณ์ที่ใช้งานโปรแกรมระบบบัญชีสหกรณ์ครบวงจร (FAS) ของกรมตรวจบัญชีสหกรณ์ ให้คณะกรรมการดำเนินการสหกรณ์ที่ใช้งานโทรศัพท์มือถือ Smart Phone ติดตั้งแอปพลิเคชัน Smart Manage</p>

ข้อสังเกต	ข้อเสนอแนะ
<p>หากพิจารณาแยกตามประเภทสหกรณ์ มีเพียงสหกรณ์ประเภทออมทรัพย์เท่านั้น ที่มีคณะกรรมการดำเนินการสหกรณ์สามารถใช้งานแอปพลิเคชัน Smart Manage ได้ ในระดับใช้งานได้เป็นอย่างดี ส่วนสหกรณ์ประเภทที่เหลือ อยู่ในระดับพอใช้งานได้เท่านั้น ทั้งนี้ ยังมีสหกรณ์บางแห่งที่มีคณะกรรมการดำเนินการสหกรณ์ติดตั้งแอปพลิเคชัน Smart Manage แล้ว แต่ยังไม่ได้มีการใช้งาน</p> <p>ในส่วนของลักษณะการใช้งานแอปพลิเคชัน Smart Manage สหกรณ์ส่วนใหญ่คณะกรรมการดำเนินการสหกรณ์ใช้ในการเข้าถึงข้อมูลและตรวจสอบข้อมูลได้ตลอดเวลา ซึ่งใกล้เคียงกับการใช้ข้อมูลในการตัดสินใจและการบริหารงานได้</p>	<p>๓.๒) จัดอบรมการใช้งานแอปพลิเคชัน Smart Manage ให้แก่คณะกรรมการดำเนินการสหกรณ์ เพื่อให้สามารถใช้งานแอปพลิเคชันได้เป็นอย่างดี</p> <p>๓.๓) สร้างการรับรู้แก่คณะกรรมการดำเนินการสหกรณ์ให้เห็นถึงประโยชน์จากการใช้งานแอปพลิเคชัน Smart Manage</p> <p>๓.๔) ขอความร่วมมือสหกรณ์บันทึกบัญชีให้เป็นปัจจุบัน รวมถึงการนำส่งข้อมูลขึ้นสู่ Server เป็นประจำทุกวัน</p>
<p>๔) จากสหกรณ์ที่มีผู้สอบบัญชีสหกรณ์ติดตั้งการใช้งานแอปพลิเคชัน Smart Monitor แล้ว จำนวน ๔๙๘ แห่ง มีสหกรณ์ที่มีผู้สอบบัญชีสหกรณ์สามารถใช้งานแอปพลิเคชัน Smart Monitor ในระดับใช้งานบ้าง บางครั้ง ร้อยละ ๔๘.๕๙ ใช้งานทุกครั้ง ร้อยละ ๔๕.๒๐ และไม่ได้ใช้งาน ร้อยละ ๖.๒๑</p> <p>หากพิจารณาแยกตามประเภทสหกรณ์ พบว่ามีสหกรณ์ประเภทออมทรัพย์ สหกรณ์บริการ และสหกรณ์ประมง ที่มีผู้สอบบัญชีสหกรณ์สามารถใช้งานแอปพลิเคชัน Smart Monitor ในระดับใช้งานบ้างบางครั้ง โดยมีเพียงสหกรณ์ประเภทนิคมที่ผู้สอบบัญชีสหกรณ์ใช้งานแอปพลิเคชัน ในระดับใช้งานทุกครั้ง มากที่สุด</p> <p>ทั้งนี้ ยังมีสหกรณ์บางแห่งที่มีผู้สอบบัญชีสหกรณ์ ยังไม่ได้มีการใช้งานแอปพลิเคชัน Smart Monitor ในการตรวจสอบบัญชีสหกรณ์</p>	<p>๔.๑) ขอความร่วมมือจากสหกรณ์ที่ใช้งานโปรแกรมระบบบัญชีสหกรณ์ครบวงจร (FAS) ต้องบันทึกบัญชีให้เป็นปัจจุบัน รวมถึงการนำส่งข้อมูลขึ้นสู่ Server เป็นประจำทุกวัน</p> <p>๔.๒) ส่งเสริมให้ผู้สอบบัญชีรับอนุญาตหรือบุคคลอื่น ใช้ประโยชน์จากแอปพลิเคชัน Smart Monitor ในการตรวจสอบบัญชีสหกรณ์ให้มากขึ้น</p>

ภาคผนวก

ภาคผนวก 1
 รายงานการใช้ประโยชน์ Smart 3M ของสหกรณ์
 จากสำนักงานตรวจบัญชีสหกรณ์ที่ 1 - 10
 ข้อมูล ณ วันที่ 31 มีนาคม 2565

สศท./สศส.	ลำดับ ที่	ชื่อสหกรณ์	ประเภท	การติดตั้งการใช้งาน Smart ๓M				ระดับความสามารถในการใช้งาน ของสหกรณ์			ผลสัมฤทธิ์/ประโยชน์ ที่สหกรณ์ได้รับจากการใช้งาน (ระบุ)	ระดับการใช้งานของผู้ตอบบัญชี			ลักษณะ การใช้งานของผู้ตอบ (ระบุ)	หมายเหตุ
				Smart Member	Smart Manage	Smart Monitor	ใช้ทั้ง ๓ ประเภท	ใช้งานได้ อย่างดี	พอใช้ งานได้	ไม่ได้ ใช้งาน		ใช้ทุกครั้ง	ใช้บ้าง บางครั้ง	ไม่ได้ ใช้งาน		
สศท.๑																
ชัยนาท	๑	สหกรณ์การเกษตรห้วยป่า จ.ชัยนาท	การเกษตร	✓	✓	✓	✓		✓		- สมาชิก และกรรมการเข้าถึงข้อมูลได้		✓			ใช้วางแผนการเข้าตรวจสอบบัญชี
ชัยนาท	๒	สหกรณ์การเกษตรสรรคบุรี จ.ชัยนาท	การเกษตร	✓					✓		- สมาชิกสามารถตรวจสอบข้อมูลได้			✓		
ชัยนาท	๓	สหกรณ์การเกษตรเมืองชัยนาท จ.ชัยนาท	การเกษตร	✓	✓	✓	✓		✓		- สมาชิกสามารถตรวจสอบข้อมูลได้		✓			ดูบททดลองของสหกรณ์
ชัยนาท	๔	สหกรณ์การเกษตรหนองมะโมง จ.ชัยนาท	การเกษตร	✓	✓	✓	✓		✓		- สมาชิกสามารถตรวจสอบข้อมูลได้		✓			ดูบททดลองของสหกรณ์
ชัยนาท	๕	สหกรณ์การเกษตรทุ่งวัดสิงห์ จ.ชัยนาท	การเกษตร	✓	✓	✓	✓		✓		- สมาชิกสามารถตรวจสอบข้อมูลได้			✓		
ชัยนาท	๖	สหกรณ์การเกษตรเพื่อการค้าลาดลูกคำ ๖.ก.ส.ชัยนาท จ.ชัยนาท	การเกษตร	✓	✓	✓	✓		✓		- กรรมการเข้าถึงข้อมูลได้		✓			ดูบททดลองของสหกรณ์
ชัยนาท	๗	สหกรณ์ออมทรัพย์สำนักงานที่ ๑๒ จ.ชัยนาท	ออมทรัพย์	✓				✓			- สมาชิกสามารถตรวจสอบข้อมูลได้			✓		
		รวม ...๗... แห่ง		๗	๔	๔	๔	๑	๖	-		-	๔	๓		
นนทบุรี	๑	สหกรณ์ออมทรัพย์กรมพลศึกษาทหารบก จ.นนทบุรี	ออมทรัพย์	✓				✓			- สมาชิกได้ทราบทุนเรือนหุ้น เงินกู้ ภาระค่าประกัน และเงินฝากของตนเอง			✓		
นนทบุรี	๒	สหกรณ์ออมทรัพย์กระทรวงพาณิชย์ จ.นนทบุรี	ออมทรัพย์	✓				✓			- สมาชิกได้ทราบทุนเรือนหุ้น เงินกู้ ภาระค่าประกัน และเงินฝากของตนเอง			✓		
		รวม ...๒... แห่ง		๒	-	-	-	๒	-	-		-	-	๒		
ปทุมธานี	๑	สหกรณ์การเกษตรที่ตำบลลูกคำ จ.ปทุมธานี	การเกษตร	✓	✓	✓	✓	✓			- สมาชิกสหกรณ์สามารถดูข้อมูลของตนเองได้ตลอดเวลา - ผู้บริหารสหกรณ์สามารถดูข้อมูลในการตัดสินใจได้	✓				ดูบททดลอง/งบการเงินของสหกรณ์
ปทุมธานี	๒	สหกรณ์การเกษตรเพื่อการตลาดลูกคำ ๖.ก.ส.ปทุมธานี จ.ปทุมธานี	การเกษตร	✓	✓	✓	✓	✓			- สมาชิกสหกรณ์สามารถดูข้อมูลของตนเองได้ตลอดเวลา - ผู้บริหารสหกรณ์สามารถดูข้อมูลในการตัดสินใจได้	✓				ดูบททดลอง/งบการเงินของสหกรณ์
ปทุมธานี	๓	สหกรณ์การเกษตรศิริวิทยารักษ์ จ.ปทุมธานี	การเกษตร	✓	✓	✓	✓	✓			- สมาชิกสหกรณ์สามารถดูข้อมูลของตนเองได้ตลอดเวลา - ผู้บริหารสหกรณ์สามารถดูข้อมูลในการตัดสินใจได้	✓				ดูบททดลอง/งบการเงินของสหกรณ์
ปทุมธานี	๔	สหกรณ์ออมทรัพย์สหภาพแรงงานนิคมเคสยามอูมเนียม จ.ปทุมธานี	ออมทรัพย์	✓				✓			- สมาชิกสหกรณ์สามารถดูข้อมูลของตนเองได้ตลอดเวลา			✓		
ปทุมธานี	๕	สหกรณ์ออมทรัพย์พนักงานไดชิกรูปีและบริษัทในเครือ จ.ปทุมธานี	ออมทรัพย์	✓				✓			- สมาชิกสหกรณ์สามารถดูข้อมูลของตนเองได้ตลอดเวลา			✓		
ปทุมธานี	๖	สหกรณ์ออมทรัพย์โรงเรียนเอกชนปทุมธานี จ.ปทุมธานี	ออมทรัพย์	✓				✓			- สมาชิกสหกรณ์สามารถดูข้อมูลของตนเองได้ตลอดเวลา			✓		
ปทุมธานี	๗	สหกรณ์ออมทรัพย์สำนักงานพัฒนาวิทยาศาสตร์และเทคโนโลยี จ.ปทุมธานี	ออมทรัพย์	✓	✓			✓			- สมาชิกสหกรณ์สามารถดูข้อมูลของตนเองได้ตลอดเวลา			✓		
		รวม ...๗... แห่ง		๗	๔	๓	๓	๗	-	-		๓	-	๔		
อยุธยา	๑	สหกรณ์การเกษตรที่ตำบลวังน้อย จ.อยุธยา	การเกษตร	✓	✓					✓				✓		สหกรณ์ส่ง Smart Manage ไม่เป็นปัจจุบัน
อยุธยา	๒	สหกรณ์การเกษตรบางไทร จ.อยุธยา	การเกษตร	✓	✓	✓	✓		✓		- สหกรณ์มีค่าใช้จ่ายลดลง		✓			ดูบททดลองของสหกรณ์
อยุธยา	๓	สหกรณ์การเกษตรเพื่อการตลาดลูกคำ ๖.ก.ส. จ.อยุธยา	การเกษตร	✓	✓	✓	✓		✓		- สหกรณ์มีค่าใช้จ่ายลดลง		✓			ดูบททดลองของสหกรณ์
อยุธยา	๔	สหกรณ์ออมทรัพย์พนักงานแอคโค จ.อยุธยา	ออมทรัพย์	✓				✓			- สหกรณ์มีค่าใช้จ่ายลดลง			✓		
อยุธยา	๕	สหกรณ์การเกษตรภาชีพัฒนา จ.อยุธยา	การเกษตร	✓	✓					✓				✓		สหกรณ์ส่ง Smart Manage ไม่เป็นปัจจุบัน
อยุธยา	๖	สหกรณ์ออมทรัพย์ ร้อยเอ็ด จ.อยุธยา	ออมทรัพย์	✓				✓			- สหกรณ์มีค่าใช้จ่ายลดลง - สมาชิกประหยัดเวลาในการเดินทางมาสหกรณ์			✓		
อยุธยา	๗	สหกรณ์ออมทรัพย์มหาวิทยาลัยมหาจุฬาลงกรณราชวิทยาลัย จ.อยุธยา	ออมทรัพย์	✓				✓			- สหกรณ์มีค่าใช้จ่ายลดลง - สมาชิกประหยัดเวลาในการเดินทางมาสหกรณ์			✓		
อยุธยา	๘	สหกรณ์ผู้เลี้ยงสุกรอยุธยา จ.อยุธยา	การเกษตร	✓	✓	✓	✓		✓		- สหกรณ์มีค่าใช้จ่ายลดลง		✓			ดูบททดลองของสหกรณ์

สศท./สศส.	ลำดับที่	ชื่อสหกรณ์	ประเภท	การติดตั้งการใช้งาน Smart mM				ระดับความพร้อมในการใช้งานของสหกรณ์			ผลสัมฤทธิ์/ประโยชน์ที่สหกรณ์ได้รับจากการใช้งาน (ระบุ)	ระดับการใช้งานของผู้สอบบัญชี			ลักษณะการใช้งานของผู้สอบ (ระบุ)	หมายเหตุ
				Smart Member	Smart Manage	Smart Monitor	ใช้ทั้ง ๓ ประเภท	ใช้งานได้ อย่างไร	พอใช้งานได้	ไม่ได้ใช้งาน		ใช้ทุกครั้ง	ใช้บ้าง บางครั้ง	ไม่ได้ใช้งาน		
อยุธยา	๙	สหกรณ์ออมทรัพย์พนักงานไทยอุษย จำกัด	ออมทรัพย์	✓				✓			- สหกรณ์มีค่าใช้จ่ายลดลง - สมาชิกประหยัดเวลาในการเดินทางมาสหกรณ์			✓		
		รวม ...๙... แห่ง		๙	๕	๓	๓	๙	๓	๒		-	๓	๒		
ลพบุรี	๑	ชุมนุมสหกรณ์จังหวัดลพบุรี จำกัด	การเกษตร	✓	✓	✓	✓		✓		- คณะกรรมการสามารถดูข้อมูลทางการเงินของสหกรณ์ได้	✓				ดูบททดลองของสหกรณ์
ลพบุรี	๒	สหกรณ์การเกษตรในเขตปฏิรูปที่ดินปอทอง จำกัด	การเกษตร	✓				✓			- สหกรณ์มีค่าใช้จ่ายลดลง - สมาชิกดูข้อมูลของตนเองได้ง่าย - ลดการแออัดในการเข้าใช้บริการในสหกรณ์			✓		
ลพบุรี	๓	สหกรณ์การเกษตรเมืองลพบุรี จำกัด	การเกษตร	✓	✓	✓	✓	✓			- สหกรณ์มีค่าใช้จ่ายลดลง - สมาชิกดูข้อมูลของตนเองได้ง่าย - ลดการแออัดในการเข้าใช้บริการในสหกรณ์ - ลดการแออัดในการเข้าตรวจงานสหกรณ์	✓				ดูบททดลองของสหกรณ์
ลพบุรี	๔	สหกรณ์การเกษตรปฏิรูปที่ดินพัฒนาโคกหนึ่ง จำกัด	การเกษตร	✓				✓			- สหกรณ์มีค่าใช้จ่ายลดลง - สมาชิกดูข้อมูลของตนเองได้ง่าย - ลดการแออัดในการเข้าใช้บริการในสหกรณ์			✓		
ลพบุรี	๕	สหกรณ์นิคมสำราญราษฎร์ จำกัด	นิคม	✓	✓				✓		- สหกรณ์มีค่าใช้จ่ายลดลง - สมาชิกดูข้อมูลของตนเองได้ง่าย - ลดการแออัดในการเข้าใช้บริการในสหกรณ์			✓		สหกรณ์ทำบัญชีไม่เป็นปัจจุบัน
ลพบุรี	๖	สหกรณ์ออมทรัพย์โรงพยาบาลบ้านหมี่ จำกัด	ออมทรัพย์	✓				✓			- สหกรณ์มีค่าใช้จ่ายลดลง - สมาชิกดูข้อมูลของตนเองได้ง่าย - ลดการแออัดในการเข้าใช้บริการในสหกรณ์			✓		
ลพบุรี	๗	สหกรณ์ออมทรัพย์ ป.พัน. ๓๑ รอ. จำกัด	ออมทรัพย์	✓						✓				✓		สหกรณ์ขอใช้ใหม่ กำลังดำเนินการรับสมัครการใช้งาน
ลพบุรี	๘	สหกรณ์ออมทรัพย์ตำรวจภูธรจังหวัดลพบุรี จำกัด	ออมทรัพย์	✓				✓			- สหกรณ์มีค่าใช้จ่ายลดลง - สมาชิกดูข้อมูลของตนเองได้ง่าย - ลดการแออัดในการเข้าใช้บริการในสหกรณ์			✓		
ลพบุรี	๙	สหกรณ์ออมทรัพย์ข้าราชการส่วนท้องถิ่นจังหวัดลพบุรี จำกัด	ออมทรัพย์	✓				✓			- สหกรณ์มีค่าใช้จ่ายลดลง - สมาชิกดูข้อมูลของตนเองได้ง่าย - ลดการแออัดในการเข้าใช้บริการในสหกรณ์			✓		
		รวม ...๙... แห่ง		๙	๓	๒	๒	๖	๒	๑		๒	-	๗		
สระบุรี	๑	สหกรณ์การเกษตรรวมวกเหล็ก จำกัด	การเกษตร	✓	✓	✓	✓		✓		- คณะกรรมการได้ข้อมูลที่รวดเร็วและแม่นยำกว่าเดิม - สมาชิกตรวจสอบข้อมูลได้เอง		✓			- ดูบททดลอง - ความปลอดภัยข้อมูล
สระบุรี	๒	สหกรณ์ออมทรัพย์ประจำเขต ๒ จำกัด	ออมทรัพย์	✓					✓		- สมาชิกตรวจสอบข้อมูลได้เอง			✓		
สระบุรี	๓	สหกรณ์ออมทรัพย์สยามพุทราวา จำกัด	ออมทรัพย์	✓					✓		- สมาชิกตรวจสอบข้อมูลได้เอง			✓		
สระบุรี	๔	สหกรณ์ออมทรัพย์ ชันกรู๊ป จำกัด	ออมทรัพย์	✓					✓		- สมาชิกตรวจสอบข้อมูลได้เอง			✓		
สระบุรี	๕	สหกรณ์การเกษตรพระเทพบาท จำกัด	การเกษตร	✓	✓	✓	✓		✓		- คณะกรรมการได้ข้อมูลที่รวดเร็วและแม่นยำกว่าเดิม - สมาชิกตรวจสอบข้อมูลได้เอง		✓			- ดูบททดลอง - ความปลอดภัยข้อมูล
สระบุรี	๖	สหกรณ์ออมทรัพย์ค่ายอดิศร จำกัด	ออมทรัพย์	✓					✓		- สมาชิกตรวจสอบข้อมูลได้เอง			✓		
สระบุรี	๗	สหกรณ์การเกษตรปฏิรูปที่ดินมวกเหล็กสี จำกัด	การเกษตร	✓	✓	✓	✓		✓		- คณะกรรมการได้ข้อมูลที่รวดเร็วและแม่นยำกว่าเดิม - สมาชิกตรวจสอบข้อมูลได้เอง		✓			- ดูบททดลอง - ความปลอดภัยข้อมูล
สระบุรี	๘	สหกรณ์การเกษตรเพื่อการตลาดลูกค้า ธ.ก.ส.สระบุรี จำกัด	การเกษตร	✓	✓	✓	✓		✓		- คณะกรรมการได้ข้อมูลที่รวดเร็วและแม่นยำกว่าเดิม - สมาชิกตรวจสอบข้อมูลได้เอง		✓			- ดูบททดลอง - ความปลอดภัยข้อมูล
สระบุรี	๙	สหกรณ์การเกษตรเสนาให้ จำกัด	การเกษตร	✓	✓				✓		- สมาชิกตรวจสอบข้อมูลได้เอง			✓		สหกรณ์ส่ง Smart Manage ไม่เป็นปัจจุบัน
		รวม ...๙... แห่ง		๙	๕	๔	๔	-	๙	-		-	๙	๕		
สิงห์บุรี	๑	สหกรณ์การเกษตรค้ายางระจัน จำกัด	การเกษตร	✓	✓	✓	✓		✓		- สมาชิกสามารถตรวจสอบข้อมูลตนเองได้		✓			- ดูบททดลองของสหกรณ์
สิงห์บุรี	๒	สหกรณ์การเกษตรท่าช้าง จำกัด	การเกษตร	✓	✓	✓	✓		✓		- สมาชิกสามารถตรวจสอบข้อมูลตนเองได้		✓			- ดูบททดลองของสหกรณ์
สิงห์บุรี	๓	สหกรณ์ออมทรัพย์ตำรวจภูธรจังหวัดสิงห์บุรี จำกัด	ออมทรัพย์	✓					✓		- สมาชิกสามารถตรวจสอบข้อมูลตนเองได้			✓		
สิงห์บุรี	๔	สหกรณ์การเกษตรเพื่อการตลาดลูกค้า ธ.ก.ส.สิงห์บุรี จำกัด	การเกษตร	✓	✓	✓	✓		✓		- สมาชิกสามารถตรวจสอบข้อมูลตนเองได้		✓			- ดูบททดลองของสหกรณ์
สิงห์บุรี	๕	สหกรณ์ออมทรัพย์โรงพยาบาลอินทร์บุรี จำกัด	ออมทรัพย์	✓					✓		- สมาชิกสามารถตรวจสอบข้อมูลตนเองได้			✓		

สศท./สศส.	ลำดับที่	ชื่อสหกรณ์	ประเภท	การติดตั้งการใช้งาน Smart mM				ระดับความสามารถในการใช้งานของสหกรณ์			ผลสัมฤทธิ์/ประโยชน์ที่สหกรณ์ได้รับจากการใช้งาน (ระบุ)	ระดับการใช้งานของผู้สอบบัญชี			ลักษณะการใช้งานของผู้สอบ (ระบุ)	หมายเหตุ
				Smart Member	Smart Manage	Smart Monitor	ใช้ทั้ง ๓ ประเภท	ใช้งานได้ อย่างดี	พอใช้ งานได้	ไม่ได้ ใช้งาน		ใช้ทุกครั้ง	ใช้บ้าง บางครั้ง	ไม่ได้ ใช้งาน		
สิงห์บุรี	๖	สหกรณ์การเกษตรเมืองสิงห์บุรี จำกัด	การเกษตร	✓	✓	✓	✓		✓		- สมาชิกสามารถตรวจสอบข้อมูลตนเองได้		✓		- ดูบททดลองของสหกรณ์	
สิงห์บุรี	๗	สหกรณ์ออมทรัพย์สาธารณสุขสิงห์บุรี จำกัด	ออมทรัพย์	✓					✓		- สมาชิกสามารถตรวจสอบข้อมูลตนเองได้			✓		
สิงห์บุรี	๘	สหกรณ์ออมทรัพย์พนักงานอิตาชีวบางกอกเคเบิล จำกัด	ออมทรัพย์	✓	✓				✓		- สมาชิกสามารถตรวจสอบข้อมูลตนเองได้			✓		สหกรณ์ส่ง Smart Manage ไม่เป็นปัจจุบัน
		รวม ...๘... แห่ง		๘	๕	๔	๔	-	๘	-		-	๔	๔		
อุทัยธานี	๑	สหกรณ์การเกษตรห้วยคต จำกัด	การเกษตร	✓	✓	✓	✓		✓		- สมาชิกสหกรณ์สามารถตรวจสอบฐานะทางการเงินของตนเองได้ - คณะกรรมการสหกรณ์สามารถตรวจสอบการดำเนินงานสหกรณ์		✓		- ดูความเคลื่อนไหวการชำระหนี้ของลูกหนี้เงินกู้ การรับฝากเงิน การเพิ่ม-ถอนหุ้น และการซื้อ-ขายสินค้า	
อุทัยธานี	๒	สหกรณ์การเกษตรเพื่อการตลาดลูกค้า ธ.ก.ส.อุทัยธานี จำกัด	การเกษตร	✓	✓				✓		- สมาชิกสหกรณ์สามารถตรวจสอบฐานะทางการเงินของตนเองได้ - คณะกรรมการสหกรณ์สามารถตรวจสอบการดำเนินงานสหกรณ์			✓		
อุทัยธานี	๓	สหกรณ์การเกษตรศุนย์มีตหนองยายดา จำกัด	การเกษตร	✓	✓	✓	✓		✓		- สมาชิกสหกรณ์สามารถตรวจสอบฐานะทางการเงินของตนเองได้ - คณะกรรมการสหกรณ์สามารถตรวจสอบการดำเนินงานสหกรณ์		✓		- ดูบททดลองของสหกรณ์	
		รวม ...๓... แห่ง		๓	๓	๒	๒	-	๓	-		-	๒	๑		
อ่างทอง	๑	สหกรณ์การเกษตรป่าโมก จำกัด	การเกษตร	✓	✓	✓	✓		✓				✓		- ดูบททดลองของสหกรณ์	
อ่างทอง	๒	สหกรณ์การเกษตรเมืองอ่างทอง จำกัด	การเกษตร	✓						✓				✓		
อ่างทอง	๓	สหกรณ์การปลูกสัตว์อ่างทอง จำกัด	การเกษตร	✓	✓					✓				✓		สหกรณ์ส่ง Smart Manage
อ่างทอง	๔	สหกรณ์การเกษตรแสวงหา จำกัด	การเกษตร	✓	✓	✓	✓	✓			- รับรู้ข้อมูลและนำไปวางแผนการดำเนินงานของสหกรณ์ได้รวดเร็ว	✓			- ดูบททดลองของสหกรณ์	
อ่างทอง	๕	สหกรณ์การเกษตรโพธิ์ทอง จำกัด	การเกษตร	✓	✓	✓	✓	✓			- ควบคุมการดำเนินงานให้เป็นไปตามแผนงานของสหกรณ์	✓			- ดูบททดลองของสหกรณ์	
อ่างทอง	๖	สหกรณ์การเกษตรไชโย จำกัด	การเกษตร	✓						✓				✓		
อ่างทอง	๗	สหกรณ์การเกษตรวิเศษชัยชาญ จำกัด	การเกษตร	✓						✓				✓		
อ่างทอง	๘	สหกรณ์การเกษตรเพื่อการตลาดลูกค้า ธ.ก.ส.อ่างทอง	การเกษตร		✓					✓				✓		สหกรณ์ส่ง Smart Manage
		รวม ...๘... แห่ง		๗	๕	๓	๓	๒	๑	๕		๒	๑	๕		
กรุงเทพมหานคร	๑	สหกรณ์เครดิตยูเนี่ยนมหาวิทยาลัยราชภัฏสวนสุนันทา จำกัด	เครดิตยูเนี่ยน	✓				✓			สมาชิกช่วยตรวจสอบการทำงานของสหกรณ์ได้มากขึ้น			✓		ผู้สอบรับอนุญาตไม่ได้เข้าใช้งาน
กรุงเทพมหานคร	๒	สหกรณ์การเกษตรหนองแขมบางขุนเทียน จำกัด	การเกษตร	✓	✓				✓		สมาชิกช่วยตรวจสอบการทำงานของสหกรณ์ได้มากขึ้น			✓		
กรุงเทพมหานคร	๓	สหกรณ์ออมทรัพย์สโมสรรถไฟ จำกัด	ออมทรัพย์	✓				✓			สมาชิกช่วยตรวจสอบการทำงานของสหกรณ์ได้มากขึ้น			✓		ผู้สอบรับอนุญาตไม่ได้เข้าใช้งาน
กรุงเทพมหานคร	๔	สหกรณ์ออมทรัพย์กรมตรวจบัญชีสหกรณ์ จำกัด	ออมทรัพย์	✓	✓			✓			สมาชิกช่วยตรวจสอบการทำงานของสหกรณ์ได้มากขึ้น			✓		ผู้สอบรับอนุญาตไม่ได้เข้าใช้งาน
กรุงเทพมหานคร	๕	สหกรณ์ออมทรัพย์พนักงานในเครือ แพรนต้า จิวเวลรี่ จำกัด	ออมทรัพย์	✓				✓			สมาชิกช่วยตรวจสอบการทำงานของสหกรณ์ได้มากขึ้น			✓		ผู้สอบรับอนุญาตไม่ได้เข้าใช้งาน
กรุงเทพมหานคร	๖	สหกรณ์ออมทรัพย์หน่วยบัญชาการอากาศโยธิน จำกัด	ออมทรัพย์	✓				✓			สมาชิกช่วยตรวจสอบการทำงานของสหกรณ์ได้มากขึ้น			✓		ผู้สอบรับอนุญาตไม่ได้เข้าใช้งาน
กรุงเทพมหานคร	๗	สหกรณ์ออมทรัพย์พนักงานคริสเตียน และนิลเสน (ไทย) จำกัด	ออมทรัพย์	✓				✓			สมาชิกช่วยตรวจสอบการทำงานของสหกรณ์ได้มากขึ้น			✓		ผู้สอบรับอนุญาตไม่ได้เข้าใช้งาน
กรุงเทพมหานคร	๘	สหกรณ์ออมทรัพย์การบินกรุงเทพ จำกัด	ออมทรัพย์	✓				✓			สมาชิกช่วยตรวจสอบการทำงานของสหกรณ์ได้มากขึ้น			✓		ผู้สอบรับอนุญาตไม่ได้เข้าใช้งาน
		จำนวน ๘ แห่ง		๘	๒	-	-	๗	๑	-		-	-	๘		
รวม สศท.๑		รวม ... ๗๐ ... แห่ง		๖๔	๓๖	๒๕	๒๕	๒๔	๓๓	๘		๗	๑๘	๔๕		

สตท./สตส.	ลำดับที่	ชื่อสหกรณ์	ประเภท	การติดตั้งการใช้งาน Smart mM				ระดับความสามารถในการใช้งานของสหกรณ์			ผลสัมฤทธิ์/ประโยชน์ที่สหกรณ์ได้รับจากการใช้งาน (ระบุ)	ระดับการใช้งานของผู้สอบบัญชี			ลักษณะการใช้งานของผู้สอบ (ระบุ)	หมายเหตุ
				Smart Member	Smart Manage	Smart Monitor	ใช้ทั้ง ๓ ประเภท	ใช้งานได้ อย่างไร	พอใช้งานได้	ไม่ได้ใช้งาน		ใช้ทุกครั้ง	ใช้บ้าง บางครั้ง	ไม่ได้ใช้งาน		
สตท.๒																
จันทบุรี	๑	สหกรณ์การเกษตรแหลมสิงห์ จำกัด	การเกษตร	✓	✓	✓	✓		✓		๑.สมาชิกสามารถดูยอดผ่านตัว Smart Member ได้เลย ไม่ต้องให้เจ้าหน้าที่ดูให้ ๒.คณะกรรมการสามารถใช้ข้อมูลของ Smart Manage ในการบริหารจัดการได้		✓		ผู้สอบบัญชีสามารถติดตามความเคลื่อนไหวและความผิดปกติทางการเงินของสหกรณ์ได้	
จันทบุรี	๒	สหกรณ์นิคมสอยดาว จำกัด	นิคม	✓	✓				✓		๑.สมาชิกสามารถดูยอดผ่านตัว Smart Member ได้เลย ไม่ต้องให้เจ้าหน้าที่ดูให้ ๒.คณะกรรมการสามารถใช้ข้อมูลของ Smart Manage ในการบริหารจัดการได้			✓		
จันทบุรี	๓	สหกรณ์เครดิตยูเนียนเมืองจันทบุรี จำกัด	เครดิตยูเนียน	✓					✓		สมาชิกสามารถดูยอดผ่านตัว Smart Member ได้เลย ไม่ต้องให้เจ้าหน้าที่ดูให้			✓		
จันทบุรี	๔	สหกรณ์ออมทรัพย์ตำรวจจันทบุรี จำกัด	ออมทรัพย์	✓	✓				✓		๑.สมาชิกสามารถดูยอดผ่านตัว Smart Member ได้เลย ไม่ต้องให้เจ้าหน้าที่ดูให้ ๒.คณะกรรมการสามารถใช้ข้อมูลของ Smart Manage ในการบริหารจัดการได้			✓		
จันทบุรี	๕	สหกรณ์ประมงกุ้งกระเบน จำกัด	ประมง	✓	✓				✓		๑.สมาชิกสามารถดูยอดผ่านตัว Smart Member ได้เลย ไม่ต้องให้เจ้าหน้าที่ดูให้ ๒.คณะกรรมการสามารถใช้ข้อมูลของ Smart Manage ในการบริหารจัดการได้			✓		
จันทบุรี	๖	สหกรณ์กองทุนสวนยางบ้านอ่างศิระ จำกัด	การเกษตร	✓	✓				✓		๑.สมาชิกสามารถดูยอดผ่านตัว Smart Member ได้เลย ไม่ต้องให้เจ้าหน้าที่ดูให้ ๒.คณะกรรมการสามารถใช้ข้อมูลของ Smart Manage ในการบริหารจัดการได้			✓		
จันทบุรี	๗	สหกรณ์กองทุนสวนยางบ้านสะทอน จำกัด	การเกษตร	✓	✓				✓		๑.สมาชิกสามารถดูยอดผ่านตัว Smart Member ได้เลย ไม่ต้องให้เจ้าหน้าที่ดูให้ ๒.คณะกรรมการสามารถใช้ข้อมูลของ Smart Manage ในการบริหารจัดการได้			✓		
จันทบุรี	๘	สหกรณ์ชาวสวนอำเภอสอยดาว-โป่งน้ำร้อน จำกัด	การเกษตร	✓	✓				✓		๑.สมาชิกสามารถดูยอดผ่านตัว Smart Member ได้เลย ไม่ต้องให้เจ้าหน้าที่ดูให้ ๒.คณะกรรมการสามารถใช้ข้อมูลของ Smart Manage ในการบริหารจัดการได้			✓		
จันทบุรี	๙	สหกรณ์เคหสถานบ้านมั่นคงร่วมใจพัฒนา จำกัด	บริการ	✓					✓		สมาชิกสามารถดูยอดผ่านตัว Smart Member ได้เลย ไม่ต้องให้เจ้าหน้าที่ดูให้			✓		
จันทบุรี	๑๐	สหกรณ์เครดิตยูเนียนกลุ่มประชากิจ จำกัด	เครดิตยูเนียน	✓					✓		สมาชิกสามารถดูยอดผ่านตัว Smart Member ได้เลย ไม่ต้องให้เจ้าหน้าที่ดูให้			✓		
จันทบุรี	๑๑	สหกรณ์นิคมสอยดาว จำกัด	การเกษตร	✓	✓				✓		๑.สมาชิกสามารถดูยอดผ่านตัว Smart Member ได้เลย ไม่ต้องให้เจ้าหน้าที่ดูให้ ๒.คณะกรรมการสามารถใช้ข้อมูลของ Smart Manage ในการบริหารจัดการได้			✓		
จันทบุรี	๑๒	สหกรณ์การเกษตรสอยดาว จำกัด	การเกษตร	✓	✓				✓		๑.สมาชิกสามารถดูยอดผ่านตัว Smart Member ได้เลย ไม่ต้องให้เจ้าหน้าที่ดูให้ ๒.คณะกรรมการสามารถใช้ข้อมูลของ Smart Manage ในการบริหารจัดการได้			✓		
จันทบุรี	๑๓	สหกรณ์กองทุนสวนยางวังพรหม จำกัด	การเกษตร	✓	✓				✓		๑.สมาชิกสามารถดูยอดผ่านตัว Smart Member ได้เลย ไม่ต้องให้เจ้าหน้าที่ดูให้ ๒.คณะกรรมการสามารถใช้ข้อมูลของ Smart Manage ในการบริหารจัดการได้			✓		
จันทบุรี	๑๔	สหกรณ์การเกษตรนยายอม จำกัด	การเกษตร	✓	✓				✓		๑.สมาชิกสามารถดูยอดผ่านตัว Smart Member ได้เลย ไม่ต้องให้เจ้าหน้าที่ดูให้ ๒.คณะกรรมการสามารถใช้ข้อมูลของ Smart Manage ในการบริหารจัดการได้			✓		

สศท./สศส.	ลำดับที่	ชื่อสหกรณ์	ประเภท	การติดตั้งการใช้งาน Smart mM				ระดับความสามารถในการใช้งานของสหกรณ์			ผลสัมฤทธิ์/ประโยชน์ที่สหกรณ์ได้รับจากการใช้งาน (ระบุ)	ระดับการใช้งานของผู้สอบบัญชี			ลักษณะการใช้งานของผู้สอบ (ระบุ)	หมายเหตุ
				Smart Member	Smart Manage	Smart Monitor	ใช้ทั้ง ๓ ประเภท	ใช้งานได้ อย่างไร	พอใช้งานได้	ไม่ได้ใช้งาน		ใช้ทุกครั้ง	ใช้บ้าง บางครั้ง	ไม่ได้ใช้งาน		
จันทบุรี	๑๕	สหกรณ์เครดิตยูเนี่ยนมหาวิทยาลัยราชภัฏรำไพพรรณี จำกัด	เครดิตยูเนี่ยน	✓	✓				✓		๑.สมาชิกสามารถดูยอดผ่านตัว Smart Member ได้เลย ไม่ต้องให้เจ้าหน้าที่ดูให้ ๒.คณะกรรมการสามารถใช้ข้อมูลของ Smart Manage ในการบริหารจัดการได้			✓		
จันทบุรี	๑๖	สหกรณ์การเกษตรเขาคิชฌกูฏ จำกัด	การเกษตร	✓	✓				✓		๑.สมาชิกสามารถดูยอดผ่านตัว Smart Member ได้เลย ไม่ต้องให้เจ้าหน้าที่ดูให้ ๒.คณะกรรมการสามารถใช้ข้อมูลของ Smart Manage ในการบริหารจัดการได้			✓		
		รวม ๑๖ แห่ง		๑๖	๑๓	๑	๑	-	๑๖			-	๑	๑๕		
ชลบุรี	๑	สหกรณ์การเกษตรบางละมุง จำกัด	การเกษตร	✓	✓	✓	✓		✓		- ใช้งานได้เฉพาะ Smart member - สมาชิกสามารถตรวจสอบฐานะการเงินของตนเองได้โดยไม่ต้องโทร.สอบถามเจ้าหน้าที่สหกรณ์ฯ		✓		- ไม่สามารถดูงบทดลองได้ - ดูรายละเอียดหุ้น ลูกหนี้ และเงินรับฝากได้	
ชลบุรี	๒	สหกรณ์การเกษตรสหัสขันธ์ จำกัด	การเกษตร	✓	✓	✓	✓	✓			- กรรมการใช้ข้อมูลในการบริหารงาน - สมาชิกใช้ในการดูสิทธิประโยชน์ของตนเอง		✓		- ไม่สามารถดูงบทดลองได้ - ดูรายละเอียดหุ้น ลูกหนี้ และเงินรับฝากได้	
ชลบุรี	๓	สหกรณ์โคมนบ้านบึง จำกัด	การเกษตร	✓	✓	✓	✓		✓		- กรรมการสามารถตรวจสอบการทำงานของผู้จัดการ - คณะกรรมการสามารถดูรายได้และค่าใช้จ่ายของสหกรณ์ เพื่อใช้ในการบริหารงาน		✓		- ดูงบทดลองได้/จ่ายเงินกู้	
ชลบุรี	๔	สหกรณ์ผู้เลี้ยงไก่ไข่ชลบุรี จำกัด	การเกษตร	✓	✓					✓				✓		
ชลบุรี	๕	สหกรณ์กองทุนสวนยางอำเภอปะทิว จำกัด	การเกษตร	✓	✓					✓				✓		
ชลบุรี	๖	สหกรณ์การเกษตรเมืองชลบุรี จำกัด	การเกษตร	✓	✓	✓	✓	✓			- สมาชิกสามารถตรวจสอบข้อมูลของตนเองได้		✓		- ใช้งบทดลองได้/จ่ายเงินกู้	
ชลบุรี	๗	สหกรณ์กองทุนสวนยางบ้านเขาชาก จำกัด	การเกษตร	✓	✓	✓	✓		✓		- Smart Member สมาชิกสามารถตรวจสอบรายการเคลื่อนไหวได้ โดยไม่ต้องโทรมาสอบถามข้อมูลกับสหกรณ์ - Smart Manage คณะกรรมการได้เข้าไปใช้ข้อมูล บางครั้ง สามารถนำข้อมูลไปบริหารจัดการงานสหกรณ์ได้		✓		- งบทดลองไม่พบข้อมูล ดูได้เฉพาะงบแสดงฐานะการเงินของสหกรณ์	
ชลบุรี	๘	สหกรณ์บริการเดินรถเมืองชลบุรี จำกัด	บริการ	✓	✓	✓	✓		✓		- Smart Member สมาชิกสามารถตรวจสอบรายการเคลื่อนไหวได้ โดยไม่ต้องโทรมาสอบถามข้อมูลกับสหกรณ์ - Smart Manage คณะกรรมการใช้ข้อมูลบางครั้ง สามารถนำข้อมูลไปบริหารจัดการงานสหกรณ์ได้		✓		- ไม่พบข้อมูลในงบทดลอง ดูได้แต่หน้างบแสดงฐานะการเงินของสหกรณ์	
ชลบุรี	๙	สหกรณ์เดินรถพิทยา จำกัด	บริการ	✓	✓	✓	✓	✓			- กรรมการใช้ข้อมูลในการบริหารงาน - สมาชิกใช้เป็นบางราย ส่วนมากไม่ให้ความสนใจ		✓		- ไม่สามารถดูงบทดลองได้ - ดูรายละเอียดหุ้น ลูกหนี้ และเงินรับฝาก	
ชลบุรี	๑๐	สหกรณ์แท็กซี่พัฒนาบ่อทอง จำกัด	บริการ	✓	✓				✓		- Smart Member สมาชิกเข้าไปดูข้อมูลบ้าง -Smart Manage คณะกรรมการได้เข้าไปใช้ข้อมูลบางครั้ง			✓	ข้อมูล GL ไม่เป็นปัจจุบัน เนื่องจากมีปัญหาการดึงข้อมูลเข้าระบบ ส่วนสมาชิกและหุ้นขึ้นระบบเป็นปัจจุบัน	
ชลบุรี	๑๑	สหกรณ์ออมทรัพย์บริษัท อีแอนด์เอช พรินซ์ (ประเทศไทย) จำกัด	ออมทรัพย์	✓						✓	- เปลี่ยนคณะกรรมการชุดใหม่			✓		
ชลบุรี	๑๒	สหกรณ์ออมทรัพย์สหภาพแรงงานอุตสาหกรรมท่อเหล็ก จำกัด	ออมทรัพย์	✓		✓		✓			- สมาชิกช่วยตรวจสอบการทำงานสหกรณ์ สามารถตรวจสอบข้อมูลของตนเองโดยไม่ต้องโทรสอบถามเจ้าหน้าที่สหกรณ์		✓		- ส่งบุคลากรจำนวนผู้ใช้งานระบบ และแนะนำเพิ่มเติม -ไม่พบงบทดลอง	
ชลบุรี	๑๓	สหกรณ์ออมทรัพย์พนักงาน บริษัท ชานเซน เซอโคไทย จำกัด	ออมทรัพย์	✓				✓			- สมาชิกสามารถตรวจสอบฐานะการเงินของตนเองได้โดยไม่ต้องโทร.สอบถามเจ้าหน้าที่สหกรณ์ฯ			✓		
ชลบุรี	๑๔	สหกรณ์ออมทรัพย์พนักงาน พีคิว เคมิคอลส์ (ประเทศไทย) จำกัด	ออมทรัพย์	✓		✓		✓			- Smart Member สมาชิกให้ความสนใจใช้ข้อมูล - Smart Manage คณะกรรมการได้เข้าไปใช้ข้อมูล บางครั้ง ณ ปัจจุบันไม่สามารถดูข้อมูลในสมาร์ทเมนเนจได้		✓		ไม่พบงบทดลอง / ดูข้อมูลหน้างบแสดงฐานะการเงิน กราฟแสดงปริมาณธุรกิจ	
ชลบุรี	๑๕	สหกรณ์ออมทรัพย์ไทยเท็กซ์ เอเชีย จำกัด	ออมทรัพย์	✓				✓			- Smart Member สมาชิกสามารถตรวจสอบรายการเคลื่อนไหวได้ โดยไม่ต้องโทรมาสอบถามข้อมูลกับสหกรณ์			✓		

สศท./สศส.	ลำดับที่	ชื่อสหกรณ์	ประเภท	การติดตั้งการใช้งาน Smart mM				ระดับความพร้อมในการใช้งานของสหกรณ์			ผลสัมฤทธิ์/ประโยชน์ที่สหกรณ์ได้รับจากการใช้งาน (ระบุ)	ระดับการใช้งานของผู้สอบบัญชี			ลักษณะการใช้งานของผู้สอบ (ระบุ)	หมายเหตุ
				Smart Member	Smart Manage	Smart Monitor	ใช้ทั้ง ๓ ประเภท	ใช้งานได้ อย่างไร	พอใช้ งานได้	ไม่ได้ ใช้งาน		ใช้ทุกครั้ง	ใช้บ้าง บางครั้ง	ไม่ได้ ใช้งาน		
ชลบุรี	๑๖	สหกรณ์ออมทรัพย์ ป.พัน ๒๑ รอ. จำกัด	ออมทรัพย์	✓				✓			- สมาชิกมีความเคลื่อนไหวของข้อมูลในการทำธุรกรรมกับสหกรณ์			✓		
ชลบุรี	๑๗	สหกรณ์ออมทรัพย์พนักงาน บ.มัลติแบกซ์ (มหาชน) จำกัด	ออมทรัพย์	✓		✓		✓			- Smart Member สมาชิกให้ความสนใจใช้ข้อมูลสมาชิกสะดวกในการตรวจสอบข้อมูลของตนเอง โดยไม่ต้องโทรสอบถามกับเจ้าหน้าที่สหกรณ์ - Smart Manage คณะกรรมการสามารถดูรายการเคลื่อนไหวของรายได้ค่าใช้จ่ายเพื่อใช้ในการบริหารสหกรณ์ แต่ปัจจุบันไม่สามารถใช้งานได้		✓		ข้อมูล GL ไม่เป็นปัจจุบัน เนื่องจากมีปัญหาการดึงข้อมูลเข้าระบบ ส่วนสมาชิกและหุ้นซึ่งระบบเป็นปัจจุบัน	
ชลบุรี	๑๘	สหกรณ์ออมทรัพย์ อูซอ จำกัด	ออมทรัพย์	✓		✓		✓			- Smart Member สมาชิกให้ความสนใจใช้ข้อมูลสมาชิกสะดวกในการตรวจสอบข้อมูลของตนเองโดยไม่ต้องเสียเวลาติดต่อสหกรณ์ -Smart Manage คณะกรรมการสามารถดูรายการเคลื่อนไหวของรายได้ค่าใช้จ่ายเพื่อใช้ในการบริหารสหกรณ์		✓		ไม่พบงบทดลอง / ดูข้อมูลหน้างบแสดงฐานะการเงิน กราฟแสดงปริมาณธุรกิจ	
ชลบุรี	๑๙	สหกรณ์ออมทรัพย์กองบัญชาการตำรวจภูธรภาค ๒ จำกัด	ออมทรัพย์	✓				✓			- สมาชิกสามารถรู้ความเคลื่อนไหวของข้อมูลธุรกรรมตัวเอง ที่ทำไว้กับสหกรณ์			✓		
ชลบุรี	๒๐	สหกรณ์เครดิตยูเนี่ยนไทยนิปปอน เซอิก จำกัด	เครดิตยูเนี่ยน	✓		✓		✓			สมาชิกสามารถรู้ข้อมูลของตนเอง โดยไม่ต้องเสียเวลา มาที่สหกรณ์		✓		ไม่พบงบทดลอง / ดูข้อมูลหน้างบแสดงฐานะการเงิน กราฟแสดงปริมาณธุรกิจ	
รวม ๒๐ แห่ง				๒๐	๑๐	๑๒	๗	๑๒	๕	๓		-	๑๒	๘		
ระยอง	๑	สหกรณ์การเกษตรบ้านค่าย จำกัด	การเกษตร	✓	✓	✓	✓	✓			๑. สหกรณ์มีระบบการควบคุมภายในที่ดีขึ้น		✓		๑. ดูงบทดลองของสหกรณ์	
ระยอง	๒	สหกรณ์การเกษตรบ้านฉาง จำกัด	การเกษตร	✓	✓	✓	✓		✓		๑. สะดวก รวดเร็ว ไม่ต้องมาสหกรณ์		✓		๑. ดูงบการเงินของสหกรณ์	
ระยอง	๓	สหกรณ์การเกษตรนิคมฯ ระยอง จำกัด	การเกษตร	✓	✓	✓	✓			✓			✓		๑. ดูงบทดลองของสหกรณ์	เปลี่ยน จนท.หลายครั้ง
ระยอง	๔	สหกรณ์การเกษตรผู้เลี้ยงสัตว์ระยอง จำกัด	การเกษตร	✓	✓	✓	✓			✓			✓		๑. ดูงบทดลองของสหกรณ์	จนท.ไม่ชำนาญ ไม่ค่อยอัปเดต
ระยอง	๕	สหกรณ์ประมงระยอง จำกัด	ประมง	✓	✓	✓	✓	✓			๑. สหกรณ์มีระบบการควบคุมภายในที่ดีขึ้น		✓		๑. ดูงบทดลองของสหกรณ์	
ระยอง	๖	สหกรณ์นิคมป่ายูบใน จำกัด	นิคม	✓	✓	✓	✓		✓		๑. สะดวก รวดเร็ว ไม่ต้องมาสหกรณ์		✓		๑. ดูงบทดลองของสหกรณ์	
ระยอง	๗	สหกรณ์นิคมเขาพนมสารทรี จำกัด	นิคม	✓	✓	✓	✓	✓			๑. สะดวก รวดเร็ว ไม่ต้องมาสหกรณ์		✓		๑. ดูงบทดลองของสหกรณ์	
ระยอง	๘	สหกรณ์เดินรถระยองสามัคคี จำกัด	บริการ	✓	✓	✓	✓	✓			๑. สมาชิกช่วยตรวจสอบการทำงานของสหกรณ์มากขึ้น		✓		๑. ดูงบทดลองของสหกรณ์	
ระยอง	๙	สหกรณ์บริการเดินรถปากน้ำระยอง จำกัด	บริการ	✓	✓	✓	✓	✓			๑. สะดวก รวดเร็ว ไม่ต้องมาสหกรณ์			✓		
ระยอง	๑๐	สหกรณ์ออมทรัพย์อุไทย จำกัด	ออมทรัพย์	✓					✓		๑. สะดวก รวดเร็ว ไม่ต้องมาสหกรณ์			✓		
ระยอง	๑๑	สหกรณ์ออมทรัพย์ จอห์นสัน คอนโทรลส์ แอนด์ ซัมมิท อินทีเรียล จำกัด	ออมทรัพย์	✓						✓				✓		เปลี่ยน จนท.หลายครั้ง
ระยอง	๑๒	สหกรณ์ออมทรัพย์ไทยเปเปอร์มิลล์ จำกัด	ออมทรัพย์	✓	✓					✓				✓		จนท.ไม่ชำนาญ ไม่ค่อยอัปเดต
ระยอง	๑๓	สหกรณ์ออมทรัพย์สาธารณสุขระยอง จำกัด	ออมทรัพย์	✓	✓			✓			๑. สมาชิกช่วยตรวจสอบการทำงานของสหกรณ์มากขึ้น			✓		
ระยอง	๑๔	สหกรณ์ออมทรัพย์อุเบะ (ประเทศไทย) จำกัด	ออมทรัพย์	✓				✓			๑. สะดวก รวดเร็ว ไม่ต้องมาสหกรณ์			✓		
ระยอง	๑๕	สหกรณ์ออมทรัพย์มีกาซ่า จำกัด	ออมทรัพย์	✓						✓				✓		สอ.รอนำเข้าที่ประชุม อนุมัติ
ระยอง	๑๖	สหกรณ์ออมทรัพย์พนักงานไคเวสโครมาบตาฟูด จำกัด	ออมทรัพย์	✓	✓					✓				✓		อยู่ระหว่างปรับปรุงข้อมูล
ระยอง	๑๗	สหกรณ์ออมทรัพย์ตำรวจภูธรจังหวัดระยอง จำกัด	ออมทรัพย์	✓				✓			๑. สะดวก รวดเร็ว ไม่ต้องมาสหกรณ์			✓		
ระยอง	๑๘	สหกรณ์ออมทรัพย์ได้กินคอมพิวเตอร์ อินทีเรียล จำกัด	ออมทรัพย์	✓	✓			✓			๑. สมาชิกช่วยตรวจสอบการทำงานของสหกรณ์มากขึ้น			✓		
ระยอง	๑๙	สหกรณ์ออมทรัพย์ ไร่สี ไทยแลนด์ จำกัด	ออมทรัพย์	✓	✓					✓	๑. สะดวก รวดเร็ว ไม่ต้องมาสหกรณ์			✓		อยู่ระหว่างการแจ้งข้อเลิก สอ.
ระยอง	๒๐	สหกรณ์ออมทรัพย์โรงพยาบาลระยอง จำกัด	ออมทรัพย์	✓				✓			๑. สะดวก รวดเร็ว ไม่ต้องมาสหกรณ์			✓		
ระยอง	๒๑	สหกรณ์ออมทรัพย์ มีตซูบิชิ อิเล็กทริกไทย ออโต้-พาร์ท จำกัด	ออมทรัพย์	✓				✓			๑. สะดวก รวดเร็ว ไม่ต้องมาสหกรณ์			✓		
รวม ๒๑ แห่ง				๒๑	๑๓	๘	๘	๑๑	๔	๖		-	๘	๑๓		
ตราด	๑	สหกรณ์การเกษตรแหลมฉบัง จำกัด	การเกษตร	✓	✓	✓	✓		✓		สมาชิกสามารถตรวจสอบข้อมูลได้		✓		๑. ดูงบทดลองของสหกรณ์	
ตราด	๒	สหกรณ์การเกษตรเขาส้ม จำกัด	การเกษตร	✓	✓					✓				✓		เปลี่ยนคอมพิวเตอร์ใหม่และยัง
ตราด	๓	สหกรณ์การเกษตรบ่อไร่ จำกัด	การเกษตร	✓	✓	✓	✓		✓		สมาชิกสามารถตรวจสอบข้อมูลได้		✓		๑. ดูงบทดลองของสหกรณ์	
ตราด	๔	สหกรณ์ผู้เลี้ยงสุกรและการปลูกสัตว์ตราด จำกัด	การเกษตร	✓	✓	✓	✓		✓		สมาชิกสามารถตรวจสอบข้อมูลได้			✓	๑. ดูงบทดลองของสหกรณ์	

สศท./สศส.	ลำดับที่	ชื่อสหกรณ์	ประเภท	การติดตั้งการใช้งาน Smart mM				ระดับความสามารถในการใช้งานของสหกรณ์			ผลสัมฤทธิ์/ประโยชน์ที่สหกรณ์ได้รับจากการใช้งาน (ระบุ)	ระดับการใช้งานของผู้สอบบัญชี			ลักษณะการใช้งานของผู้สอบ (ระบุ)	หมายเหตุ
				Smart Member	Smart Manage	Smart Monitor	ใช้ทั้ง ๓ ประเภท	ใช้งานได้ อย่างดี	พอใช้ งานได้	ไม่ได้ ใช้งาน		ใช้ทุกครั้ง	ใช้บ้าง บางครั้ง	ไม่ได้ ใช้งาน		
ตราด	๕	สหกรณ์กองทุนสวนยางบ้านสามง่าม จำกัด	การเกษตร	✓	✓	✓	✓		✓		สมาชิกสามารถตรวจสอบข้อมูลได้ไม่ต้องเดินทางมา		✓		๑. ดูงบทดลองของสหกรณ์	
ตราด	๖	สหกรณ์ผู้ใช้น้ำป่าโรน-แสนสูง จำกัด	การเกษตร	✓	✓					✓				✓		สหกรณ์ย้ายที่ทำการและไม่มี
ตราด	๗	สหกรณ์ออมทรัพย์ตำรวจภูธรจังหวัดตราด จำกัด	ออมทรัพย์	✓		✓		✓			สมาชิกตรวจสอบข้อมูลตนเองได้รวดเร็ว สะดวก		✓		๑. ดูงบทดลองของสหกรณ์	
ตราด	๘	สหกรณ์เครดิตยูเนียนบ้านสลักขี้เหล็กพัฒนา จำกัด	เครดิตยูเนียน		✓					✓				✓		คณะกรรมการไม่ให้
		รวม ๘ แห่ง		๗	๗	๕	๔	๑	๔	๓		-	๕	๓		
ปราจีนบุรี	๑	สหกรณ์ออมทรัพย์กลุ่มตำบลเบ็ลเอ จำกัด	ออมทรัพย์	✓	✓				✓		- สมาชิกสามารถตรวจสอบข้อมูลคงเหลือ ณ ปัจจุบันของตนเองได้ทันที - คณะกรรมการสามารถนำข้อมูลไปใช้ในการบริหารได้			✓		
ปราจีนบุรี	๒	สหกรณ์การเกษตรกลุ่มสตรีเมืองปราจีนบุรี จำกัด	การเกษตร		✓					✓				✓		
ปราจีนบุรี	๓	สหกรณ์การเกษตรเมืองปราจีนบุรี จำกัด	การเกษตร	✓	✓	✓	✓		✓		- สมาชิกสามารถตรวจสอบข้อมูลคงเหลือ ณ ปัจจุบันของตนเองได้ทันที - คณะกรรมการสามารถนำข้อมูลไปใช้ในการบริหารได้		✓		- ดูงบการเงินสหกรณ์ - ผู้สอบบัญชีสามารถศึกษาและวิเคราะห์รายละเอียดข้อมูลเพื่อประโยชน์ในการตรวจสอบบัญชีอย่างรวดเร็ว	
ปราจีนบุรี	๔	สหกรณ์การเกษตรบ้านสร้าง จำกัด	การเกษตร	✓	✓					✓				✓		
ปราจีนบุรี	๕	สหกรณ์ออมทรัพย์สำนักงานสาธารณสุขจังหวัดปราจีนบุรี จำกัด	ออมทรัพย์	✓	✓				✓		- สมาชิกสามารถตรวจสอบข้อมูลคงเหลือ ณ ปัจจุบันของตนเองได้ทันที - คณะกรรมการสามารถนำข้อมูลไปใช้ในการบริหารได้			✓		
ปราจีนบุรี	๖	สหกรณ์ออมทรัพย์บริษัทรามิคประเทศไทย จำกัด	ออมทรัพย์	✓	✓				✓		- สมาชิกสามารถตรวจสอบข้อมูลคงเหลือ ณ ปัจจุบันของตนเองได้ทันที - คณะกรรมการสามารถนำข้อมูลไปใช้ในการบริหารได้			✓		
ปราจีนบุรี	๗	สหกรณ์ออมทรัพย์กรมทหารราบที่ ๒ รักษาพระองค์ จำกัด	ออมทรัพย์	✓					✓		- สมาชิกสามารถตรวจสอบข้อมูลคงเหลือ ณ ปัจจุบันของตนเองได้ทันที			✓		
ปราจีนบุรี	๘	สหกรณ์ออมทรัพย์ ร.๒ พัน ๑ รอ. จำกัด	ออมทรัพย์	✓					✓		- สมาชิกสามารถตรวจสอบข้อมูลคงเหลือ ณ ปัจจุบันของตนเองได้ทันที			✓		
ปราจีนบุรี	๙	สหกรณ์ออมทรัพย์ ร.๒ พัน ๒ รอ. จำกัด	ออมทรัพย์	✓					✓		- สมาชิกสามารถตรวจสอบข้อมูลคงเหลือ ณ ปัจจุบันของตนเองได้ทันที			✓		
		รวม ๙ แห่ง		๘	๖	๑	๑	-	๗	๒		-	๑	๘		
ฉะเชิงเทรา	๑	สหกรณ์ออมทรัพย์โยชิโน จำกัด	ออมทรัพย์	✓					✓		๑. สมาชิกสามารถช่วยตรวจสอบการทำงานของเจ้าหน้าที่สหกรณ์ได้มากขึ้น			✓		
ฉะเชิงเทรา	๒	สหกรณ์ออมทรัพย์ตำรวจฉะเชิงเทรา จำกัด	ออมทรัพย์	✓					✓		๑. สมาชิกสามารถช่วยตรวจสอบการทำงานของเจ้าหน้าที่สหกรณ์ได้มากขึ้น			✓		
ฉะเชิงเทรา	๓	สหกรณ์ออมทรัพย์สาธารณสุขจังหวัดฉะเชิงเทรา จำกัด	ออมทรัพย์	✓					✓		๑. สมาชิกสามารถช่วยตรวจสอบการทำงานของเจ้าหน้าที่สหกรณ์ได้มากขึ้น			✓		
ฉะเชิงเทรา	๔	สหกรณ์ออมทรัพย์ เอส ที เอส จำกัด	ออมทรัพย์	✓					✓		๑. สมาชิกสามารถช่วยตรวจสอบการทำงานของเจ้าหน้าที่สหกรณ์ได้มากขึ้น			✓		
ฉะเชิงเทรา	๕	สหกรณ์ออมทรัพย์โรงพยาบาลพุทธโสธร จำกัด	ออมทรัพย์	✓					✓		๑. สมาชิกสามารถช่วยตรวจสอบการทำงานของเจ้าหน้าที่สหกรณ์ได้มากขึ้น			✓		
ฉะเชิงเทรา	๖	สหกรณ์ออมทรัพย์เอ็นเอชทีอิน จำกัด	ออมทรัพย์	✓					✓		๑. สมาชิกสามารถช่วยตรวจสอบการทำงานของเจ้าหน้าที่สหกรณ์ได้มากขึ้น			✓		
ฉะเชิงเทรา	๗	สหกรณ์ออมทรัพย์กองกำกับการ ๒ กองบังคับการฝึกพิเศษ จำกัด	ออมทรัพย์	✓					✓		๑.สมาชิกสามารถช่วยตรวจสอบการทำงานของเจ้าหน้าที่สหกรณ์ได้มากขึ้น			✓		
ฉะเชิงเทรา	๘	สหกรณ์ออมทรัพย์ทาคอม จำกัด	ออมทรัพย์	✓					✓		๑. สมาชิกสามารถช่วยตรวจสอบการทำงานของเจ้าหน้าที่สหกรณ์ได้มากขึ้น			✓		
ฉะเชิงเทรา	๙	สหกรณ์การเกษตรปฎิรูปที่ดินสามชัยเขต จำกัด	การเกษตร	✓	✓	✓	✓		✓		๑. สมาชิกและคณะกรรมการสามารถช่วยตรวจสอบการทำงานของเจ้าหน้าที่สหกรณ์ได้มากขึ้น ๒. คณะกรรมการนำข้อมูลมาใช้ในการบริหารได้ทันเหตุการณ์		✓		ดูรายงานและงบทดลองของสหกรณ์	หน้าจอรายงานแสดงความไม่พบข้อมูล

สตท./สตส.	ลำดับที่	ชื่อสหกรณ์	ประเภท	การติดตั้งใช้งาน Smart mM				ระดับความสามารถในการใช้งานของสหกรณ์			ผลสัมฤทธิ์/ประโยชน์ที่สหกรณ์ได้รับจากการใช้งาน (ระบุ)	ระดับการใช้งานของผู้สอบบัญชี			ลักษณะการใช้งานของผู้สอบ (ระบุ)	หมายเหตุ
				Smart Member	Smart Manage	Smart Monitor	ใช้ทั้ง ๓ ประเภท	ใช้งานได้ อย่างดี	พอใช้ งานได้	ไม่ได้ ใช้งาน		ใช้ทุกครั้ง	ใช้บ้าง บางครั้ง	ไม่ได้ ใช้งาน		
ฉะเชิงเทรา	๑๐	สหกรณ์การเกษตรบ้านโพธิ์ จำกัด	การเกษตร	✓	✓	✓	✓		✓		๑. สมาชิกและคณะกรรมการสามารถช่วยตรวจสอบการทำงานของเจ้าหน้าที่สหกรณ์ได้มากขึ้น ๒. คณะกรรมการนำข้อมูลมาใช้ในการบริหารได้ทันเหตุการณ์		✓		ดูรายงานของสหกรณ์ได้ ยกเว้น งบทดลองและรายงานสินค้า	หน้าจอรายงานแสดงข้อมูลไม่พบข้อมูล
ฉะเชิงเทรา	๑๑	สหกรณ์ผู้เลี้ยงไก่ไข่แปดริ้ว จำกัด	การเกษตร	✓	✓	✓	✓			✓			✓		ดูรายงานและงบทดลองของสหกรณ์	หน้าจอรายงานแสดงข้อมูลไม่พบข้อมูล
ฉะเชิงเทรา	๑๒	สหกรณ์การเกษตรท่าตะเกียบ จำกัด	การเกษตร	✓	✓	✓	✓		✓		๑. สมาชิกและคณะกรรมการสามารถช่วยตรวจสอบการทำงานของเจ้าหน้าที่สหกรณ์ได้มากขึ้น		✓		ดูรายงานและงบทดลองของสหกรณ์	หน้าจอรายงานแสดงข้อมูลไม่พบข้อมูล
ฉะเชิงเทรา	๑๓	สหกรณ์การเกษตรพัฒนาเขาหินซ้อน จำกัด	การเกษตร	✓	✓	✓	✓		✓		๑. สมาชิกและคณะกรรมการสามารถช่วยตรวจสอบการทำงานของเจ้าหน้าที่สหกรณ์ได้มากขึ้น ๒. คณะกรรมการนำข้อมูลมาใช้ในการบริหารได้ทันเหตุการณ์		✓		ดูรายงานและงบทดลองของสหกรณ์	หน้าจอรายงานแสดงข้อมูลไม่พบข้อมูล
ฉะเชิงเทรา	๑๔	สหกรณ์การเกษตรนครนวมสารคาม จำกัด	การเกษตร	✓	✓	✓	✓		✓		๑. สมาชิกและคณะกรรมการสามารถช่วยตรวจสอบการทำงานของเจ้าหน้าที่สหกรณ์ได้มากขึ้น		✓		ดูรายงานและงบทดลองของสหกรณ์	
ฉะเชิงเทรา	๑๕	สหกรณ์การเกษตรปฏิรูปที่ดินบางน้ำเปรี้ยว จำกัด	การเกษตร	✓	✓	✓	✓		✓		๑. สมาชิกและคณะกรรมการสามารถช่วยตรวจสอบการทำงานของเจ้าหน้าที่สหกรณ์ได้มากขึ้น ๒. คณะกรรมการนำข้อมูลมาใช้ในการบริหารได้ทันเหตุการณ์		✓		ดูรายงานและงบทดลองของสหกรณ์	หน้าจอรายงานแสดงข้อมูลไม่พบข้อมูล
ฉะเชิงเทรา	๑๖	สหกรณ์ชมรมชาวสวนมะม่วงจังหวัดฉะเชิงเทรา จำกัด	การเกษตร	✓	✓	✓	✓		✓		๑. สมาชิกและคณะกรรมการสามารถช่วยตรวจสอบการทำงานของเจ้าหน้าที่สหกรณ์ได้มากขึ้น		✓		ดูรายงานของสหกรณ์ได้ ยกเว้น งบทดลอง	หน้าจอรายงานแสดงข้อมูลไม่พบข้อมูล
ฉะเชิงเทรา	๑๗	สหกรณ์การเกษตรบางปะกง จำกัด	การเกษตร	✓	✓	✓	✓		✓		๑. สมาชิกและคณะกรรมการสามารถช่วยตรวจสอบการทำงานของเจ้าหน้าที่สหกรณ์ได้มากขึ้น		✓		ดูรายงานและงบทดลองของสหกรณ์	
ฉะเชิงเทรา	๑๘	สหกรณ์การเกษตรบางคล้า จำกัด	การเกษตร	✓	✓	✓	✓	✓			๑. สมาชิกและคณะกรรมการสามารถช่วยตรวจสอบการทำงานของเจ้าหน้าที่สหกรณ์ได้มากขึ้น		✓		ดูรายงานและงบทดลองของสหกรณ์	
ฉะเชิงเทรา	๑๙	สหกรณ์หมู่บ้านป่าไม้แควระบม-สี่ัคคี(๑) จำกัด	การเกษตร	✓	✓	✓	✓			✓			✓		ดูรายงานของสหกรณ์ได้ ยกเว้น งบทดลอง	หน้าจอรายงานแสดงข้อมูลไม่พบข้อมูล
ฉะเชิงเทรา	๒๐	สหกรณ์การเกษตรดินแร่พัฒนา จำกัด	การเกษตร	✓	✓	✓	✓			✓			✓		ดูรายงานของสหกรณ์ได้ ยกเว้น งบทดลอง	หน้าจอรายงานแสดงข้อมูลไม่พบข้อมูล
ฉะเชิงเทรา	๒๑	สหกรณ์การเกษตรคลองเขื่อน จำกัด	การเกษตร	✓	✓	✓	✓		✓		๑. สมาชิกและคณะกรรมการสามารถช่วยตรวจสอบการทำงานของเจ้าหน้าที่สหกรณ์ได้มากขึ้น		✓		ดูรายงานของสหกรณ์ได้ ยกเว้น งบทดลอง	หน้าจอรายงานแสดงข้อมูลไม่พบข้อมูล
ฉะเชิงเทรา	๒๒	สหกรณ์การเกษตรบ้านนายวสามัคคี จำกัด	การเกษตร	✓	✓	✓	✓		✓		๑. สมาชิกและคณะกรรมการสามารถช่วยตรวจสอบการทำงานของเจ้าหน้าที่สหกรณ์ได้มากขึ้น ๒. คณะกรรมการนำข้อมูลมาใช้ในการบริหารได้ทันเหตุการณ์		✓		ดูรายงานและงบทดลองของสหกรณ์	หน้าจอรายงานแสดงข้อมูลไม่พบข้อมูล
ฉะเชิงเทรา	๒๓	สหกรณ์การเกษตรราชสาสน์ จำกัด	การเกษตร	✓	✓	✓	✓		✓		๑. สมาชิกและคณะกรรมการสามารถช่วยตรวจสอบการทำงานของเจ้าหน้าที่สหกรณ์ได้มากขึ้น ๒. คณะกรรมการนำข้อมูลมาใช้ในการบริหารได้ทันเหตุการณ์		✓		ดูรายงานและงบทดลองของสหกรณ์	
ฉะเชิงเทรา	๒๔	สหกรณ์โคนมและการเกษตรแปดริ้ว จำกัด	การเกษตร	✓	✓	✓	✓			✓			✓		ดูรายงานและงบทดลองของสหกรณ์	

สศท./สศส.	ลำดับที่	ชื่อสหกรณ์	ประเภท	การติดตั้งการใช้งาน Smart mM				ระดับความสามารถในการใช้งานของสหกรณ์			ผลสัมฤทธิ์/ประโยชน์ที่สหกรณ์ได้รับจากการใช้งาน (ระบุ)	ระดับการใช้งานของผู้สอบบัญชี			ลักษณะการใช้งานของผู้สอบ (ระบุ)	หมายเหตุ
				Smart Member	Smart Manage	Smart Monitor	ใช้ทั้ง ๓ ประเภท	ใช้งานได้ อย่างไร	พอใช้งานได้	ไม่ได้ใช้งาน		ใช้ทุกครั้ง	ใช้บ้าง บางครั้ง	ไม่ได้ใช้งาน		
ฉะเชิงเทรา	๒๕	สหกรณ์การเกษตรแปลงยาว จำกัด	การเกษตร	✓	✓	✓	✓		✓		๑. สมาชิกและคณะกรรมการสามารถช่วยตรวจสอบการทำงานของเจ้าหน้าที่สหกรณ์ได้มากขึ้น		✓		ดูรายงานและงบทดลองของสหกรณ์	
ฉะเชิงเทรา	๒๖	สหกรณ์การเกษตรเมืองแปดริ้ว จำกัด	การเกษตร	✓	✓	✓	✓		✓		๑. สมาชิกและคณะกรรมการสามารถช่วยตรวจสอบการทำงานของเจ้าหน้าที่สหกรณ์ได้มากขึ้น ๒. คณะกรรมการนำข้อมูลมาใช้ในการบริหารได้ทันเหตุการณ์		✓		ดูรายงานและงบทดลองของสหกรณ์	หน้าจอรายงานแสดงข้อมูลไม่พบข้อมูล
ฉะเชิงเทรา	๒๗	สหกรณ์การเกษตรเพื่อการตลาดลูกค้า ธ.ก.ส. ฉะเชิงเทรา จำกัด	การเกษตร		✓	✓			✓		๑. คณะกรรมการสามารถช่วยตรวจสอบการทำงานของเจ้าหน้าที่สหกรณ์ได้มากขึ้น		✓		ดูสภาพคล่องทางการเงิน ดูการใช้งานSmartMember และ SmartManage ของสหกรณ์	ไม่สามารถดูรายงานต่างๆได้ เนื่องจาก สหกรณ์ไม่ได้ติดตั้ง Smart Member
ฉะเชิงเทรา	๒๘	สหกรณ์เครดิตยูเนียนเกษตรกรรมทพรวิบ้านห้วยหิน จำกัด	เครดิตยูเนียน		✓	✓			✓		๑. คณะกรรมการสามารถช่วยตรวจสอบการทำงานของเจ้าหน้าที่สหกรณ์ได้มากขึ้น		✓		ดูสภาพคล่องทางการเงิน ดูการใช้งานSmartMember และ SmartManage ของสหกรณ์	ไม่สามารถดูรายงานต่างๆได้ เนื่องจาก สหกรณ์ไม่ได้ติดตั้ง Smart Member
ฉะเชิงเทรา	๒๙	สหกรณ์ผู้เพาะเลี้ยงสัตว์น้ำแปดริ้ว จำกัด	ประมง	✓	✓	✓	✓		✓		๑. คณะกรรมการสามารถช่วยตรวจสอบการทำงานของเจ้าหน้าที่สหกรณ์ได้มากขึ้น		✓		ดูรายงานของสหกรณ์ได้ ยกเว้น งบทดลอง	หน้าจอรายงานแสดงข้อมูลไม่พบข้อมูล
ฉะเชิงเทรา	๓๐	สหกรณ์ผู้เพาะเลี้ยงสัตว์น้ำและการเกษตรแห่งประเทศไทย จำกัด	ประมง	✓	✓	✓	✓		✓		๑. คณะกรรมการสามารถช่วยตรวจสอบการทำงานของเจ้าหน้าที่สหกรณ์ได้มากขึ้น		✓		ดูรายงานและงบทดลองของสหกรณ์	หน้าจอรายงานแสดงข้อมูลไม่พบข้อมูล
ฉะเชิงเทรา	๓๑	ชุมนุมสหกรณ์ผู้เลี้ยงสุกรภาคตะวันออก จำกัด	การเกษตร	✓	✓	✓	✓		✓		๑. สมาชิกและคณะกรรมการสามารถช่วยตรวจสอบการทำงานของเจ้าหน้าที่สหกรณ์ได้มากขึ้น ๒. คณะกรรมการนำข้อมูลมาใช้ในการบริหารได้ทันเหตุการณ์		✓		ดูรายงานและงบทดลองของสหกรณ์	ติดตั้งใหม่
ฉะเชิงเทรา	๓๒	สหกรณ์เคหสถานบ้านใหม่บางกุ้ง จำกัด	บริการ		✓	✓			✓		๑. สมาชิกและคณะกรรมการสามารถช่วยตรวจสอบการทำงานของเจ้าหน้าที่สหกรณ์ได้มากขึ้น		✓		ดูงบทดลองของสหกรณ์	ไม่สามารถดูรายงานต่างๆได้ เนื่องจาก สหกรณ์ไม่ได้ติดตั้ง Smart Member
		รวม ๓๒ แห่ง		๒๙	๒๙	๒๙	๒๑	๑	๒๗	๔		-	๒๙	๘		
นครนายก	๑	สหกรณ์การเข้าซื้อที่ดินเมืองเก่า จำกัด	นิคม	✓	✓	✓	✓		✓		สมาชิกสามารถตรวจสอบข้อมูลของตนเองเบื้องต้น		✓		สังเกตการณ์จำนวนผู้ใช้แอปพลิเคชัน และแนะนำเพิ่มเติม	
นครนายก	๒	สหกรณ์การเข้าซื้อที่ดินองค์กรกิจ จำกัด	นิคม	✓	✓	✓	✓		✓		สมาชิกสามารถตรวจสอบข้อมูลของตนเองเบื้องต้น		✓		สังเกตการณ์จำนวนผู้ใช้แอปพลิเคชัน และแนะนำเพิ่มเติม	
นครนายก	๓	สหกรณ์การเกษตรศรีนครินทร์ จำกัด	การเกษตร	✓	✓	✓	✓		✓				✓			
นครนายก	๔	สหกรณ์การเกษตรเมืองนครนายก จำกัด	การเกษตร	✓	✓	✓	✓		✓		สมาชิกสามารถตรวจสอบข้อมูลของตนเองเบื้องต้น		✓		สังเกตการณ์จำนวนผู้ใช้แอปพลิเคชัน และแนะนำเพิ่มเติม	
นครนายก	๕	สหกรณ์การเกษตรปากพลี จำกัด	การเกษตร	✓	✓	✓	✓		✓				✓			
นครนายก	๖	สหกรณ์การเกษตรถาวรพัฒนานครนายก จำกัด	การเกษตร	✓	✓	✓	✓		✓				✓			
นครนายก	๗	สหกรณ์การเกษตรเพื่อการตลาดลูกค้า ธกส. นครนายก จำกัด	การเกษตร		✓	✓			✓				✓			
นครนายก	๘	สหกรณ์ออมทรัพย์ดำรงธุรกิจจังหวัดนครนายก จำกัด	ออมทรัพย์	✓	✓	✓	✓		✓		สมาชิกสามารถตรวจสอบข้อมูลคงเหลือ ณ ปัจจุบันของตนเองได้ทันที		✓			
นครนายก	๙	สหกรณ์ออมทรัพย์โรงเรียนเตรียมทหาร จำกัด	ออมทรัพย์	✓	✓	✓	✓		✓		สมาชิกสามารถตรวจสอบข้อมูลคงเหลือ ณ ปัจจุบันของตนเองได้ทันที		✓			
นครนายก	๑๐	สหกรณ์ออมทรัพย์โรงพยาบาลนครนายก จำกัด	ออมทรัพย์	✓	✓	✓	✓		✓		สมาชิกสามารถตรวจสอบข้อมูลคงเหลือ ณ ปัจจุบันของตนเองได้ทันที		✓			
นครนายก	๑๑	สหกรณ์ออมทรัพย์สาธารณสุขนครนายก จำกัด	ออมทรัพย์	✓	✓	✓	✓		✓		สมาชิกสามารถตรวจสอบข้อมูลคงเหลือ ณ ปัจจุบันของตนเองได้ทันที		✓			
		รวม ๑๑ แห่ง		๑๐	๗	๓	๓	-	๗	๔		-	๓	๘		
สมุทรปราการ	๑	สหกรณ์การเกษตรบางบ่อ จำกัด	การเกษตร	✓	✓	✓	✓		✓		สมาชิกสามารถตรวจสอบข้อมูลคงเหลือ ณ ปัจจุบันของตนเองได้ทันที		✓		ดูงบการเงินสหกรณ์	
สมุทรปราการ	๒	สหกรณ์การเกษตรบางพลี จำกัด	การเกษตร	✓	✓	✓	✓		✓		สมาชิกสามารถตรวจสอบข้อมูลคงเหลือ ณ ปัจจุบันของตนเองได้ทันที		✓			
สมุทรปราการ	๓	สหกรณ์เครดิตยูเนียนเดินโช ประเทศไทย จำกัด	เครดิตยูเนียน	✓	✓	✓	✓	✓	✓		สมาชิกสามารถตรวจสอบข้อมูลของตนเองเบื้องต้น		✓		สังเกตการณ์จำนวนผู้ใช้แอปพลิเคชัน และแนะนำเพิ่มเติม	
สมุทรปราการ	๔	สหกรณ์ออมทรัพย์แสนคาร์ตแดน จำกัด	ออมทรัพย์	✓	✓	✓	✓	✓	✓		สมาชิกช่วยตรวจสอบการทำงานของสหกรณ์มากขึ้น		✓			

สศท./สศส.	ลำดับที่	ชื่อสหกรณ์	ประเภท	การติดตั้งการใช้งาน Smart mM				ระดับความสามารถในการใช้งานของสหกรณ์			ผลสัมฤทธิ์/ประโยชน์ที่สหกรณ์ได้รับจากการใช้งาน (ระบุ)	ระดับการใช้งานของผู้สอบบัญชี			ลักษณะการใช้งานของผู้สอบ (ระบุ)	หมายเหตุ
				Smart Member	Smart Manage	Smart Monitor	ใช้ทั้ง ๓ ประเภท	ใช้งานได้ อย่างไร	พอใช้งานได้	ไม่ได้ใช้งาน		ใช้ทุกครั้ง	ใช้บ้าง บางครั้ง	ไม่ได้ใช้งาน		
สมุทรปราการ	๕	สหกรณ์เคหสถานพัฒนาชุมชนนาคศิริคุณ จำกัด	บริการ	✓	✓	✓	✓		✓		สมาชิกสามารถตรวจสอบข้อมูลคลงเหลือ ณ ปัจจุบันของตนเองได้ทันที		✓		ดูงบการเงินสหกรณ์	
สมุทรปราการ	๖	สหกรณ์ออมทรัพย์ เอส เอส เค สแอมป์ปิง จำกัด	ออมทรัพย์	✓	✓			✓			สมาชิกช่วยตรวจสอบการทำงานของสหกรณ์มากขึ้น			✓		
สมุทรปราการ	๗	สหกรณ์เครดิตยูเนี่ยนอาซาฮี เทค ประเทศไทย จำกัด	เครดิตยูเนี่ยน	✓	✓				✓		สมาชิกสามารถตรวจสอบข้อมูลของตนเองและตรวจสอบการทำงานของสหกรณ์ได้มากขึ้น			✓		
สมุทรปราการ	๘	สหกรณ์ออมทรัพย์โรงพยาบาลบางบ่อ จำกัด	ออมทรัพย์	✓	✓				✓		สมาชิกสามารถตรวจสอบข้อมูลของตนเองและตรวจสอบการทำงานของสหกรณ์ได้มากขึ้น			✓		
สมุทรปราการ	๙	สหกรณ์ออมทรัพย์พนักงานลุงห้าไทย จำกัด	ออมทรัพย์	✓	✓				✓		สมาชิกสามารถตรวจสอบข้อมูลคลงเหลือ ณ ปัจจุบันของตนเองได้ทันที			✓		
สมุทรปราการ	๑๐	สหกรณ์ออมทรัพย์พนักงานบริษัทตั้งยิ่งวัฒนา จำกัด	ออมทรัพย์	✓	✓			✓			สมาชิกช่วยตรวจสอบการทำงานของสหกรณ์มากขึ้น			✓		
สมุทรปราการ	๑๑	สหกรณ์ออมทรัพย์จักรอินเดอรเนชั่นเนล จำกัด	ออมทรัพย์	✓	✓			✓			สมาชิกสามารถตรวจสอบข้อมูลของตนเองเบื้องต้น			✓		
สมุทรปราการ	๑๒	สหกรณ์ออมทรัพย์มหาวิทยาลัยหัวเฉียวเฉลิมพระเกียรติ จำกัด	ออมทรัพย์	✓	✓				✓		สมาชิกช่วยตรวจสอบการทำงานของสหกรณ์มากขึ้น			✓		
สมุทรปราการ	๑๓	สหกรณ์ออมทรัพย์พนักงาน เอเชีย มารีเน เซอร์วิส จำกัด	ออมทรัพย์	✓	✓				✓		สมาชิกสามารถตรวจสอบข้อมูลคลงเหลือ ณ ปัจจุบันของตนเองได้ทันที			✓		
สมุทรปราการ	๑๔	สหกรณ์ออมทรัพย์ บริษัท อี ซู มอเตอร์ (ประเทศไทย) จำกัด	ออมทรัพย์	✓					✓		สมาชิกช่วยตรวจสอบการทำงานของสหกรณ์มากขึ้น			✓		
สมุทรปราการ	๑๕	สหกรณ์ออมทรัพย์แอร์โรวี ซินดิเคท จำกัด	ออมทรัพย์	✓						✓				✓		
สมุทรปราการ	๑๖	สหกรณ์ออมทรัพย์พนักงานสมบุรณ์กรุป จำกัด	ออมทรัพย์	✓				✓			ลดการทำงานของคณะกรรมการและเจ้าหน้าที่ในการตรวจสอบข้อมูลการกู้ หุ่น หรือการค้าประกันให้กับสมาชิก			✓		
สมุทรปราการ	๑๗	สหกรณ์ออมทรัพย์พนักงานระจกไทย จำกัด	ออมทรัพย์	✓				✓			สมาชิกช่วยตรวจสอบการทำงานของสหกรณ์มากขึ้น			✓		
สมุทรปราการ	๑๘	สหกรณ์ออมทรัพย์สยามซีเนเตอร์ จำกัด	ออมทรัพย์	✓				✓			สมาชิกสามารถตรวจสอบข้อมูลคลงเหลือ ณ ปัจจุบันของตนเองได้ทันที			✓		
สมุทรปราการ	๑๙	สหกรณ์ออมทรัพย์ไทยซูการ์และในเครือ จำกัด	ออมทรัพย์	✓				✓			สมาชิกสามารถตรวจสอบข้อมูลคลงเหลือ ณ ปัจจุบันของตนเองได้ทันที			✓		
สมุทรปราการ	๒๐	สหกรณ์ออมทรัพย์แอลเมทไทย จำกัด	ออมทรัพย์	✓				✓			ใช้เช็คยอดคลงเหลือของสมาชิกและวงเงินค้าประกัน เพื่อวางแผนการใช้จ่ายและการกู้เงิน			✓		
สมุทรปราการ	๒๑	สหกรณ์ออมทรัพย์สาลี คัลเลอร์ และในเครือ จำกัด	ออมทรัพย์	✓					✓		สมาชิกช่วยตรวจสอบการทำงานของสหกรณ์มากขึ้น			✓		
สมุทรปราการ	๒๒	สหกรณ์ออมทรัพย์ครีวการบินกรุงเทพ จำกัด	ออมทรัพย์	✓				✓			สมาชิกสามารถตรวจสอบข้อมูลของตนเองเบื้องต้น			✓		
สมุทรปราการ	๒๓	สหกรณ์ออมทรัพย์ตำรวจน้ำ จำกัด	ออมทรัพย์	✓					✓		สมาชิกช่วยตรวจสอบการทำงานของสหกรณ์มากขึ้น			✓		
		รวม ๒๓ แห่ง		๒๓	๑๓	๓	๓	๑๑	๑๑	๑		-	๓	๒๐		
สระแก้ว	๑	สหกรณ์การเกษตรอรัญประเทศ จำกัด	การเกษตร	✓	✓	✓	✓	✓			- สหกรณ์มีระบบการควบคุมภายในที่ดีขึ้น		✓		- ดูงบทดลองของสหกรณ์	
สระแก้ว	๒	สหกรณ์นิคมวังน้ำเย็นหนึ่ง จำกัด	นิคม	✓	✓			✓			- สหกรณ์มีระบบการควบคุมภายในที่ดีขึ้น			✓		
สระแก้ว	๓	สหกรณ์การเกษตรนิคมฯ คลองน้ำใส จำกัด	การเกษตร	✓	✓			✓			- สมาชิกช่วยตรวจสอบการทำงานของสหกรณ์มากขึ้น			✓		
สระแก้ว	๔	สหกรณ์นิคมวังน้ำเย็นสอง จำกัด	นิคม	✓	✓				✓					✓		(อยู่ระหว่างการตรวจสอบตั้ง)
สระแก้ว	๕	สหกรณ์การเกษตรวัฒนานคร จำกัด	การเกษตร	✓	✓			✓			- สมาชิกช่วยตรวจสอบการทำงานของสหกรณ์มากขึ้น - สหกรณ์มีระบบการควบคุมภายในที่ดีขึ้น			✓		
สระแก้ว	๖	สหกรณ์ออมทรัพย์ตำรวจภูธรจังหวัดสระแก้ว จำกัด	ออมทรัพย์	✓				✓			- สมาชิกช่วยตรวจสอบการทำงานของสหกรณ์มากขึ้น			✓		(ผู้สอบภาคเอกชน)
สระแก้ว	๗	สหกรณ์ออมทรัพย์สาธารณสุขสระแก้ว จำกัด	ออมทรัพย์	✓				✓			- สมาชิกช่วยตรวจสอบการทำงานของสหกรณ์มากขึ้น			✓		(ผู้สอบภาคเอกชน)
		รวม ๗ แห่ง		๗	๕	๑	๑	๖	๑	-		-	๑	๖		
รวม สศท.๒		รวม ๑๔๗ แห่ง		๑๔๑	๙๘	๕๘	๕๙	๕๒	๘๒	๒๓		-	๕๘	๘๙		
สศท.๓																
นครราชสีมา	๑	สหกรณ์การเกษตรหนองบัวแดง จำกัด	การเกษตร	✓	✓	✓	✓	✓			๑. สหกรณ์สามารถนำข้อมูลมาใช้ในการบริหารงานได้ ๒. สมาชิกสามารถตรวจสอบข้อมูลของตนเองเกี่ยวกับการทำธุรกรรมทางการเงินกับสหกรณ์ได้	✓			๑. ตรวจสอบบัญชีต่าง ๆ ในงบทดลองได้ ๒. ตรวจสอบรายการเคลื่อนไหว หุ่น/เงินกู้/เงินรับฝาก ๓. ดาวโหลดก่อนข้อมูลมาใช้ในการตรวจสอบ CATS/ACL	

สศท./สศส.	ลำดับที่	ชื่อสหกรณ์	ประเภท	การติดตั้งการใช้งาน Smart eM				ระดับความสามารถในการใช้งานของสหกรณ์			ผลสัมฤทธิ์/ประโยชน์ที่สหกรณ์ได้รับจากการใช้งาน (ระบุ)	ระดับการใช้งานของผู้สอบบัญชี			ลักษณะการใช้งานของผู้สอบ (ระบุ)	หมายเหตุ
				Smart Member	Smart Manage	Smart Monitor	ใช้ทั้ง ๓ ประเภท	ใช้งานได้ อย่างดี	พอใช้ งานได้	ไม่ได้ ใช้งาน		ใช้ทุกครั้ง	ใช้บ้าง บางครั้ง	ไม่ได้ ใช้งาน		
นครราชสีมา	๑๒	สหกรณ์โคมนไทย-เดนมาร์คปากช่อง จำกัด	การเกษตร	✓	✓	✓	✓		✓		๑. สหกรณ์สามารถนำข้อมูลมาใช้ในการบริหารงานได้ ๒. สมาชิกสามารถตรวจสอบข้อมูลของตนเองเกี่ยวกับการทำธุรกรรมทางการเงินกับสหกรณ์ได้		✓		๑. ตรวจสอบบัญชีต่าง ๆ ในงบทดลองได้ ๒. ตรวจสอบรายการเคลื่อนไหว หุ้น/เงินกู้/เงินรับฝาก	
นครราชสีมา	๑๓	สหกรณ์เครดิตยูเนียนโพธิ์ทองวังสรรค์ จำกัด	เครดิตยูเนียน	✓	✓	✓	✓		✓		๑. สหกรณ์สามารถนำข้อมูลมาใช้ในการบริหารงานได้ ๒. สมาชิกสามารถตรวจสอบข้อมูลของตนเองเกี่ยวกับการทำธุรกรรมทางการเงินกับสหกรณ์ได้		✓		๑. ตรวจสอบบัญชีต่าง ๆ ในงบทดลองได้ ๒. ตรวจสอบรายการเคลื่อนไหว หุ้น/เงินกู้/เงินรับฝาก	
นครราชสีมา	๑๔	สหกรณ์ออมทรัพย์โรงพยาบาลค่ายสุรนารี จำกัด	ออมทรัพย์	✓					✓		๑. สมาชิกสามารถตรวจสอบข้อมูลของตนเองเกี่ยวกับการทำธุรกรรมทางการเงินกับสหกรณ์ได้			✓		
นครราชสีมา	๑๕	สหกรณ์ออมทรัพย์กองบิน ๑ จำกัด	ออมทรัพย์	✓					✓		๑. สมาชิกสามารถตรวจสอบข้อมูลของตนเองเกี่ยวกับการทำธุรกรรมทางการเงินกับสหกรณ์ได้			✓		
		รวม ๑๕ แห่ง		๑๕	๑๓	๑๓	๑๓	๑	๑๔	-		๑	๑๒	๒		
มหาสารคาม	๑	สหกรณ์การเกษตรตำบลบ้านหวาย จำกัด	การเกษตร	✓	✓	✓	✓		✓		๑. สหกรณ์มีระบบการควบคุมภายในที่ดีขึ้น ๒. สมาชิกสหกรณ์ตรวจสอบข้อมูลของตนเองได้สะดวกและรวดเร็วมากขึ้น	✓			๑. ดูงบทดลองของสหกรณ์ ๒. ดูสถิติการใช้จ่ายเงินกู้และการรับชำระหนี้ ๓. ดูรายการเคลื่อนไหวบัญชีต่าง ๆ ที่เกิดขึ้นในระหว่างปี เช่น รายการเพิ่มถอนหุ้น รายได้อื่น รวมถึงค่าใช้จ่ายต่าง ๆ	
มหาสารคาม	๒	สหกรณ์การเกษตรพัศภูมิพิสัย จำกัด	การเกษตร	✓	✓	✓	✓		✓		๑. สหกรณ์มีระบบการควบคุมภายในที่ดีขึ้น ๒. สมาชิกสหกรณ์ตรวจสอบข้อมูลของตนเองได้สะดวกและรวดเร็วมากขึ้น	✓			๑. ดูงบทดลองของสหกรณ์ ๒. ดูสถิติการใช้จ่ายเงินกู้และการรับชำระหนี้ ๓. ดูรายการเคลื่อนไหวบัญชีต่าง ๆ ที่เกิดขึ้นในระหว่างปี เช่น การซื้อ-ขายสินค้า รายการฝาก - ถอนเงินรับฝาก รายการเพิ่มถอนหุ้น รายได้อื่น รวมถึงค่าใช้จ่ายต่าง ๆ	
มหาสารคาม	๓	สหกรณ์การเกษตรศุกนิมิตมหาสารคาม จำกัด	การเกษตร	✓	✓	✓	✓		✓		๑. สหกรณ์มีระบบการควบคุมภายในที่ดีขึ้น ๒. สมาชิกสหกรณ์ตรวจสอบข้อมูลของตนเองได้สะดวกและรวดเร็วมากขึ้น	✓			๑. ดูสถิติการใช้จ่ายเงินกู้และการรับชำระหนี้ ๒. ดูรายการเคลื่อนไหวบัญชีต่าง ๆ ที่เกิดขึ้นในระหว่างปี เช่น การซื้อ-ขายสินค้า รายการฝาก - ถอนเงินรับฝาก รายการเพิ่มถอนหุ้น รายได้อื่น รวมถึงค่าใช้จ่ายต่าง ๆ	
มหาสารคาม	๔	สหกรณ์การเกษตรเพื่อการตลาดลูกค้า ธ.ก.ส. มหาสารคาม จำกัด	การเกษตร	✓	✓	✓	✓		✓		๑. สหกรณ์มีระบบการควบคุมภายในที่ดีขึ้น ๒. สมาชิกสหกรณ์ตรวจสอบข้อมูลของตนเองได้สะดวกและรวดเร็วมากขึ้น		✓		๑. ดูงบทดลองของสหกรณ์	
มหาสารคาม	๕	สหกรณ์ผู้เลี้ยงโคมนมหาสารคาม จำกัด	การเกษตร	✓	✓	✓	✓		✓		๑. สหกรณ์มีระบบการควบคุมภายในที่ดีขึ้น ๒. สมาชิกสหกรณ์ตรวจสอบข้อมูลของตนเองได้สะดวกและรวดเร็วมากขึ้น	✓			๑. ดูงบทดลองของสหกรณ์ ๒. ดูสถิติการใช้จ่ายเงินกู้และการรับชำระหนี้ ๓. ดูรายการเคลื่อนไหวบัญชีต่าง ๆ ที่เกิดขึ้นในระหว่างปี เช่น การซื้อ-ขายสินค้า รายการฝาก - ถอนเงินรับฝาก รายการเพิ่มถอนหุ้น รายได้อื่น รวมถึงค่าใช้จ่ายต่าง ๆ	
มหาสารคาม	๖	สหกรณ์การเกษตรตำบลแคน จำกัด	การเกษตร	✓	✓	✓	✓		✓		๑. สหกรณ์มีระบบการควบคุมภายในที่ดีขึ้น ๒. สมาชิกสหกรณ์ตรวจสอบข้อมูลของตนเองได้สะดวกและรวดเร็วมากขึ้น	✓			๑. ดูงบทดลองของสหกรณ์ ๒. ดูสถิติการใช้จ่ายเงินกู้และการรับชำระหนี้ ๓. ดูรายการเคลื่อนไหวบัญชีต่าง ๆ ที่เกิดขึ้นในระหว่างปี เช่น การซื้อ-ขายสินค้า รายการฝาก - ถอนเงินรับฝาก รายการเพิ่มถอนหุ้น รายได้อื่น รวมถึงค่าใช้จ่ายต่าง ๆ	

สศท./สศส.	ลำดับที่	ชื่อสหกรณ์	ประเภท	การติดตั้งการใช้งาน Smart mM				ระดับความพร้อมในการใช้งานของสหกรณ์			ผลสัมฤทธิ์/ประโยชน์ที่สหกรณ์ได้รับจากการใช้งาน (ระบุ)	ระดับการใช้งานของผู้สอบบัญชี			ลักษณะการใช้งานของผู้สอบ (ระบุ)	หมายเหตุ
				Smart Member	Smart Manage	Smart Monitor	ใช้ทั้ง ๓ ประเภท	ใช้งานได้ อย่างดี	พอใช้ งานได้	ไม่ได้ ใช้งาน		ใช้ทุกครั้ง	ใช้บ้าง บางครั้ง	ไม่ได้ ใช้งาน		
บุรีรัมย์	๑๙	ชุมชนสหกรณ์การเกษตรบุรีรัมย์ จำกัด	การเกษตร	✓	✓	✓	✓		✓		๑. สหกรณ์มีระบบการควบคุมภายในที่ดีขึ้น	✓			๑. ดูงบทดลองของสหกรณ์ ๒. ดูรายการเคลื่อนไหว หุ้น/เงินกู้/เงินรับฝาก	
บุรีรัมย์	๒๐	สหกรณ์โคกมออำเภอบัวชุม จำกัด	การเกษตร	✓	✓	✓	✓		✓		๑. สหกรณ์มีระบบการควบคุมภายในที่ดีขึ้น	✓			๑. ดูงบทดลองของสหกรณ์ ๒. ดูรายการเคลื่อนไหว หุ้น/เงินกู้/เงินรับฝาก	
บุรีรัมย์	๒๑	สหกรณ์กองทุนสวนยางโนนสุวรรณ จำกัด	การเกษตร	✓	✓	✓	✓		✓		๑. สหกรณ์มีระบบการควบคุมภายในที่ดีขึ้น	✓			๑. ดูงบทดลองของสหกรณ์ ๒. ดูรายการเคลื่อนไหว หุ้น/เงินกู้/เงินรับฝาก	
บุรีรัมย์	๒๒	สหกรณ์การเกษตรปะคำ จำกัด	การเกษตร	✓	✓	✓	✓		✓		๑. สหกรณ์มีระบบการควบคุมภายในที่ดีขึ้น	✓			๑. ดูงบทดลองของสหกรณ์ ๒. ดูรายการเคลื่อนไหว หุ้น/เงินกู้/เงินรับฝาก	
บุรีรัมย์	๒๓	สหกรณ์สตรีศรีถ้อย จำกัด	การเกษตร	✓	✓	✓	✓		✓		๑. สหกรณ์มีระบบการควบคุมภายในที่ดีขึ้น	✓			๑. ดูงบทดลองของสหกรณ์ ๒. ดูรายการเคลื่อนไหว หุ้น/เงินกู้/เงินรับฝาก	
บุรีรัมย์	๒๔	สหกรณ์สตรีโนนสุวรรณ จำกัด	การเกษตร	✓	✓	✓	✓		✓		๑. สหกรณ์มีระบบการควบคุมภายในที่ดีขึ้น	✓			๑. ดูงบทดลองของสหกรณ์ ๒. ดูรายการเคลื่อนไหว หุ้น/เงินกู้/เงินรับฝาก	
บุรีรัมย์	๒๕	สหกรณ์การเกษตรพลับพลาย จำกัด	การเกษตร	✓	✓	✓	✓		✓		๑. สหกรณ์มีระบบการควบคุมภายในที่ดีขึ้น	✓			๑. ดูงบทดลองของสหกรณ์ ๒. ดูรายการเคลื่อนไหว หุ้น/เงินกู้/เงินรับฝาก	
บุรีรัมย์	๒๖	สหกรณ์สตรีพลับพลาย จำกัด	การเกษตร	✓	✓	✓	✓		✓		๑. สหกรณ์มีระบบการควบคุมภายในที่ดีขึ้น	✓			๑. ดูงบทดลองของสหกรณ์ ๒. ดูรายการเคลื่อนไหว หุ้น/เงินกู้/เงินรับฝาก	
บุรีรัมย์	๒๗	สหกรณ์พัฒนาประชาชนและชุมชนบ้านเหลียง จำกัด	การเกษตร	✓	✓	✓	✓		✓		๑. สหกรณ์มีระบบการควบคุมภายในที่ดีขึ้น	✓			๑. ดูงบทดลองของสหกรณ์ ๒. ดูรายการเคลื่อนไหว หุ้น/เงินกู้/เงินรับฝาก	
บุรีรัมย์	๒๘	สหกรณ์การเกษตรปฎิรูปที่ดินหนองหงส์ จำกัด	การเกษตร	✓	✓	✓	✓		✓		๑. สหกรณ์มีระบบการควบคุมภายในที่ดีขึ้น	✓			๑. ดูงบทดลองของสหกรณ์ ๒. ดูรายการเคลื่อนไหว หุ้น/เงินกู้/เงินรับฝาก	
บุรีรัมย์	๒๙	สหกรณ์สตรีประโคนชัย จำกัด	การเกษตร	✓	✓	✓	✓		✓		๑. สหกรณ์มีระบบการควบคุมภายในที่ดีขึ้น	✓			๑. ดูงบทดลองของสหกรณ์ ๒. ดูรายการเคลื่อนไหว หุ้น/เงินกู้/เงินรับฝาก	
บุรีรัมย์	๓๐	สหกรณ์สตรีนางรอง จำกัด	การเกษตร	✓	✓	✓	✓		✓		๑. สหกรณ์มีระบบการควบคุมภายในที่ดีขึ้น	✓			๑. ดูงบทดลองของสหกรณ์ ๒. ดูรายการเคลื่อนไหว หุ้น/เงินกู้/เงินรับฝาก	
บุรีรัมย์	๓๑	สหกรณ์การเกษตรคูเมือง จำกัด	การเกษตร	✓	✓	✓	✓		✓		๑. สหกรณ์มีระบบการควบคุมภายในที่ดีขึ้น	✓			๑. ดูงบทดลองของสหกรณ์ ๒. ดูรายการเคลื่อนไหว หุ้น/เงินกู้/เงินรับฝาก	
บุรีรัมย์	๓๒	สหกรณ์สตรีพุทไธสง จำกัด	การเกษตร	✓	✓	✓	✓		✓		๑. สหกรณ์มีระบบการควบคุมภายในที่ดีขึ้น	✓			๑. ดูงบทดลองของสหกรณ์ ๒. ดูรายการเคลื่อนไหว หุ้น/เงินกู้/เงินรับฝาก	ติดตั้งใหม่
บุรีรัมย์	๓๓	สหกรณ์การเกษตรสตึก จำกัด	การเกษตร	✓	✓	✓	✓		✓		๑. สหกรณ์มีระบบการควบคุมภายในที่ดีขึ้น	✓			๑. ดูงบทดลองของสหกรณ์ ๒. ดูรายการเคลื่อนไหว หุ้น/เงินกู้/เงินรับฝาก	ติดตั้งใหม่
		รวม ...๓๓... แห่ง		๓๓	๓๓	๓๓	๓๓	-	๓๓	-		๓๓	-	-		
ชัยภูมิ	๑	สหกรณ์การเกษตรลำปะทาว จำกัด	การเกษตร	✓	✓	✓	✓	✓			๑. สหกรณ์สามารถใช้ข้อมูลในการบริหารงานได้ ๒. สมาชิกของสหกรณ์สามารถตรวจสอบการทำธุรกรรมทางการเงินของตัวเองได้		✓		๑. ดูงบทดลองของสหกรณ์ ๒. ตรวจสอบรายการเคลื่อนไหวขั้นต้นของบัญชีในงบทดลองเทียบกับรายการเคลื่อนไหวของแต่ละระดับงบงานว่ามียอดถูกต้องตรงกันหรือไม่ ก่อนเข้าสอบบัญชีระหว่างปี/ประจำปี	
ชัยภูมิ	๒	สหกรณ์การเกษตรบ้านคำหย่มื่นแก้ว จำกัด	การเกษตร	✓	✓	✓	✓		✓		๑. สหกรณ์สามารถใช้ข้อมูลในการบริหารงานได้ ๒. สมาชิกของสหกรณ์สามารถตรวจสอบการทำธุรกรรมทางการเงินของตัวเองได้			✓	๑. ดูงบทดลองของสหกรณ์ ๒. ตรวจสอบรายการเคลื่อนไหวขั้นต้นของบัญชีในงบทดลองเทียบกับรายการเคลื่อนไหวของแต่ละระดับงบงานว่ามียอดถูกต้องตรงกันหรือไม่ ก่อนเข้าสอบบัญชีระหว่างปี/ประจำปี	

ศตท./ศตส.	ลำดับที่	ชื่อสหกรณ์	ประเภท	การติดตั้งการใช้งาน Smart mM				ระดับความสามารถในการใช้งานของสหกรณ์			ผลสัมฤทธิ์/ประโยชน์ที่สหกรณ์ได้รับจากการใช้งาน (ระบุ)	ระดับการใช้งานของผู้สอบบัญชี			ลักษณะการใช้งานของผู้สอบ (ระบุ)	หมายเหตุ
				Smart Member	Smart Manage	Smart Monitor	ใช้ทั้ง ๓ ประเภท	ใช้งานได้ อย่างดี	พอใช้ งานได้	ไม่ได้ ใช้งาน		ใช้ทุกครั้ง	ใช้บ้าง บางครั้ง	ไม่ได้ ใช้งาน		
ชัยภูมิ	๓	สหกรณ์การเกษตรบ้านเขว้า จำกัด	การเกษตร	✓	✓	✓	✓		✓		๑. สหกรณ์สามารถใช้ข้อมูลในการบริหารงานได้ ๒. สมาชิกของสหกรณ์สามารถตรวจสอบการทำธุรกรรมทางการเงินของตัวเองได้		✓		๑. ดูงบทดลองของสหกรณ์ ๒. ตรวจสอบรายการเคลื่อนไหวขั้นต้นของบัญชีในงบทดลองเทียบกับรายการเคลื่อนไหวของแต่ละและระบบงานว่ามียอดถูกต้องตรงกันหรือไม่ ก่อนเข้าสอบบัญชีระหว่างปี/ประจำปี	
ชัยภูมิ	๔	สหกรณ์โคมนเทพเสถิต จำกัด	การเกษตร	✓	✓	✓	✓		✓		๑. สหกรณ์สามารถใช้ข้อมูลในการบริหารงานได้ ๒. สมาชิกของสหกรณ์สามารถตรวจสอบการทำธุรกรรมทางการเงินของตัวเองได้		✓		๑. ดูงบทดลองของสหกรณ์ ๒. ตรวจสอบรายการเคลื่อนไหวขั้นต้นของบัญชีในงบทดลองเทียบกับรายการเคลื่อนไหวของแต่ละและระบบงานว่ามียอดถูกต้องตรงกันหรือไม่ ก่อนเข้าสอบบัญชีระหว่างปี/ประจำปี	
ชัยภูมิ	๕	สหกรณ์การเกษตรแก่งคร้อพัฒนา จำกัด	การเกษตร	✓	✓	✓	✓		✓		๑. สหกรณ์สามารถใช้ข้อมูลในการบริหารงานได้		✓		๑. ดูงบทดลองของสหกรณ์ ๒. ตรวจสอบรายการเคลื่อนไหวขั้นต้นของบัญชีในงบทดลองเทียบกับรายการเคลื่อนไหวของแต่ละและระบบงานว่ามียอดถูกต้องตรงกันหรือไม่ ก่อนเข้าสอบบัญชีระหว่างปี/ประจำปี	
ชัยภูมิ	๖	สหกรณ์การเกษตรเพื่อการตลาดลูกค้า อ.ภ.ส.ชัยภูมิ จำกัด	การเกษตร		✓	✓	✓		✓		๑. สหกรณ์สามารถใช้ข้อมูลในการบริหารงานได้		✓		๑. ดูงบทดลองของสหกรณ์ ๒. ตรวจสอบรายการเคลื่อนไหวขั้นต้นของบัญชีในงบทดลองเทียบกับรายการเคลื่อนไหวของแต่ละและระบบงานว่ามียอดถูกต้องตรงกันหรือไม่ ก่อนเข้าสอบบัญชีระหว่างปี/ประจำปี	
ชัยภูมิ	๗	ชุมนุมสหกรณ์การเกษตรจังหวัดชัยภูมิ จำกัด	การเกษตร	✓	✓	✓	✓		✓		๑. สหกรณ์สามารถใช้ข้อมูลในการบริหารงานได้		✓		๑. ดูงบทดลองของสหกรณ์ ๒. ตรวจสอบรายการเคลื่อนไหวขั้นต้นของบัญชีในงบทดลองเทียบกับรายการเคลื่อนไหวของแต่ละและระบบงานว่ามียอดถูกต้องตรงกันหรือไม่ ก่อนเข้าสอบบัญชีระหว่างปี/ประจำปี	
ชัยภูมิ	๘	สหกรณ์กลุ่มชาวไร่อ้อยลำน้ำพรม จำกัด	การเกษตร	✓	✓	✓	✓		✓		๑. สหกรณ์สามารถใช้ข้อมูลในการบริหารงานได้		✓		๑. ดูงบทดลองของสหกรณ์ ๒. ตรวจสอบรายการเคลื่อนไหวขั้นต้นของบัญชีในงบทดลองเทียบกับรายการเคลื่อนไหวของแต่ละและระบบงานว่ามียอดถูกต้องตรงกันหรือไม่ ก่อนเข้าสอบบัญชีระหว่างปี/ประจำปี	
ชัยภูมิ	๙	สหกรณ์การเกษตรโครงการทุ่งลุยลาย จำกัด	การเกษตร	✓	✓	✓	✓		✓		๑. สหกรณ์สามารถใช้ข้อมูลในการบริหารงานได้ ๒. สมาชิกของสหกรณ์สามารถตรวจสอบการทำธุรกรรมทางการเงินของตัวเองได้		✓		๑. ดูงบทดลองของสหกรณ์ ๒. ตรวจสอบรายการเคลื่อนไหวขั้นต้นของบัญชีในงบทดลองเทียบกับรายการเคลื่อนไหวของแต่ละและระบบงานว่ามียอดถูกต้องตรงกันหรือไม่ ก่อนเข้าสอบบัญชีระหว่างปี/ประจำปี	
ชัยภูมิ	๑๐	สหกรณ์การเกษตรภูหลวง จำกัด	การเกษตร	✓	✓	✓	✓	✓			๑. สหกรณ์สามารถใช้ข้อมูลในการบริหารงานได้		✓		๑. ดูงบทดลองของสหกรณ์ ๒. ตรวจสอบรายการเคลื่อนไหวขั้นต้นของบัญชีในงบทดลองเทียบกับรายการเคลื่อนไหวของแต่ละและระบบงานว่ามียอดถูกต้องตรงกันหรือไม่ ก่อนเข้าสอบบัญชีระหว่างปี/ประจำปี	
ชัยภูมิ	๑๑	สหกรณ์การเกษตรบ้านหนึ่งจนรงค์ จำกัด	การเกษตร	✓	✓	✓	✓	✓			๑. สหกรณ์สามารถใช้ข้อมูลในการบริหารงานได้ ๒. สมาชิกของสหกรณ์สามารถตรวจสอบการทำธุรกรรมทางการเงินของตัวเองได้		✓		๑. ดูงบทดลองของสหกรณ์ ๒. ตรวจสอบรายการเคลื่อนไหวขั้นต้นของบัญชีในงบทดลองเทียบกับรายการเคลื่อนไหวของแต่ละและระบบงานว่ามียอดถูกต้องตรงกันหรือไม่ ก่อนเข้าสอบบัญชีระหว่างปี/ประจำปี	
		รวม ...๑๑... แห่ง		๑๐	๑๑	๑๑	๑๑	๓	๘	-			-	๑๑	-	
สุรินทร์	๑	สหกรณ์การเกษตรรัตนบุรี จำกัด	การเกษตร	✓	✓	✓	✓	✓			๑. สหกรณ์มีระบบการควบคุมภายในที่ดีขึ้น ๒. สมาชิกสามารถตรวจสอบข้อมูลได้ตลอดเวลา	✓			๑. ดูงบทดลองของสหกรณ์ ๒. ศึกษาข้อมูลแผนการดำเนินงานธุรกิจ ในแต่ละด้านและรายงานการเคลื่อนไหวทางบัญชีต่าง ๆ	

ศตท./ศตส.	ลำดับที่	ชื่อสหกรณ์	ประเภท	การติดตั้งการใช้งาน Smart mM				ระดับความสามารถในการใช้งานของสหกรณ์			ผลสัมฤทธิ์/ประโยชน์ที่สหกรณ์ได้รับจากการใช้งาน(ระบุ)	ระดับการใช้งานของผู้สอบบัญชี			ลักษณะการใช้งานของผู้สอบ(ระบุ)	หมายเหตุ
				Smart Member	Smart Manage	Smart Monitor	ใช้ทั้ง ๓ ประเภท	ใช้งานได้ อย่างดี	พอใช้ งานได้	ไม่ได้ ใช้งาน		ใช้ทุกครั้ง	ใช้บ้าง บางครั้ง	ไม่ได้ ใช้งาน		
กาฬสินธุ์	๘	สหกรณ์ผู้ใช้น้ำห้วยผึ้ง - ผา สหาค จำกัด	การเกษตร	✓	✓	✓	✓	✓			๑. สมาชิกสามารถดูข้อมูลของตนเองได้ตลอดเวลา ๒. คณะกรรมการดูผลการดำเนินงานของสหกรณ์และนำข้อมูลในการทดลองและงบการเงินมาบริหารการดำเนินงาน ๓. สหกรณ์มีระบบการควบคุมภายในที่ดี	✓			๑. ดูรายการในงบทดลองว่ามีรายการผิดปกติหรือไม่ ๒. วิเคราะห์รายการทางบัญชีจากงบการเงิน ๓. นำรายการผิดปกติในงบการเงินมาตรวจสอบบัญชีระหว่างปี/ประจำปี	
		รวม ๘ แห่ง		8	8	8	8	8	-	-		8	-	-		
มุกดาหาร	๑	สหกรณ์การเกษตรคำชะอี จำกัด	การเกษตร	✓	✓	✓	✓	✓			๑. สหกรณ์มีระบบการควบคุมภายในที่ดีขึ้น		✓		๑. ดูงบทดลองของสหกรณ์	
มุกดาหาร	๒	สหกรณ์นิคมดอนตาลสง จำกัด	นิคม	✓	✓	✓	✓	✓			๑. สหกรณ์มีระบบการควบคุมภายในที่ดีขึ้น	✓			๑. ดูงบทดลองของสหกรณ์	
มุกดาหาร	๓	สหกรณ์การเกษตรชุมชนบ้านวังโฮ จำกัด	การเกษตร	✓	✓	✓	✓			✓	๑. สหกรณ์มีระบบการควบคุมภายในที่ดีขึ้น		✓		๑. ดูงบทดลองของสหกรณ์	
มุกดาหาร	๔	สหกรณ์การเกษตรทรงหลวง จำกัด	การเกษตร	✓	✓	✓	✓			✓	๑. สหกรณ์มีระบบการควบคุมภายในที่ดีขึ้น		✓		๑. ดูงบทดลองของสหกรณ์	
มุกดาหาร	๕	ชุมชนสหกรณ์เครือข่ายโค่นีภาคตะวันออกเฉียงเหนือ จำกัด	การเกษตร		✓	✓				✓	๑. สหกรณ์มีระบบการควบคุมภายในที่ดีขึ้น ๒. คณะกรรมการและผู้จัดการสามารถนำข้อมูลมาใช้ในการบริหารงานได้		✓		๑. ดูงบทดลองของสหกรณ์ ๒. ดูการดำเนินงานธุรกรรมของสหกรณ์วิเคราะห์ข้อมูลประกอบการสอบบัญชี	
มุกดาหาร	๖	สหกรณ์การเกษตรตำบลนาโลก จำกัด	การเกษตร	✓	✓	✓	✓			✓	๑. สหกรณ์มีระบบการควบคุมภายในที่ดีขึ้น		✓		๑. ดูงบทดลองของสหกรณ์	
มุกดาหาร	๗	สหกรณ์ออมทรัพย์ตำรวจมุกดาหาร จำกัด	ออมทรัพย์	✓				✓			๑. สหกรณ์มีระบบการควบคุมภายในที่ดีขึ้น			✓		
มุกดาหาร	๘	สหกรณ์ออมทรัพย์โรงพยาบาลมุกดาหาร จำกัด	ออมทรัพย์	✓				✓			๑. สหกรณ์มีระบบการควบคุมภายในที่ดีขึ้น ๒. คณะกรรมการและผู้จัดการสามารถนำข้อมูลมาใช้ในการบริหารงานได้ ๓. สหกรณ์นำข้อมูลสารสนเทศทางการบัญชีที่ได้ไปปรับปรุงการบริหารงานสหกรณ์ได้อย่างมีประสิทธิภาพ.				✓	
		รวม ๘ แห่ง		๗	๖	๖	๕	๔	๔	-		๑	๕	๖		
ยโสธร	๑	สหกรณ์การเกษตรศรีอริ่ง จำกัด	การเกษตร	✓	✓	✓	✓	✓			๑. สหกรณ์มีระบบการควบคุมภายในที่ดีขึ้น ๒. สมาชิกช่วยตรวจสอบความถูกต้องของข้อมูลตนเอง		✓		๑. ดูงบทดลองของสหกรณ์ ๒. ดูสถิติการจ่ายเงินกู้	
ยโสธร	๒	สหกรณ์การเกษตรมหาชนะชัย จำกัด	การเกษตร	✓	✓	✓	✓	✓			๑. สหกรณ์มีระบบการควบคุมภายในที่ดีขึ้น ๒. สมาชิกช่วยตรวจสอบความถูกต้องของข้อมูลตนเอง		✓		๑. ดูงบทดลองของสหกรณ์ ๒. ดูสถิติการจ่ายเงินกู้	
ยโสธร	๓	สหกรณ์การเกษตรคำชะอีอเนก จำกัด	การเกษตร	✓	✓	✓	✓	✓			๑. สหกรณ์มีระบบการควบคุมภายในที่ดีขึ้น ๒. สมาชิกช่วยตรวจสอบความถูกต้องของข้อมูลตนเอง		✓		๑. ดูงบทดลองของสหกรณ์ ๒. ดูสถิติการจ่ายเงินกู้	
ยโสธร	๔	สกต.ธ.ก.ย.ยโสธร จำกัด	การเกษตร	✓	✓	✓	✓			✓			✓		๑. ดูงบทดลองของสหกรณ์	
ยโสธร	๕	สหกรณ์การเกษตรทรายมูล จำกัด	การเกษตร	✓	✓	✓	✓	✓			๑. สมาชิกช่วยตรวจสอบความถูกต้องของข้อมูลตนเอง		✓		๑. ดูงบทดลองของสหกรณ์ ๒. ดูสถิติการจ่ายเงินกู้	
ยโสธร	๖	สหกรณ์การเกษตรไทยเจริญ จำกัด	การเกษตร	✓	✓	✓	✓			✓	๑. สมาชิกช่วยตรวจสอบความถูกต้องของข้อมูลตนเอง		✓		๑. ดูงบทดลองของสหกรณ์	
ยโสธร	๗	สหกรณ์ออมทรัพย์ตำรวจจังหวัดยโสธร จำกัด	ออมทรัพย์	✓				✓			๑. สมาชิกช่วยตรวจสอบความถูกต้องของข้อมูลตนเอง			✓		
		รวม ๗ แห่ง		๗	๖	๖	๖	๕	๖	-			๖	๑		
ร้อยเอ็ด	๑	สหกรณ์การเกษตรเสลภูมิ จำกัด	การเกษตร	✓	✓	✓	✓	✓			๑. สหกรณ์นำข้อมูลสารสนเทศทางการบัญชีที่ได้ไปปรับปรุงการบริหารงานสหกรณ์ได้อย่างมีประสิทธิภาพ เช่น ช่วยควบคุมค่าใช้จ่ายและต้นทุนจากการดำเนินงานธุรกิจ และวางแผนเพื่อเพิ่มยอดขาย ๒. ใช้ข้อมูลทุกหนี้คืนชำระหนี้วางแผนรัดติดตามหนี้ ๓. สหกรณ์มีระบบการควบคุมภายในที่ดีขึ้น เช่น คณะกรรมการดำเนินการหรือผู้จัดการสามารถสอบทานการปฏิบัติงานของเจ้าหน้าที่ได้อย่างมีประสิทธิภาพและสมาชิกช่วยตรวจสอบการทำงานของสหกรณ์มากขึ้น	✓			๑. ใช้ประโยชน์จากรายงานงบจาก GL ๒. ใช้ประโยชน์จากรายงานสภาพคล่องทางการเงิน ๓. ใช้ประโยชน์จากรายงานปริมาณธุรกิจ ๔. ใช้ประโยชน์จากรายงานรายได้ ค่าใช้จ่าย ๕. ใช้ประโยชน์จากรายงานเคลื่อนไหวเงินสด ๖. ใช้ประโยชน์จากรายงานเคลื่อนไหวหุ้น ๗. ใช้ประโยชน์จากรายงานเคลื่อนไหวเงินสด ๘. ใช้ประโยชน์จากรายงานเคลื่อนไหวเงินกู้ ๙. ใช้ประโยชน์จากรายงานเคลื่อนไหวดอกเบี้ยค้าง ๑๐. ใช้ประโยชน์จากรายงานเคลื่อนไหวค่าปรับค้าง ๑๑. ใช้ประโยชน์จากรายงานเคลื่อนไหวเงินรับฝาก ๑๒. ใช้ประโยชน์จากรายงานเคลื่อนไหวสินค้า	

สศท./สศส.	ลำดับที่	ชื่อสหกรณ์	ประเภท	การติดตั้งการใช้งาน Smart mM				ระดับความสามารถในการใช้งานของสหกรณ์			ผลสัมฤทธิ์/ประโยชน์ที่สหกรณ์ได้รับจากการใช้งาน (ระบุ)	ระดับการใช้งานของผู้สอบบัญชี			ลักษณะการใช้งานของผู้สอบ (ระบุ)	หมายเหตุ
				Smart Member	Smart Manage	Smart Monitor	ใช้ทั้ง ๓ ประเภท	ใช้งานได้ อย่างดี	พอใช้ งานได้	ไม่ได้ ใช้งาน		ใช้ทุกครั้ง	ใช้บ้าง บางครั้ง	ไม่ได้ ใช้งาน		
ร้อยเอ็ด	๒	สหกรณ์การเกษตรธวัชบุรี จำกัด	การเกษตร	✓	✓	✓	✓	✓			๑. สหกรณ์นำข้อมูลสารสนเทศทางการบัญชีที่ได้ไปปรับปรุงการบริหารงานสหกรณ์ได้อย่างมีประสิทธิภาพ เช่น ช่วยควบคุมค่าใช้จ่ายและต้นทุนจากการดำเนินงานธุรกิจ และวางแผนเพื่อเพิ่มยอดขาย ๒. ใช้ข้อมูลลูกหนี้คัดนัดชำระหนี้วางแผนเร่งรัดติดตามหนี้ ๓. สหกรณ์มีระบบการควบคุมภายในที่ดีขึ้น เช่น คณะกรรมการดำเนินการหรือผู้จัดการสามารถสอบทานการปฏิบัติงานของเจ้าหน้าที่ได้อย่างมีประสิทธิภาพและสมาชิกช่วยตรวจสอบการทำงานของสหกรณ์มากขึ้น	✓			๑. ใช้ประโยชน์จากรายงานงบจาก GL ๒. ใช้ประโยชน์จากรายงานสภาพคล่องทางการเงิน ๓. ใช้ประโยชน์จากรายงานเคลื่อนไหวเงินกู้ ๔. ใช้ประโยชน์จากรายงานเคลื่อนไหวดอกเบี้ยค้าง ๕. ใช้ประโยชน์จากรายงานเคลื่อนไหวค่าปรับค้าง ๖. ใช้ประโยชน์จากรายงานปริมาณธุรกิจ	
ร้อยเอ็ด	๓	สหกรณ์การเกษตรเพื่อการค้าตลาดลูกค้า ธกส.ร้อยเอ็ด จำกัด	การเกษตร	✓	✓	✓	✓	✓			๑. สหกรณ์นำข้อมูลสารสนเทศทางการบัญชีที่ได้ไปปรับปรุงการบริหารงานสหกรณ์ได้อย่างมีประสิทธิภาพ เช่น ช่วยควบคุมค่าใช้จ่ายและต้นทุนจากการดำเนินงานธุรกิจ และวางแผนเพื่อเพิ่มยอดขาย ๒. สหกรณ์มีระบบการควบคุมภายในที่ดีขึ้น เช่น คณะกรรมการดำเนินการหรือผู้จัดการสามารถสอบทานการปฏิบัติงานของเจ้าหน้าที่ได้อย่างมีประสิทธิภาพ	✓			๑. ใช้ประโยชน์จากรายงานงบจาก GL ๒. ใช้ประโยชน์จากรายงานสภาพคล่องทางการเงิน ๓. ใช้ประโยชน์จากรายงานปริมาณธุรกิจ	
ร้อยเอ็ด	๔	สหกรณ์การเกษตรปฏิรูปที่ดินเกษตรวิสัยสองจำกัด	การเกษตร	✓	✓	✓	✓		✓		๑. สหกรณ์มีระบบการควบคุมภายในที่ดีขึ้น		✓		๑. ดูงบทดลองของสหกรณ์	
ร้อยเอ็ด	๕	สหกรณ์การเกษตรปฏิรูปที่ดินสุวรรณภูมิ จำกัด	การเกษตร	✓	✓	✓	✓		✓		๑. สหกรณ์มีระบบการควบคุมภายในที่ดีขึ้น		✓		๑. ผู้สอบสามารถดูงบทดลองสหกรณ์ได้	
ร้อยเอ็ด	๖	สหกรณ์การเกษตรสุวรรณภูมิ จำกัด	การเกษตร	✓	✓	✓	✓	✓			๑. สหกรณ์มีระบบการควบคุมภายในที่ดีขึ้น ๒. คณะกรรมการและผู้จัดการสามารถนำข้อมูลมาใช้ในการบริหารงานได้	✓			๑. ดูงบจาก GL ๒. ดูรายการเคลื่อนไหวเงินสด ๓. ดูรายการเคลื่อนไหวเงินรับฝาก	
ร้อยเอ็ด	๗	สหกรณ์การเกษตรเมยวดี จำกัด	การเกษตร	✓	✓	✓	✓	✓			๑. สหกรณ์มีระบบการควบคุมภายในที่ดีขึ้น ๒. คณะกรรมการและผู้จัดการสามารถนำข้อมูลมาใช้ในการบริหารงานได้	✓			๑. ดูงบจาก GL ๒. ดูรายการเคลื่อนไหวเงินสด ๓. ดูรายการเคลื่อนไหวเงินกู้ ๔. ดูรายการเคลื่อนไหวหุ้น ๕. ดูรายการเคลื่อนไหวเงินรับฝาก	
ร้อยเอ็ด	๘	สหกรณ์การเกษตรหนองพอก จำกัด	การเกษตร	✓	✓	✓	✓	✓			๑. สหกรณ์มีระบบการควบคุมภายในที่ดีขึ้น ๒. คณะกรรมการและผู้จัดการสามารถนำข้อมูลมาใช้ในการบริหารงานได้	✓			๑. ดูงบจาก GL ๒. ดูรายการเคลื่อนไหวเงินสด ๓. ดูรายการเคลื่อนไหวเงินกู้ ๔. ดูรายการเคลื่อนไหวหุ้น ๕. ดูรายการเคลื่อนไหวเงินรับฝาก	
ร้อยเอ็ด	๙	สหกรณ์การเกษตรอาจสามารถ จำกัด	การเกษตร	✓	✓	✓	✓			✓				✓		อยู่ระหว่างกรมาฯ ดำเนินการ
ร้อยเอ็ด	๑๐	สหกรณ์การเกษตรจรุจรถรพิมาน จำกัด	การเกษตร	✓	✓	✓	✓	✓			ฝ่ายบริการสามารถนำงบทดลองไปใช้ในการบริหารงานสหกรณ์		✓		ดูงบทดลองของสหกรณ์ได้	
ร้อยเอ็ด	๑๑	สหกรณ์รักษแม่บ้านร้อยเอ็ด จำกัด	การเกษตร	✓	✓	✓	✓			✓				✓		สหกรณ์ไม่มีเจ้าหน้าที่ปฏิบัติงาน
ร้อยเอ็ด	๑๒	สหกรณ์การเกษตรปฏิรูปที่ดินเกษตรวิสัยห้า จำกัด	การเกษตร	✓	✓	✓	✓		✓		๑. สหกรณ์มีระบบการควบคุมภายในที่ดีขึ้น		✓		๑. ดูงบทดลองของสหกรณ์	
ร้อยเอ็ด	๑๓	สกล.สุวรรณภูมิหนึ่ง จก.	การเกษตร	✓	✓	✓	✓	✓			๑. สหกรณ์นำข้อมูลสารสนเทศทางการบัญชีที่ได้ไปปรับปรุงการบริหารงานสหกรณ์ได้อย่างมีประสิทธิภาพ เช่น ช่วยควบคุมค่าใช้จ่ายและต้นทุนจากการดำเนินงานธุรกิจ และวางแผนเพื่อเพิ่มยอดขาย	✓			๑. ใช้ประโยชน์จากรายงานงบจาก GL ๒. ใช้ประโยชน์จากรายงานสภาพคล่องทางการเงิน	

สศท./สศส.	ลำดับที่	ชื่อสหกรณ์	ประเภท	การติดตั้งการใช้งาน Smart mM				ระดับความสามารถในการใช้งานของสหกรณ์			ผลสัมฤทธิ์/ประโยชน์ที่สหกรณ์ได้รับจากการใช้งาน (ระบุ)	ระดับการใช้งานของผู้สอบบัญชี			ลักษณะการใช้งานของผู้สอบ (ระบุ)	หมายเหตุ
				Smart Member	Smart Manage	Smart Monitor	ใช้ทั้ง ๓ ประเภท	ใช้งานได้ อย่างดี	พอใช้ งานได้	ไม่ได้ ใช้งาน		ใช้ทุกครั้ง	ใช้บ้าง บางครั้ง	ไม่ได้ ใช้งาน		
ร้อยเอ็ด	๑๔	สหกรณ์การเกษตรปฎิรูปที่ดินสุวรรณภูมิสอง จำกัด	การเกษตร	✓	✓	✓	✓	✓			๑. สหกรณ์มีระบบการควบคุมภายในที่ดีขึ้น ๒. คณะกรรมการและผู้จัดการสามารถนำข้อมูลมาใช้ในการบริหารงานได้	✓			๑. ดูบจาก GL ๒. ดูรายการเคลื่อนไหวเงินสด ๓. ดูรายการเคลื่อนไหวเงินกู้ ๔. ดูรายการเคลื่อนไหวหุ้น ๕. ดูรายการเคลื่อนไหวเงินรับฝาก	
ร้อยเอ็ด	๑๕	สหกรณ์การเกษตรปฎิรูปที่ดินเกษตรวิสัยหนึ่ง จำกัด	การเกษตร	✓	✓	✓	✓			✓	๑. สหกรณ์มีระบบการควบคุมภายในที่ดีขึ้น	✓			๑. ดูบจาก GL ๒. ดูรายการเคลื่อนไหวเงินสด ๓. ดูรายการเคลื่อนไหวเงินกู้ ๔. ดูรายการเคลื่อนไหวหุ้น ๕. ดูรายการเคลื่อนไหวเงินรับฝาก	
ร้อยเอ็ด	๑๖	สหกรณ์การเกษตรปฎิรูปที่ดินสุวรรณภูมิสาม จำกัด	การเกษตร	✓	✓	✓	✓			✓	สมาชิกช่วยตรวจสอบการทำงานของสหกรณ์มากขึ้น		✓		ดูบทดลองของสหกรณ์	
ร้อยเอ็ด	๑๗	สหกรณ์การเกษตรพนมไพร จำกัด	การเกษตร	✓	✓	✓	✓			✓	สมาชิกช่วยตรวจสอบการทำงานของสหกรณ์มากขึ้น		✓		ดูบทดลองของสหกรณ์	
ร้อยเอ็ด	๑๘	สหกรณ์การเกษตรเมืองสรวง จำกัด	การเกษตร	✓	✓	✓	✓			✓	สมาชิกช่วยตรวจสอบการทำงานของสหกรณ์มากขึ้น		✓		ดูบทดลองของสหกรณ์	
ร้อยเอ็ด	๑๙	สหกรณ์การเกษตรโพ้นทราย จำกัด	การเกษตร	✓	✓	✓	✓			✓	สมาชิกช่วยตรวจสอบการทำงานของสหกรณ์มากขึ้น	✓			ดูบทดลองของสหกรณ์เพื่อตรวจสอบความถูกต้องของตัวเลขในงบทดลองหากมีความผิดพลาดจะได้เข้ากำกับและนำให้สหกรณ์แก้ไขได้ทันที	
ร้อยเอ็ด	๒๐	สหกรณ์การเกษตรปฎิรูปที่ดินสุวรรณภูมิต้า จำกัด	การเกษตร	✓	✓	✓	✓			✓	สมาชิกช่วยตรวจสอบการทำงานของสหกรณ์มากขึ้น	✓			ดูบทดลองของสหกรณ์เพื่อตรวจสอบความถูกต้องของตัวเลขในงบทดลองหากมีความผิดพลาดจะได้เข้ากำกับและนำให้สหกรณ์แก้ไขได้ทันที	
ร้อยเอ็ด	๒๑	สหกรณ์การเกษตรโพธิ์ชัย จำกัด	การเกษตร	✓	✓	✓	✓			✓	สมาชิกช่วยตรวจสอบการทำงานของสหกรณ์มากขึ้น	✓			ดูบทดลองของสหกรณ์เพื่อตรวจสอบความถูกต้องของตัวเลขในงบทดลองหากมีความผิดพลาดจะได้เข้ากำกับและนำให้สหกรณ์แก้ไขได้ทันที	
ร้อยเอ็ด	๒๒	สนน.อ่างเก็บน้ำห้วยวังนอง จำกัด	การเกษตร	✓	✓	✓	✓			✓	สหกรณ์มีระบบการควบคุมภายในที่ดีขึ้นและใช้ในการวางแผนการดำเนินงานทำให้ผลขาดทุนจากการดำเนินงานลดลง		✓		ใช้ในการวางแผนงานสอบบัญชี	
ร้อยเอ็ด	๒๓	สหกรณ์การเกษตรศุภนิมิตสุวรรณภูมิ จำกัด	การเกษตร	✓	✓	✓	✓			✓	๑. สหกรณ์มีระบบการควบคุมภายในที่ดีขึ้น		✓		ใช้ในการวางแผนงานสอบบัญชี/ดูบทดลอง	
ร้อยเอ็ด	๒๔	สหกรณ์การเกษตรปทุมรัตน์ จำกัด	การเกษตร	✓	✓	✓	✓	✓			๑. สหกรณ์มีระบบการควบคุมภายในที่ดีขึ้น	✓			ใช้ในการวางแผนงานสอบบัญชี/ดูบทดลอง/ดูสถิติการจ่ายเงินกู้	
ร้อยเอ็ด	๒๕	สหกรณ์เพื่อการเกษตรรักถิ่นเกิด จำกัด	การเกษตร	✓	✓	✓	✓	✓			๑. สหกรณ์มีระบบการควบคุมภายในที่ดีขึ้น	✓			ใช้ในการวางแผนงานสอบบัญชี/ดูบทดลอง/ดูสถิติการจ่ายเงินกู้	
		รวม ๒๕ แห่ง		๒๕	๒๕	๒๕	๒๕	๑๑	๑๒	๒		๑๔	๙	๒		
ศรีสะเกษ	๑	สหกรณ์การเกษตรราชันย์ จำกัด	การเกษตร	✓	✓	✓	✓	✓			๑. สมาชิกช่วยตรวจสอบการทำงานของสหกรณ์มากขึ้น ๒. สหกรณ์มีระบบการควบคุมภายในที่ดีขึ้น ๓. สมาชิกมีส่วนร่วมในการตรวจสอบการดำเนินงานของสหกรณ์ ๔. สมาชิกมีความเชื่อมั่นและศรัทธาในการทำงานของสหกรณ์ ๕. สมาชิกสามารถใช้ประโยชน์จาก Smart Member ในการทำธุรกรรม	๑๔	✓		๑. ดูบทดลองของสหกรณ์ ๒. ดูการดำเนินงานธุรกรรมของสหกรณ์วิเคราะห์ข้อมูลประกอบการสอบบัญชี ๓. ดูฐานการเงินของสหกรณ์ ๔. ดูสภาพคล่องของสหกรณ์	
ศรีสะเกษ	๒	สหกรณ์การเกษตรวังหิน จำกัด	การเกษตร	✓	✓	✓	✓			✓	๑. สมาชิกช่วยตรวจสอบการทำงานของสหกรณ์มากขึ้น ๒. สหกรณ์มีระบบการควบคุมภายในที่ดีขึ้น		✓		๑. ดูบทดลองของสหกรณ์ ๒. ดูรายการเคลื่อนไหว ๓. ดูสภาพคล่องทางการเงิน	
ศรีสะเกษ	๓	สหกรณ์การเกษตรเขื่อนช้าง จำกัด	การเกษตร	✓	✓	✓	✓			✓	๑. สมาชิกช่วยตรวจสอบการทำงานของสหกรณ์มากขึ้น ๒. สหกรณ์มีระบบการควบคุมภายในที่ดีขึ้น		✓		๑. ดูบทดลองของสหกรณ์ ๒. ดูรายการเคลื่อนไหว ๓. ดูสภาพคล่องทางการเงิน	

ศตท./ศตส.	ลำดับที่	ชื่อสหกรณ์	ประเภท	การติดตั้งการใช้งาน Smart mM				ระดับความสามารถในการใช้งานของสหกรณ์			ผลสัมฤทธิ์/ประโยชน์ที่สหกรณ์ได้รับจากการใช้งาน (ระบุ)	ระดับการใช้งานของผู้สอบบัญชี			ลักษณะการใช้งานของผู้สอบ (ระบุ)	หมายเหตุ
				Smart Member	Smart Manage	Smart Monitor	ใช้ทั้ง ๓ ประเภท	ใช้งานได้ อย่างดี	พอใช้ งานได้	ไม่ได้ ใช้งาน		ใช้ทุกครั้ง	ใช้บ้าง บางครั้ง	ไม่ได้ ใช้งาน		
ศรีสะเกษ	๔	สหกรณ์การเกษตรปรางค์บัว จำกัด	การเกษตร	✓	✓	✓	✓		✓		๑. สมาชิกช่วยตรวจสอบการทำงานของสหกรณ์มากขึ้น ๒. สหกรณ์มีระบบการควบคุมภายในที่ดีขึ้น		✓		๑. ควบทดลองของสหกรณ์ ๒. ดูรายการเคลื่อนไหว ๓. ดูสภาพคล่องทางการเงิน	
ศรีสะเกษ	๕	สหกรณ์การเกษตรโนนคูณ จำกัด	การเกษตร	✓	✓	✓	✓		✓		๑. สมาชิกช่วยตรวจสอบการทำงานของสหกรณ์มากขึ้น ๒. สหกรณ์มีระบบการควบคุมภายในที่ดีขึ้น		✓		๑. ควบทดลองของสหกรณ์ ๒. ดูรายการเคลื่อนไหว ๓. ดูสภาพคล่องทางการเงิน	
ศรีสะเกษ	๖	สหกรณ์การเกษตรนครนิคมฯ ปรือใหญ่ จำกัด	การเกษตร	✓	✓	✓	✓		✓		๑. สมาชิกช่วยตรวจสอบการทำงานของสหกรณ์มากขึ้น ๒. สหกรณ์มีระบบการควบคุมภายในที่ดีขึ้น		✓		๑. ควบทดลองของสหกรณ์ ๒. ดูรายการเคลื่อนไหว ๓. ดูสภาพคล่องทางการเงิน	
ศรีสะเกษ	๗	สหกรณ์การเกษตรบึงบูรพ์ จำกัด	การเกษตร	✓	✓	✓	✓	✓			๑. สมาชิกช่วยตรวจสอบการทำงานของสหกรณ์มากขึ้น ๒. สหกรณ์มีระบบการควบคุมภายในที่ดีขึ้น ๓. สมาชิกมีความเชื่อมั่นและศรัทธาในการทำงานของสหกรณ์		✓		๑. ควบทดลองของสหกรณ์ ๒. ดูรายการเคลื่อนไหว ๓. ดูสภาพคล่องทางการเงิน	
ศรีสะเกษ	๘	สหกรณ์การเกษตรปฎิรูปที่ดินกันทรลักษ์ จำกัด	การเกษตร	✓	✓	✓	✓		✓		๑. สมาชิกช่วยตรวจสอบการทำงานของสหกรณ์มากขึ้น ๒. สหกรณ์มีระบบการควบคุมภายในที่ดีขึ้น		✓		๑. ควบทดลองของสหกรณ์ ๒. ดูการดำเนินงานธุรกรรมของสหกรณ์วิเคราะห์ข้อมูลประกอบการสอบบัญชี ๓. ฐานการเงินของสหกรณ์ ๔. ดูสภาพคล่องของสหกรณ์	
ศรีสะเกษ	๙	สหกรณ์การเกษตรโพธิ์ศรีสุวรรณ จำกัด	การเกษตร	✓	✓	✓	✓		✓		๑. สมาชิกช่วยตรวจสอบการทำงานของสหกรณ์มากขึ้น ๒. สหกรณ์มีระบบการควบคุมภายในที่ดีขึ้น		✓		๑. ควบทดลองของสหกรณ์ ๒. ดูรายการเคลื่อนไหว ๓. ดูสภาพคล่องทางการเงิน	
ศรีสะเกษ	๑๐	สหกรณ์การเกษตรศรีรัตนฯ จำกัด	การเกษตร	✓	✓	✓	✓		✓		๑. สมาชิกช่วยตรวจสอบการทำงานของสหกรณ์มากขึ้น ๒. สหกรณ์มีระบบการควบคุมภายในที่ดีขึ้น		✓		๑. ควบทดลองของสหกรณ์ ๒. ดูรายการเคลื่อนไหว ๓. ดูสภาพคล่องทางการเงิน	
ศรีสะเกษ	๑๑	สหกรณ์การเกษตรบุญลักษ์ จำกัด	การเกษตร	✓	✓	✓	✓		✓		๑. สมาชิกช่วยตรวจสอบการทำงานของสหกรณ์มากขึ้น ๒. สหกรณ์มีระบบการควบคุมภายในที่ดีขึ้น		✓		๑. ควบทดลองของสหกรณ์ ๒. ดูรายการเคลื่อนไหว ๓. ดูสภาพคล่องทางการเงิน	
ศรีสะเกษ	๑๒	สหกรณ์ผู้ใช้ที่ดินสว.บ้านด้ายไฟฟ้าบ้านพระ จำกัด	การเกษตร	✓	✓	✓	✓		✓		๑. สมาชิกช่วยตรวจสอบการทำงานของสหกรณ์มากขึ้น ๒. สหกรณ์มีระบบการควบคุมภายในที่ดีขึ้น		✓		๑. ควบทดลองของสหกรณ์ ๒. ดูการดำเนินงานธุรกรรมของสหกรณ์วิเคราะห์ข้อมูลประกอบการสอบบัญชี ๓. ฐานการเงินของสหกรณ์ ๔. ดูสภาพคล่องของสหกรณ์	
		รวม ๑๒ แห่ง		๑๒	๑๒	๑๒	๑๒	๒	๑๐	-		-	๑๒	-		
อำนาจเจริญ	๑	สหกรณ์นิคมนาหว้าใหญ่ จำกัด	การเกษตร	✓	✓	✓	✓	✓			สมาชิก เจ้าหน้าที่ กรรมการ สามารถเข้าถึงข้อมูลสหกรณ์ได้ทุกที่ ทุกเวลา	✓			ดูงบการเงิน ดูรายการเคลื่อนไหวระหว่างวัน	
อำนาจเจริญ	๒	สหกรณ์ส่งเสริมเกษตรกรพนา จำกัด	การเกษตร	✓	✓	✓	✓	✓			สมาชิก เจ้าหน้าที่ กรรมการ สามารถเข้าถึงข้อมูลสหกรณ์ได้ทุกที่ ทุกเวลา	✓			ดูงบการเงิน ดูรายการเคลื่อนไหวระหว่างวัน	
อำนาจเจริญ	๓	สหกรณ์การเกษตรสืออำนาจ จำกัด	การเกษตร	✓	✓	✓	✓		✓		สมาชิก เจ้าหน้าที่ กรรมการ สามารถเข้าถึงข้อมูลสหกรณ์ได้ทุกที่ ทุกเวลา	✓			ดูงบการเงิน ดูรายการเคลื่อนไหวระหว่างวัน	
อำนาจเจริญ	๔	สหกรณ์การเกษตรนาเจริญ จำกัด	การเกษตร	✓	✓	✓	✓			✓				✓		
อำนาจเจริญ	๕	สหกรณ์ออมทรัพย์โรงพยาบาลอำนาจเจริญ จำกัด	ออมทรัพย์	✓				✓			สมาชิก เจ้าหน้าที่ กรรมการ สามารถเข้าถึงข้อมูลสหกรณ์ได้ทุกที่ ทุกเวลา			✓	ดูงบการเงิน ดูรายการเคลื่อนไหวระหว่างวัน	
อำนาจเจริญ	๖	สหกรณ์ออมทรัพย์ตำรวจภูธรจังหวัดอำนาจเจริญ จำกัด	ออมทรัพย์	✓				✓			สมาชิก เจ้าหน้าที่ กรรมการ สามารถเข้าถึงข้อมูลสหกรณ์ได้ทุกที่ ทุกเวลา			✓	ดูงบการเงิน ดูรายการเคลื่อนไหวระหว่างวัน	
อำนาจเจริญ	๗	สหกรณ์การเกษตรผู้ผลิตหมอนไหม จำกัด	การเกษตร	✓	✓	✓	✓			✓				✓		
อำนาจเจริญ	๘	สหกรณ์การเกษตรเพื่อการตลาดลูกค้า ๘.ก.ส.อำนาจเจริญ จำกัด	การเกษตร	✓	✓	✓	✓	✓			สมาชิก เจ้าหน้าที่ กรรมการ สามารถเข้าถึงข้อมูลสหกรณ์ได้ทุกที่ ทุกเวลา	✓			ดูงบการเงิน ดูรายการเคลื่อนไหวระหว่างวัน	
		รวม ๘ แห่ง		๘	๖	๖	๖	๕	๑	๒		๔	-	๔		

สศท./สศส.	ลำดับที่	ชื่อสหกรณ์	ประเภท	การติดตั้งการใช้งาน Smart mM				ระดับความสามารถในการใช้งานของสหกรณ์			ผลสัมฤทธิ์/ประโยชน์ที่สหกรณ์ได้รับจากการใช้งาน (ระบุ)	ระดับการใช้งานของผู้สอบบัญชี			ลักษณะการใช้งานของผู้สอบ (ระบุ)	หมายเหตุ
				Smart Member	Smart Manage	Smart Monitor	ใช้ทั้ง ๓ ประเภท	ใช้งานได้ อย่างไร	พอใช้ งานได้	ไม่ได้ ใช้งาน		ใช้ทุกครั้ง	ใช้บ้าง บางครั้ง	ไม่ได้ ใช้งาน		
อุบลราชธานี	๑	สหกรณ์การเกษตรนิคมฯ ลำไผ่ใหญ่ จำกัด	การเกษตร	✓	✓	✓	✓		✓		๑. สหกรณ์มีระบบการควบคุมภายในที่ดีขึ้น ๒. คณะกรรมการและผู้จัดการสามารถนำข้อมูลมาใช้ในการบริหารงานได้		✓		๑. ดูบททดลองของสหกรณ์ ๒. ดูการรายการเคลื่อนไหว	
อุบลราชธานี	๒	สหกรณ์การเกษตรโขงเจียม จำกัด	การเกษตร	✓	✓	✓	✓		✓		๑. สหกรณ์มีระบบการควบคุมภายในที่ดีขึ้น ๒. คณะกรรมการและผู้จัดการสามารถนำข้อมูลมาใช้ในการบริหารงานได้		✓		๑. ดูบททดลองของสหกรณ์ ๒. ดูการรายการเคลื่อนไหว	
อุบลราชธานี	๓	สหกรณ์การเกษตรโคมน้อย จำกัด	การเกษตร	✓	✓	✓	✓		✓		๑. สหกรณ์มีระบบการควบคุมภายในที่ดีขึ้น ๒. คณะกรรมการและผู้จัดการสามารถนำข้อมูลมาใช้ในการบริหารงานได้		✓		๑. ดูบททดลองของสหกรณ์ ๒. ดูการรายการเคลื่อนไหว	
อุบลราชธานี	๔	สหกรณ์การเกษตรนารายณ์ จำกัด	การเกษตร	✓	✓	✓	✓		✓		๑. สหกรณ์มีระบบการควบคุมภายในที่ดีขึ้น ๒. คณะกรรมการและผู้จัดการสามารถนำข้อมูลมาใช้ในการบริหารงานได้		✓		๑. ดูบททดลองของสหกรณ์ ๒. ดูการรายการเคลื่อนไหว	
อุบลราชธานี	๕	สหกรณ์การเกษตรเขมรราชู จำกัด	การเกษตร	✓	✓	✓	✓		✓		๑. สหกรณ์มีระบบการควบคุมภายในที่ดีขึ้น ๒. คณะกรรมการและผู้จัดการสามารถนำข้อมูลมาใช้ในการบริหารงานได้		✓		๑. ดูบททดลองของสหกรณ์ ๒. ดูการรายการเคลื่อนไหว	
อุบลราชธานี	๖	สหกรณ์การเกษตรสว่างวีระวงศ์ จำกัด	การเกษตร	✓	✓	✓	✓		✓		๑. สหกรณ์มีระบบการควบคุมภายในที่ดีขึ้น ๒. คณะกรรมการและผู้จัดการสามารถนำข้อมูลมาใช้ในการบริหารงานได้		✓		๑. ดูบททดลองของสหกรณ์	
อุบลราชธานี	๗	สหกรณ์ออมทรัพย์ ปปช.๘ จำกัด	ออมทรัพย์	✓	✓	✓	✓		✓		๑. สหกรณ์มีระบบการควบคุมภายในที่ดีขึ้น ๒. คณะกรรมการและผู้จัดการสามารถนำข้อมูลมาใช้ในการบริหารงานได้		✓		๑. ดูบททดลองของสหกรณ์	
อุบลราชธานี	๘	สหกรณ์ออมทรัพย์ข้าราชการส่วนท้องถิ่นอุบลราชธานี จำกัด	ออมทรัพย์	✓	✓	✓	✓		✓		๑. สหกรณ์มีระบบการควบคุมภายในที่ดีขึ้น ๒. คณะกรรมการและผู้จัดการสามารถนำข้อมูลมาใช้ในการบริหารงานได้		✓		๑. ดูบททดลองของสหกรณ์	
อุบลราชธานี	๙	สหกรณ์ออมทรัพย์ค่ายสรรพสิทธิประสงค์ จำกัด	ออมทรัพย์	✓	✓	✓	✓		✓		๑. สหกรณ์มีระบบการควบคุมภายในที่ดีขึ้น ๒. คณะกรรมการและผู้จัดการสามารถนำข้อมูลมาใช้ในการบริหารงานได้ ๓. สหกรณ์นำข้อมูลสารสนเทศทางการบัญชีที่ได้ไปปรับปรุงการบริหารงานสหกรณ์ได้อย่างมีประสิทธิภาพ.		✓		๑. ดูบททดลองของสหกรณ์	
		รวม ๙ แห่ง		๙	๙	๙	๙	-	๙	-		-	๙	-		
รวม สศท.๔		รวม ๗๗ แห่ง		๗๖	๗๖	๗๖	๗๑	๓๕	๓๘	๔		๒๗	๔๑	๙		
สศท.๕																
ขอนแก่น	๑	สหกรณ์ออมทรัพย์ พนักงาน บริษัท พานาโซนิค แมนูแฟคเจอร์ริง (ประเทศไทย) สาขาขอนแก่น จำกัด	ออมทรัพย์	✓				✓			๑.สมาชิกสามารถตรวจสอบการทำธุรกรรมกับสหกรณ์ได้			✓		
ขอนแก่น	๒	สหกรณ์ออมทรัพย์พนักงานแพร่หลาย จำกัด	ออมทรัพย์	✓	✓			✓			๑.สมาชิกช่วยตรวจสอบการทำงานของสหกรณ์มากขึ้น			✓		
ขอนแก่น	๓	สหกรณ์การเกษตรพระยืน จำกัด	การเกษตร	✓	✓	✓	✓	✓			๑.สหกรณ์มีระบบการควบคุมภายในที่ดีขึ้น	✓			๑. ดูบททดลองของสหกรณ์	
ขอนแก่น	๔	สหกรณ์ออมทรัพย์กองพันทหารม้าที่ ๑๔ จำกัด	ออมทรัพย์	✓				✓			๑.สมาชิกสามารถตรวจสอบการทำธุรกรรมกับสหกรณ์ได้			✓		
ขอนแก่น	๕	สหกรณ์ออมทรัพย์เจ้าหน้าที่สหกรณ์ขอนแก่น จำกัด	ออมทรัพย์	✓	✓			✓			๑.สหกรณ์มีระบบการควบคุมภายในที่ดีขึ้น			✓		
ขอนแก่น	๖	สหกรณ์โคมนกระนวนสามัคคี จำกัด	การเกษตร	✓	✓	✓	✓		✓		๑. สมาชิกสามารถตรวจสอบการทำธุรกรรมกับสหกรณ์ได้ ๒. สมาชิกช่วยตรวจสอบการทำงานของสหกรณ์ได้	✓			๑. ดูบททดลองของสหกรณ์ ๒. ดูรายการเคลื่อนไหวที่ผิดปกติ	
ขอนแก่น	๗	สหกรณ์ออมทรัพย์ตำรวจภูธรจังหวัดขอนแก่น จำกัด	ออมทรัพย์	✓	✓			✓			๑. สมาชิกสามารถตรวจสอบการทำธุรกรรมกับสหกรณ์ได้ ๒. สมาชิกช่วยตรวจสอบการทำงานของสหกรณ์ได้			✓		เข้าไปนำเสนอระบบ smartmanage แก่ฝ่ายจัดการสหกรณ์ในเดือนก.พ. ๒๕๖๖

สศท./สศส.	ลำดับที่	ชื่อสหกรณ์	ประเภท	การติดตั้งการใช้งาน Smart mM				ระดับความพร้อมในการใช้งานของสหกรณ์			ผลสัมฤทธิ์/ประโยชน์ที่สหกรณ์ได้รับจากการใช้งาน (ระบุ)	ระดับการใช้งานของผู้สอบบัญชี			ลักษณะการใช้งานของผู้สอบ (ระบุ)	หมายเหตุ
				Smart Member	Smart Manage	Smart Monitor	ใช้ทั้ง ๓ ประเภท	ใช้งานได้ อย่างดี	พอใช้ งานได้	ไม่ได้ ใช้งาน		ใช้ทุกครั้ง	ใช้บ้าง บางครั้ง	ไม่ได้ ใช้งาน		
ขอนแก่น	๘	สหกรณ์ออมทรัพย์แห่งประเทศไทย จำกัด	ออมทรัพย์	✓				✓			๑. สมาชิกสามารถตรวจสอบการทำธุรกรรมกับสหกรณ์ได้ ๒. สมาชิกช่วยตรวจสอบการทำงานของสหกรณ์ได้			✓		
ขอนแก่น	๙	สหกรณ์ออมทรัพย์ตำรวจภูธรภาค ๔ จำกัด	ออมทรัพย์	✓				✓			๑. สมาชิกสามารถตรวจสอบการทำธุรกรรมกับสหกรณ์ได้ ๒. สมาชิกช่วยตรวจสอบการทำงานของสหกรณ์ได้			✓		
ขอนแก่น	๑๐	สหกรณ์ออมทรัพย์โรงพยาบาลแม่และเด็กเมืองพล จำกัด	ออมทรัพย์	✓	✓			✓			๑. สหกรณ์มีระบบการควบคุมภายในที่ดีขึ้น			✓		
ขอนแก่น	๑๑	สหกรณ์โคนมน้ำพอง จำกัด	การเกษตร	✓	✓	✓	✓		✓		๑. สมาชิกช่วยตรวจสอบการทำงานของสหกรณ์มากขึ้น	✓			๑. ดูบททดลองของสหกรณ์	
ขอนแก่น	๑๒	สหกรณ์ออมทรัพย์กองพันทหารปืนใหญ่ที่ ๘ จำกัด	ออมทรัพย์	✓	✓				✓		๑. สหกรณ์มีระบบการควบคุมภายในที่ดีขึ้น ๒. สมาชิกช่วยตรวจสอบการทำงานของสหกรณ์มากขึ้น			✓		
ขอนแก่น	๑๓	สหกรณ์ออมทรัพย์พนักงานเคหชาพานิช จำกัด	ออมทรัพย์	✓	✓			✓			๑. สมาชิกสามารถตรวจสอบการทำธุรกรรมกับสหกรณ์ได้			✓		
ขอนแก่น	๑๔	สหกรณ์บริการฟีนิกซ์ จำกัด	บริการ	✓	✓	✓	✓	✓			๑. สหกรณ์มีระบบการควบคุมภายในที่ดีขึ้น	✓			๑. ดูบททดลองของสหกรณ์ ๒. ดูสถิติการใช้จ่ายเงินกู้	
ขอนแก่น	๑๕	สหกรณ์การเกษตรเขาสวนกวาง จำกัด	การเกษตร	✓	✓	✓	✓	✓			๑. สมาชิกสามารถตรวจสอบข้อมูลของตนเองได้ ๒. คณะกรรมการสามารถดูข้อมูลทางการเงินของสหกรณ์ได้	✓			๑. ดูบททดลอง และงบการเงินของสหกรณ์	
ขอนแก่น	๑๖	สหกรณ์การเกษตรเมืองขอนแก่น จำกัด	การเกษตร	✓	✓	✓	✓	✓			๑. สหกรณ์มีระบบการควบคุมภายในที่ดีขึ้น ๒. คณะกรรมการสหกรณ์ติดตามและตรวจสอบการดำเนินงานของสหกรณ์ ๓. สมาชิกช่วยตรวจสอบการทำงานของสหกรณ์มากขึ้น	✓			๑. ดูบททดลองของสหกรณ์ ๒. ดูรายการเคลื่อนไหวที่ผิดปกติ	
ขอนแก่น	๑๗	สหกรณ์การเกษตรเมืองพล จำกัด	การเกษตร	✓				✓			๑. สมาชิกสามารถตรวจสอบการทำธุรกรรมกับสหกรณ์ได้			✓		
ขอนแก่น	๑๘	สหกรณ์การเกษตรหนองเรือ จำกัด	การเกษตร	✓	✓	✓	✓	✓			๑. คณะกรรมการสามารถดูข้อมูลทางการเงินของสหกรณ์ได้	✓			๑. ดูบททดลอง และงบการเงินของสหกรณ์	
ขอนแก่น	๑๙	สหกรณ์เครดิตยูเนียนสำโรงสรรค จำกัด	เครดิตยูเนียน	✓	✓	✓	✓	✓			๑. สมาชิกช่วยตรวจสอบการทำงานของสหกรณ์มากขึ้น			✓		เข้าไปกำกับการใช้งาน
ขอนแก่น	๒๐	สหกรณ์การเกษตรแวงใหญ่ จำกัด	การเกษตร	✓	✓	✓	✓	✓			๑. สมาชิกสามารถตรวจสอบข้อมูลการทำธุรกรรมของตนเองร่วมกับสหกรณ์ได้	✓			๑. ดูบททดลอง และงบการเงินของสหกรณ์	
ขอนแก่น	๒๑	สหกรณ์การเกษตรชนบท จำกัด	การเกษตร	✓	✓	✓	✓		✓		๑. สมาชิกสามารถตรวจสอบข้อมูลการทำธุรกรรมของตนเองร่วมกับสหกรณ์ได้		✓		๑. ดูบททดลองของสหกรณ์	
ขอนแก่น	๒๒	สหกรณ์การเกษตรกระนวน จำกัด	การเกษตร	✓	✓	✓	✓			✓				✓		การส่งข้อมูล smart ขึ้นระบบมีปัญหา จึงส่งให้กรมฯ ช่วยตรวจสอบระบบและเพิ่งได้รับการแก้ไขปัญหาดังกล่าว เรียบร้อยแล้ว ซึ่งระหว่างที่เกิดปัญหาดังกล่าว ผู้สอบบัญชีและสหกรณ์จึงไม่สามารถเข้าใช้งานแบบ real time ได้
		รวม ๒๒ แห่ง		๒๒	๑๗	๑๑	๑๑	๑๗	๔	๑			๘	๑	๑๓	
นครพนม	๑	สหกรณ์การเกษตรเรณูนคร จำกัด	การเกษตร	✓	✓	✓	✓		✓		๑. สามารถตรวจสอบและรับข้อมูลทางการเงินของสหกรณ์ประจำวันอย่างรวดเร็วได้จากทุกที่ ทุกเวลา โดยไม่ต้องเข้ามาตรวจสอบ ณ ที่ทำการสหกรณ์ ๒. ติดตามและควบคุมการบริหารจัดการสหกรณ์อย่างมีประสิทธิภาพ ๓. สมาชิกทราบข้อมูลธุรกรรมทางการเงินของตนเอง ตรวจสอบข้อมูลได้รวดเร็ว	✓			๑. นำข้อมูลที่ได้ช่วยในการประเมินความพร้อมของสหกรณ์ และประเมินความเสี่ยงในการสอบบัญชี ๒. นำข้อมูลที่ได้ไปกำหนดขอบเขตการตรวจสอบ และวางแผนการสอบบัญชี ๓. ติดตามความเคลื่อนไหว และความผิดปกติทางการเงินของสหกรณ์ได้	

ศตพ./ศตส.	ลำดับที่	ชื่อสหกรณ์	ประเภท	การติดตั้งการใช้งาน Smart mM				ระดับความสามารถในการใช้งานของสหกรณ์			ผลสัมฤทธิ์/ประโยชน์ที่สหกรณ์ได้รับจากการใช้งาน (ระบุ)	ระดับการใช้งานของผู้สอบบัญชี			ลักษณะการใช้งานของผู้สอบ (ระบุ)	หมายเหตุ
				Smart Member	Smart Manage	Smart Monitor	ใช้ทั้ง ๓ ประเภท	ใช้งานได้ อย่างดี	พอใช้ งานได้	ไม่ได้ ใช้งาน		ใช้ทุกครั้ง	ใช้บ้าง บางครั้ง	ไม่ได้ ใช้งาน		
นครพนม	๒	สหกรณ์การเกษตรศรีสงคราม จำกัด	การเกษตร	✓	✓	✓	✓		✓		๑. สามารถตรวจสอบและรับรู้ข้อมูลทางการเงินของสหกรณ์ประจำวันอย่างรวดเร็วได้จากทุกที่ ทุกเวลา โดยไม่ต้องเข้ามาตรวจสอบ ณ ที่ทำการสหกรณ์ ๒. ติดตามและควบคุมการบริหารจัดการสหกรณ์ของฝ่ายจัดการ ๓. สมาชิกทราบข้อมูลธุรกรรมทางการเงินของตนเอง ตรวจสอบข้อมูลได้รวดเร็ว	✓			๑. นำข้อมูลที่ได้ช่วยในการประเมินความพร้อมของสหกรณ์ และประเมินความเสี่ยงในการสอบบัญชี ๒. นำข้อมูลที่ได้ไปกำหนดขอบเขตการตรวจสอบ และวางแผนการสอบบัญชี ๓. ติดตามความเคลื่อนไหว และความผิดปกติทางการเงินของสหกรณ์ได้	
นครพนม	๓	สหกรณ์ออมทรัพย์มหาวิทยาลัยนครพนม จำกัด	ออมทรัพย์	✓	✓	✓	✓		✓		๑. สามารถตรวจสอบและรับรู้ข้อมูลทางการเงินของสหกรณ์ประจำวันอย่างรวดเร็วได้จากทุกที่ ทุกเวลา โดยไม่ต้องเข้ามาตรวจสอบ ณ ที่ทำการสหกรณ์ ๒. ติดตามและควบคุมการบริหารจัดการสหกรณ์ของฝ่ายจัดการ ๓. สมาชิกทราบข้อมูลธุรกรรมทางการเงินของตนเอง ตรวจสอบข้อมูลได้รวดเร็ว		✓		๑. นำข้อมูลที่ได้ช่วยในการประเมินความพร้อมของสหกรณ์ และประเมินความเสี่ยงในการสอบบัญชี ๒. นำข้อมูลที่ได้ไปกำหนดขอบเขตการตรวจสอบ และวางแผนการสอบบัญชี ๓. ติดตามความเคลื่อนไหว และความผิดปกติทางการเงินของสหกรณ์ได้	
นครพนม	๔	สหกรณ์การเกษตรท่าอุเทน จำกัด	การเกษตร	✓	✓	✓	✓		✓		๑.สามารถตรวจสอบและรับรู้ข้อมูลทางการเงินของสหกรณ์ประจำวันอย่างรวดเร็วได้จากทุกที่ ทุกเวลา โดยไม่ต้องเข้ามาตรวจสอบ ณ ที่ทำการสหกรณ์ และสามารถทราบข้อมูลธุรกรรมทางการเงินของตนเอง	✓			๑.รายงานการเคลื่อนไหวของรายการบัญชี และนำข้อมูลที่ได้ช่วยในการประเมินความพร้อมของสหกรณ์ และประเมินความเสี่ยงในการสอบบัญชี	
นครพนม	๕	สหกรณ์การเกษตรบ้านแพง จำกัด	การเกษตร	✓		✓			✓		๑.สมาชิกสามารถทราบข้อมูลธุรกรรมทางการเงินของตนเอง		✓		๑.รายงานการเคลื่อนไหวของรายการบัญชี	
นครพนม	๖	สหกรณ์การเกษตรเพื่อการตลาดลูกค้า อภส.นครพนม จำกัด	การเกษตร			✓				✓			✓		๑.รายงานการเคลื่อนไหวของรายการบัญชีได้	
		รวม ...๖... แห่ง		๕	๔	๖	๔	-	๕	๑		๓	๓	-		
บึงกาฬ	๑	สหกรณ์การเกษตรเขากา จำกัด	การเกษตร	✓	✓	✓	✓	✓			๑. สมาชิกสามารถตรวจสอบสถานะทางการเงินกับสหกรณ์ได้อย่างสะดวก ๒. กรรมการสามารถดูรายงานเคลื่อนไหวของบัญชีต่างๆ ได้ในรูปแบบที่เข้าใจได้ง่ายและสามารถใช้ข้อมูลเพื่อการบริหารในการตัดสินใจได้อย่างรวดเร็วทันต่อเหตุการณ์	✓			๑.ดูงบทดลองของสหกรณ์ ๒.ดูรายงานเคลื่อนไหวหุ้น ๓.รายงานเคลื่อนไหวเงินให้กู้ ๔.รายงานเคลื่อนไหวเงินรับฝาก ๕.รายงานเคลื่อนไหว สินค้า ๖.รายงานเคลื่อนไหวเงินสด ๗.ควานีไหลค้อนข้อมูล	
บึงกาฬ	๒	สหกรณ์การเกษตรไชพิสัย จำกัด	การเกษตร	✓	✓	✓	✓	✓			๑. สมาชิกสามารถตรวจสอบสถานะทางการเงินกับสหกรณ์ได้อย่างสะดวก ๒. กรรมการสามารถดูรายงานเคลื่อนไหวของบัญชีต่างๆ ได้ในรูปแบบที่เข้าใจได้ง่ายและสามารถใช้ข้อมูลเพื่อการบริหารในการตัดสินใจได้อย่างรวดเร็วทันต่อเหตุการณ์	✓			๑.ดูงบทดลองของสหกรณ์ ๒.ดูรายงานเคลื่อนไหวหุ้น ๓.รายงานเคลื่อนไหวเงินให้กู้ ๔.รายงานเคลื่อนไหวเงินรับฝาก ๕.รายงานเคลื่อนไหว สินค้า ๖.รายงานเคลื่อนไหวเงินสด ๗.ควานีไหลค้อนข้อมูล	
บึงกาฬ	๓	สหกรณ์กองทุนสวนยางบ้านนาสิงห์ จำกัด	การเกษตร	✓	✓	✓	✓	✓			๑. สมาชิกสามารถตรวจสอบสถานะทางการเงินกับสหกรณ์ได้อย่างสะดวก ๒. กรรมการสามารถดูรายงานเคลื่อนไหวของบัญชีต่างๆ ได้ในรูปแบบที่เข้าใจได้ง่ายและสามารถใช้ข้อมูลเพื่อการบริหารในการตัดสินใจได้อย่างรวดเร็วทันต่อเหตุการณ์	✓			๑.ดูงบทดลองของสหกรณ์ ๒.ดูรายงานเคลื่อนไหวหุ้น ๓.รายงานเคลื่อนไหวเงินให้กู้ ๔.รายงานเคลื่อนไหวเงินรับฝาก ๕.รายงานเคลื่อนไหว สินค้า ๖.รายงานเคลื่อนไหวเงินสด	

สศท./สศส.	ลำดับที่	ชื่อสหกรณ์	ประเภท	การติดตั้งการใช้งาน Smart mM				ระดับความสามารถในการใช้งานของสหกรณ์			ผลสัมฤทธิ์/ประโยชน์ที่สหกรณ์ได้รับจากการใช้งาน (ระบุ)	ระดับการใช้งานของผู้สอบบัญชี			ลักษณะการใช้งานของผู้สอบ (ระบุ)	หมายเหตุ
				Smart Member	Smart Manage	Smart Monitor	ใช้ทั้ง ๓ ประเภท	ใช้งานได้ อย่างดี	พอใช้ งานได้	ไม่ได้ ใช้งาน		ใช้ทุกครั้ง	ใช้บ้าง บางครั้ง	ไม่ได้ ใช้งาน		
บึงกาฬ	๔	สหกรณ์การเกษตรบึงโขงหลง จำกัด	การเกษตร	✓	✓	✓	✓		✓		๑. สมาชิกสามารถตรวจสอบสถานะทางการเงินกับสหกรณ์ได้อย่างสะดวก ๒. กรรมการสามารถดูรายงานเคลื่อนไหวของบัญชีต่างๆ ได้ในรูปแบบที่เข้าใจง่ายและสามารถใช้ข้อมูลเพื่อการบริหารในการตัดสินใจได้อย่างรวดเร็วทันต่อเหตุการณ์	✓			๑. ดูบททดลองของสหกรณ์ ๒. ดูรายงานเคลื่อนไหวหุ้น ๓. รายงานเคลื่อนไหวเงินให้กู้ ๔. รายงานเคลื่อนไหวเงินรับฝาก ๕. รายงานเคลื่อนไหว สินค้า ๖. รายงานเคลื่อนไหวเงินสด	เพิ่งติดตั้งเสร็จเมื่อวันที่ ๔ กุมภาพันธ์ ๒๕๖๕ อยู่ระหว่างดำเนินการประชาสัมพันธ์และสอนแนะนำการใช้งานแก่สมาชิก และมีแผนที่จะใช้ในการสอบบัญชีประจำปี ๒๕๖๕
		รวม ...๔... แห่ง		๔	๔	๔	๔	๓	๑	-		๔	-	-		
สกลนคร	๑	สหกรณ์การเกษตรต่างอย จำกัด	การเกษตร	✓	✓	✓	✓			✓			✓		๑. ดูบททดลองของสหกรณ์ ๒. ดูงบแสดงฐานะการเงินของสหกรณ์	
สกลนคร	๒	สหกรณ์ธุรกิจเศรษฐกิจ รพช. อำเภอสว่างแดนดิน จำกัด	การเกษตร	✓	✓	✓	✓			✓			✓		๑. ดูบททดลองของสหกรณ์ ๒. ดูงบแสดงฐานะการเงินของสหกรณ์	
สกลนคร	๓	สหกรณ์การเกษตรเขตจัดรูปที่ดินพอใหญ่ จำกัด	การเกษตร	✓	✓	✓	✓	✓					✓		๑. ดูบททดลองของสหกรณ์ ๒. ดูสถิติการจ่ายเงินกู้ รายการเคลื่อนไหวสินค้า เงินกู้ เงินรับฝาก และ เงินสด ๓. ดูงบแสดงฐานะการเงินของสหกรณ์	
สกลนคร	๔	สหกรณ์การเกษตรอากาศอำนวย จำกัด	การเกษตร	✓	✓	✓	✓			✓			✓		๑. ดูบททดลองของสหกรณ์ ๒. ดูสถิติการจ่ายเงินกู้ รายการเคลื่อนไหวเงินกู้ เงินรับฝาก และเงินสด คงเหลือแต่ละวัน	
สกลนคร	๕	สหกรณ์การเกษตรภูมุลาย จำกัด	การเกษตร	✓	✓	✓	✓			✓			✓		๑. ดูบททดลองของสหกรณ์ ๒. ดูงบแสดงฐานะการเงินของสหกรณ์	
สกลนคร	๖	สหกรณ์การเกษตรส่องดาว จำกัด	การเกษตร	✓	✓	✓	✓	✓					✓		๑. ดูบททดลองของสหกรณ์	
สกลนคร	๗	สหกรณ์โคกมุกพานสกลนคร จำกัด	การเกษตร	✓						✓			✓		๑. ดูข้อมูลการเข้าใช้งาน Smartmember ของสมาชิก	
สกลนคร	๘	สหกรณ์ออมทรัพย์มณฑลหารบที่ ๒๙ จำกัด	ออมทรัพย์	✓										✓		สภ.ภาคเอกชน
		รวม ๘ แห่ง		๘	๖	๖	๖	๖	๔	๑		๑	๖	๑		
หนองคาย	๑	สหกรณ์การเกษตรท่าบ่อ จำกัด	การเกษตร	✓	✓	✓	✓	✓				✓			๑. ติดตามความเคลื่อนไหวและความคิดปัดทางการเงินของสหกรณ์โดยวิเคราะห์จากงบทดลอง ทะเบียนย่อย เพื่อนำมาใช้สำหรับการวางแผนการตรวจสอบบัญชี การเข้าตรวจสอบบัญชีระหว่างปี และการเข้าตรวจสอบบัญชีประจำปี ๒. วิเคราะห์ปริมาณเงินสรับ-จ่าย รายได้ค่าใช้จ่ายของสหกรณ์ สภาพคล่องของสหกรณ์ ๓. สมาชิกสามารถตรวจสอบการทำธุรกรรมของตนเองกับสหกรณ์ และตรวจสอบรายการเคลื่อนไหวของหุ้น เงินรับฝาก และรายการสินค้าที่ซื้อกับสหกรณ์	ผู้สอบบัญชีใช้ทุกครั้ง คือ การวางแผนงานสอบบัญชี การเข้าตรวจสอบบัญชีระหว่างปี การเข้าตรวจสอบบัญชีประจำปี
หนองคาย	๒	สหกรณ์การเกษตรนิคมพาโนนพิสัย จำกัด	การเกษตร	✓	✓	✓	✓			✓		✓			๑. ติดตามความเคลื่อนไหวและความคิดปัดทางการเงินของสหกรณ์โดยวิเคราะห์จากงบทดลอง ทะเบียนย่อย เพื่อนำมาใช้สำหรับการวางแผนการตรวจสอบบัญชี การเข้าตรวจสอบบัญชีระหว่างปี และการเข้าตรวจสอบบัญชีประจำปี ๒. วิเคราะห์รายการเคลื่อนไหวที่เกิดขึ้นหลังปีบัญชีเพื่อตรวจสอบและยืนยันความถูกต้องว่ารายการดังกล่าวเกิดขึ้นจริง มีอยู่จริง และถูกบันทึกรายการไว้ครบถ้วนในปีบัญชีที่ตรวจสอบ	ผู้สอบบัญชีใช้ทุกครั้ง คือ การวางแผนงานสอบบัญชี การเข้าตรวจสอบบัญชีระหว่างปี การเข้าตรวจสอบบัญชีประจำปี

สศท./สศส.	ลำดับที่	ชื่อสหกรณ์	ประเภท	การติดตั้งการใช้งาน Smart mM				ระดับความสามารถในการใช้งานของสหกรณ์			ผลสัมฤทธิ์/ประโยชน์ที่สหกรณ์ได้รับจากการใช้งาน (ระบุ)	ระดับการใช้งานของผู้สอบบัญชี			ลักษณะการใช้งานของผู้สอบ (ระบุ)	หมายเหตุ
				Smart Member	Smart Manage	Smart Monitor	ใช้ทั้ง ๓ ประเภท	ใช้งานได้ อย่างดี	พอใช้ งานได้	ไม่ได้ ใช้งาน		ใช้ทุกครั้ง	ใช้บ้าง บางครั้ง	ไม่ได้ ใช้งาน		
หนองคาย	๓	สหกรณ์การเกษตรโพธิ์ชัย จำกัด	การเกษตร	✓	✓	✓	✓		✓		๑. ตรวจสอบรายการเคลื่อนไหวในการดำเนินธุรกิจในแต่ละธุรกิจโดยสามารถใช้เป็นข้อมูลในการบริหารธุรกิจสหกรณ์ ๒. ตรวจสอบสถานะทางการเงินของสหกรณ์ ๓. สมาชิกสามารถตรวจสอบการทำธุรกรรมของตนเองกับสหกรณ์ และตรวจสอบรายการเคลื่อนไหวของหุ้น เงินรับฝาก และรายการสินค้าที่ซื้อกับสหกรณ์	✓			๑. ติดตามความเคลื่อนไหวและความผิดปกติทางการเงินของสหกรณ์โดยวิเคราะห์จากงบทดลอง ทะเบียนย่อย เพื่อนำมาใช้สำหรับการวางแผนการตรวจสอบบัญชี การเข้าตรวจสอบบัญชีระหว่างปี และการเข้าตรวจสอบบัญชีประจำปี ๒. วิเคราะห์รายการเคลื่อนไหวที่เกิดขึ้นหลังปีบัญชีเพื่อตรวจสอบและยืนยันความถูกต้องว่ารายการดังกล่าวเกิดขึ้นจริง มีอยู่จริง และถูกบันทึกรายการไว้ครบถ้วนในปีบัญชีที่ตรวจสอบ	ผู้สอบบัญชีใช้ทุกครั้ง คือ การวางแผนงานสอบบัญชี การเข้าตรวจสอบบัญชีระหว่างปี การเข้าตรวจสอบบัญชีประจำปี
หนองคาย	๔	สหกรณ์การเกษตรเมืองหนองคาย จำกัด	การเกษตร	✓	✓	✓	✓		✓		๑. ตรวจสอบรายการเคลื่อนไหวในการดำเนินธุรกิจในแต่ละธุรกิจโดยสามารถใช้เป็นข้อมูลในการบริหารธุรกิจสหกรณ์ ๒. วิเคราะห์ปริมาณเงินสดรับ-จ่าย รายได้ค่าใช้จ่ายของสหกรณ์ สภาพคล่องของสหกรณ์ ๓. สมาชิกสามารถตรวจสอบการทำธุรกรรมของตนเองกับสหกรณ์ และตรวจสอบรายการเคลื่อนไหวของหุ้น และเงินรับฝาก	✓			๑. ติดตามความเคลื่อนไหวและความผิดปกติทางการเงินของสหกรณ์โดยวิเคราะห์จากงบทดลอง ทะเบียนย่อย เพื่อนำมาใช้สำหรับการวางแผนการตรวจสอบบัญชี การเข้าตรวจสอบบัญชีระหว่างปี และการเข้าตรวจสอบบัญชีประจำปี ๒. วิเคราะห์รายการเคลื่อนไหวที่เกิดขึ้นหลังปีบัญชีเพื่อตรวจสอบและยืนยันความถูกต้องว่ารายการดังกล่าวเกิดขึ้นจริง มีอยู่จริง และถูกบันทึกรายการไว้ครบถ้วนในปีบัญชีที่ตรวจสอบ	ผู้สอบบัญชีใช้ทุกครั้ง คือ การวางแผนงานสอบบัญชี การเข้าตรวจสอบบัญชีระหว่างปี การเข้าตรวจสอบบัญชีประจำปี
หนองคาย	๕	สหกรณ์การเกษตรศรีเชียงใหม่ จำกัด	การเกษตร	✓	✓	✓	✓			✓				✓		ระบบอินเทอร์เน็ตไม่เสถียรจากผู้ให้บริการอินเทอร์เน็ต
หนองคาย	๖	สหกรณ์การเกษตรโพธิ์ตาก จำกัด	การเกษตร	✓	✓	✓	✓			✓				✓		ระบบอินเทอร์เน็ตไม่เสถียรจากผู้ให้บริการอินเทอร์เน็ต
หนองคาย	๗	สหกรณ์ผู้ใช้น้ำสถานีสูบน้ำด้วยไฟฟ้าบ้านโพนทัน จำกัด	การเกษตร		✓	✓				✓				✓		ระบบอินเทอร์เน็ตไม่เสถียรจากผู้ให้บริการอินเทอร์เน็ต
หนองคาย	๘	สหกรณ์กองทุนสวนยางห้วยทรายคำ-บ้านผือ จำกัด	การเกษตร		✓	✓				✓				✓		ระบบอินเทอร์เน็ตไม่เสถียรจากผู้ให้บริการอินเทอร์เน็ต
หนองคาย	๙	สหกรณ์การเกษตรเพื่อการตลาดลูกค้า ธ.ก.ส.หนองคาย จำกัด	การเกษตร		✓	✓				✓				✓		- Smart member สหกรณ์ มีปัญหาเกี่ยวกับระบบสมาชิกและหุ้น - พนักงานสหกรณ์บันทึกบัญชีล่าช้า
รวม ...๙... แห่ง				๖	๙	๙	๖	๑	๓	๕		๔	-	๕		
หนองบัวลำภู	๑	สหกรณ์การเกษตรศรีบุญเรือง จำกัด	การเกษตร	✓	✓	✓	✓		✓		สมาชิกได้รับความสะดวก ไม่ต้องเดินทางมาถึงสหกรณ์ก็ทราบข้อมูลของตนเองเบื้องต้นได้	✓			๑. ดูงบทดลองของสหกรณ์ ๒. ดูรายงานเคลื่อนไหวหุ้น ๓. ดูรายงานเคลื่อนไหวเงินกู้ ๔. ดูรายงานเคลื่อนไหวเงินรับฝาก ๕. ดูรายงานเคลื่อนไหวสินค้า ๖. ดูรายงานเคลื่อนไหวเงินสด ๗. ตารางไหลลดก่อนข้อมูล	
หนองบัวลำภู	๒	สหกรณ์การเกษตรรุกคู้ จำกัด	การเกษตร	✓	✓	✓	✓		✓		สมาชิกได้รับความสะดวก ไม่ต้องเดินทางมาถึงสหกรณ์ก็ทราบข้อมูลของตนเองเบื้องต้นได้	✓			๑. ดูงบทดลองของสหกรณ์ ๒. ดูรายงานเคลื่อนไหวหุ้น ๓. ดูรายงานเคลื่อนไหวเงินกู้ ๔. ดูรายงานเคลื่อนไหวเงินรับฝาก ๕. ดูรายงานเคลื่อนไหวสินค้า ๖. ดูรายงานเคลื่อนไหวเงินสด ๗. ตารางไหลลดก่อนข้อมูล	

สศท./สศส.	ลำดับที่	ชื่อสหกรณ์	ประเภท	การติดตั้งการใช้งาน Smart mM				ระดับความสามารถในการใช้งานของสหกรณ์			ผลสัมฤทธิ์/ประโยชน์ที่สหกรณ์ได้รับจากการใช้งาน (ระบุ)	ระดับการใช้งานของผู้สอบบัญชี			ลักษณะการใช้งานของผู้สอบ (ระบุ)	หมายเหตุ
				Smart Member	Smart Manage	Smart Monitor	ใช้ทั้ง ๓ ประเภท	ใช้งานได้ อย่างดี	พอใช้ งานได้	ไม่ได้ ใช้งาน		ใช้ทุกครั้ง	ใช้บ้าง บางครั้ง	ไม่ได้ ใช้งาน		
หนองบัวลำภู	๓	สหกรณ์การเกษตรโนนสัง จำกัด	การเกษตร	✓	✓	✓	✓		✓		สหกรณ์มีระบบการควบคุมภายในที่ดีขึ้น		✓		๑. ดูปบทดลองของสหกรณ์ ๒. ดูรายงานเคลื่อนไหวหุ้น ๓. ดูรายงานเคลื่อนไหวเงินกู้ ๔. ดูรายงานเคลื่อนไหวเงินรับฝาก ๕. ดูรายงานเคลื่อนไหวสินค้า ๖. ดูรายงานเคลื่อนไหวเงินสด ๗. ความปลอดภัยข้อมูล	
หนองบัวลำภู	๔	สหกรณ์การเกษตรเพื่อการตลาดลูกค้า ธกส. หนองบัวลำภู จำกัด	การเกษตร	✓	✓	✓	✓		✓		สหกรณ์มีระบบการควบคุมภายในที่ดีขึ้น		✓		๑. ดูปบทดลองของสหกรณ์ ๒. ดูรายงานเคลื่อนไหวหุ้น ๓. ดูรายงานเคลื่อนไหวเงินกู้ ๔. ดูรายงานเคลื่อนไหวเงินรับฝาก ๕. ดูรายงานเคลื่อนไหวสินค้า ๖. ดูรายงานเคลื่อนไหวเงินสด ๗. ความปลอดภัยข้อมูล	
หนองบัวลำภู	๕	สหกรณ์โคมนหนองบัวลำภู จำกัด	การเกษตร	✓	✓	✓	✓		✓		สมาชิกมีการตรวจสอบข้อมูลของตนเองอย่างสม่ำเสมอ			✓		
หนองบัวลำภู	๖	สหกรณ์เครดิตยูเนี่ยนผางวังวานสามัคคี จำกัด	เครดิตยูเนี่ยน	✓	✓	✓	✓		✓		คณะกรรมการติดตามการทำงานของเจ้าหน้าที่ให้เป็นไปตามเป้าหมาย			✓		
หนองบัวลำภู	๗	สหกรณ์การเกษตรนครกลาง จำกัด	การเกษตร	✓	✓	✓	✓		✓		๑. มีข้อมูลในวางแผนการดำเนินงานและตรวจสอบผลการดำเนินงานของสหกรณ์ ๒. สมาชิกช่วยตรวจสอบการทำงานของสหกรณ์มากขึ้น		✓		๑. ดูปบทดลองของสหกรณ์ ๒. ดูรายงานเคลื่อนไหวหุ้น ๓. ดูรายงานเคลื่อนไหวเงินกู้ ๔. ดูรายงานเคลื่อนไหวเงินรับฝาก ๕. ดูรายงานเคลื่อนไหวสินค้า ๖. ดูรายงานเคลื่อนไหวเงินสด ๗. ความปลอดภัยข้อมูล	
หนองบัวลำภู	๘	สหกรณ์การเกษตรเมืองหนองบัวลำภู จำกัด	การเกษตร	✓	✓	✓	✓		✓		สมาชิกได้รับความสะดวก ไม่ต้องเดินทางมาถึงสหกรณ์ก็ทราบข้อมูลของตนเองเบื้องต้นได้	✓			๑. ดูปบทดลองของสหกรณ์ ๒. ดูรายงานเคลื่อนไหวหุ้น ๓. ดูรายงานเคลื่อนไหวเงินกู้ ๔. ดูรายงานเคลื่อนไหวเงินรับฝาก ๕. ดูรายงานเคลื่อนไหวสินค้า ๖. ดูรายงานเคลื่อนไหวเงินสด ๗. ความปลอดภัยข้อมูล	
หนองบัวลำภู	๙	สหกรณ์ออมทรัพย์ตำรวจจังหวัดหนองบัวลำภู จำกัด	ออมทรัพย์	✓					✓		สมาชิกได้รับความสะดวก ไม่ต้องเดินทางมาถึงสหกรณ์ก็ทราบข้อมูลของตนเองเบื้องต้นได้			✓	๑. ดูปบทดลองของสหกรณ์ ๒. ดูรายงานเคลื่อนไหวหุ้น ๓. ดูรายงานเคลื่อนไหวเงินกู้ ๔. ดูรายงานเคลื่อนไหวเงินรับฝาก ๕. ดูรายงานเคลื่อนไหวสินค้า ๖. ดูรายงานเคลื่อนไหวเงินสด ๗. ความปลอดภัยข้อมูล	
		รวม ๙ แห่ง		๙	๘	๘	๘	-	๙	-		๓	๓	๓		
อุดรธานี	๑	สหกรณ์การเกษตรสร้างคอม จำกัด	การเกษตร	✓	✓	✓	✓		✓		๑. สมาชิกสามารถตรวจสอบฐานะทางการเงินของตนเองได้ตลอดเวลา ๒. คณะกรรมการสหกรณ์สามารถนำข้อมูลจาก Smart Manage มาใช้ประโยชน์ในการประชุมเพื่อวางแผนการดำเนินงาน		✓		๑. ดูปบทดลองของสหกรณ์	

สศท./สศส.	ลำดับที่	ชื่อสหกรณ์	ประเภท	การติดตั้งการใช้งาน Smart mM				ระดับความสามารถในการใช้งานของสหกรณ์			ผลสัมฤทธิ์/ประโยชน์ที่สหกรณ์ได้รับจากการใช้งาน (ระบุ)	ระดับการใช้งานของผู้สอบบัญชี			ลักษณะการใช้งานของผู้สอบ (ระบุ)	หมายเหตุ
				Smart Member	Smart Manage	Smart Monitor	ใช้ทั้ง ๓ ประเภท	ใช้งานได้ อย่างดี	พอใช้ งานได้	ไม่ได้ ใช้งาน		ใช้ทุกครั้ง	ใช้บ้าง บางครั้ง	ไม่ได้ ใช้งาน		
อุดรธานี	๒	สหกรณ์การเกษตรทุ่งฝน จำกัด	การเกษตร	✓	✓	✓	✓		✓		๑. สหกรณ์มีข้อมูลในการบริหารงานสหกรณ์ผ่าน Smart Manage ๒. สมาชิกทราบข้อมูลของตนเองผ่าน Smart Member		✓		๑. ใช้ข้อมูลในการวิเคราะห์โครงสร้างเงินลงทุน/วางแผนการสอบบัญชี ๒. ตรวจสอบการเก็บรักษาเงินสดเกินวงเงิน ๓. ให้สหกรณ์ส่งข้อมูลผ่าน Smart Monitor ผู้สอบบัญชีดาวโหลดไฟล์ข้อมูลเพื่อใช้ CATS/ACL ในการสอบบัญชี	
อุดรธานี	๓	สหกรณ์การเกษตรปฎิรูปที่ดินบ้านน้ำพัน จำกัด	การเกษตร	✓	✓	✓	✓		✓		๑. สมาชิกสามารถตรวจสอบฐานะทางการเงินของตนเองได้ตลอดเวลา ๒. คณะกรรมการสหกรณ์นำข้อมูลจาก Smart Manage มาใช้ในการประชุมคณะกรรมการเพื่อวางแผนการดำเนินงาน		✓		๑. ดูบททดลองของสหกรณ์	
อุดรธานี	๔	สหกรณ์การเกษตรนิคมฯ ทั่วหวลวง จำกัด	การเกษตร	✓	✓	✓	✓		✓		๑. สมาชิกสามารถตรวจสอบฐานะทางการเงินของตนเองได้ตลอดเวลา ๒. คณะกรรมการสหกรณ์สามารถนำข้อมูลจาก Smart Manage มาใช้ประโยชน์ในการประชุมเพื่อวางแผนการดำเนินงาน		✓		๑. ดูบททดลองของสหกรณ์	
อุดรธานี	๕	ชุมนุมสหกรณ์การเกษตรจังหวัดอุดรธานี จำกัด	การเกษตร	✓	✓	✓	✓		✓		-		✓		๑. ดูบททดลองของสหกรณ์	
อุดรธานี	๖	สหกรณ์การเกษตรชาวไร่อ้อยอำเภอบ้านดุง จำกัด	การเกษตร	✓	✓	✓	✓		✓		๑. สมาชิกช่วยตรวจสอบการทำงานของสหกรณ์มากขึ้น		✓		๑. ดูบททดลองของสหกรณ์	
อุดรธานี	๗	สหกรณ์เคหสถานบ้านมั่นคงทรัพย์เพิ่มทุน จำกัด	บริการ		✓	✓	✓		✓		๑. สหกรณ์มีข้อมูลในการบริหารงานสหกรณ์ผ่าน Smart Manage		✓		๑. ดูบททดลองของสหกรณ์	
อุดรธานี	๘	สหกรณ์การเกษตรภูพานา จำกัด	การเกษตร	✓	✓	✓	✓			✓				✓		สหกรณ์ยกเลิกการใช้
อุดรธานี	๙	สหกรณ์ออมทรัพย์ ร.๑๓ พัน ๑ จำกัด	ออมทรัพย์	✓	✓	✓	✓	✓			๑. สมาชิกช่วยตรวจสอบการทำงานของสหกรณ์มากขึ้น			✓		
อุดรธานี	๑๐	สหกรณ์โคมนอุดรธานี จำกัด	การเกษตร	✓	✓	✓	✓		✓		๑. สมาชิกสามารถตรวจสอบฐานะทางการเงินของตนเองได้ตลอดเวลา		✓		๑. ดูบททดลองของสหกรณ์	
อุดรธานี	๑๑	สหกรณ์การเกษตรเพื่อการตลาดลูกค้า ธ.ก.ส.อุดรธานี	การเกษตร	✓	✓	✓	✓			✓				✓		
อุดรธานี	๑๒	สหกรณ์ออมทรัพย์ ร.๑๓ พัน ๓ จำกัด	ออมทรัพย์	✓	✓	✓	✓		✓		๑. สมาชิกทราบข้อมูลของตนเองผ่าน Smart Member			✓		
อุดรธานี	๑๓	สหกรณ์การเกษตรศุภนิมิตกุดจับ จำกัด	การเกษตร	✓	✓	✓	✓			✓				✓		ตกค้างการตรวจสอบ ๒ ปี
อุดรธานี	๑๔	สหกรณ์ออมทรัพย์มหาวิทยาลัยราชภัฏอุดรธานี จำกัด	ออมทรัพย์	✓	✓	✓	✓		✓		สมาชิกช่วยตรวจสอบการทำงานของสหกรณ์มากขึ้น			✓		
อุดรธานี	๑๕	สหกรณ์กองทุนสวนยางวังสามหมอ จำกัด	การเกษตร	✓	✓	✓	✓			✓				✓		
อุดรธานี	๑๖	สหกรณ์การเกษตรโนนสะอาด จำกัด	การเกษตร	✓	✓	✓	✓			✓				✓		
อุดรธานี	๑๗	สหกรณ์ออมทรัพย์กองบิน ๒๓ จำกัด	ออมทรัพย์	✓	✓	✓	✓		✓		๑. สมาชิกทราบข้อมูลของตนเองผ่าน Smart Member			✓		
อุดรธานี	๑๘	สหกรณ์ออมทรัพย์ณคทสหหารบกที่ ๒๔ จำกัด	ออมทรัพย์	✓	✓	✓	✓			✓				✓		
อุดรธานี	๑๙	สหกรณ์ออมทรัพย์ ร.๑๓ พัน ๒ จำกัด	ออมทรัพย์	✓	✓	✓	✓		✓		๑. สมาชิกสามารถตรวจสอบฐานะทางการเงินของตนเองได้ตลอดเวลา			✓		
อุดรธานี	๒๐	สหกรณ์ สกย.เมือง - หนองวัวซอ จำกัด	การเกษตร		✓	✓	✓			✓				✓		สหกรณ์ขอยกเลิกการใช้โปรแกรมระบบบัญชี และได้ถอนโปรแกรมมาแล้ว
อุดรธานี	๒๑	สหกรณ์การเกษตรไชยวาน จำกัด	การเกษตร		✓	✓	✓			✓				✓		สหกรณ์ใช้โปรแกรมที่พัฒนาโดยกรมตรวจบัญชีสหกรณ์เพียงระบบเดียวคือระบบบัญชีแยกประเภท(GL)
อุดรธานี	๒๒	สหกรณ์โคมนศรีธาตุ จำกัด	การเกษตร		✓	✓	✓		✓		๑. สหกรณ์มีข้อมูลในการบริหารงานสหกรณ์ผ่าน Smart Manage		✓		๑. ดูบททดลองของสหกรณ์	
อุดรธานี	๒๓	สหกรณ์โคมนทุ่งฝน จำกัด	การเกษตร		✓	✓	✓			✓				✓		
		รวม ..๒๓... แห่ง		๑๘	๑๗	๑๗	๑๒	๑	๑๓	๙		-	๙	๑๔		

ศตท./ศตส.	ลำดับที่	ชื่อสหกรณ์	ประเภท	การติดตั้งการใช้งาน Smart mM				ระดับความสามารถในการใช้งานของสหกรณ์			ผลสัมฤทธิ์/ประโยชน์ที่สหกรณ์ได้รับจากการใช้งาน (ระบุ)	ระดับการใช้งานของผู้สอบบัญชี			ลักษณะการใช้งานของผู้สอบ (ระบุ)	หมายเหตุ
				Smart Member	Smart Manage	Smart Monitor	ใช้ทั้ง ๓ ประเภท	ใช้งานได้ อย่างดี	พอใช้ งานได้	ไม่ได้ ใช้งาน		ใช้ทุกครั้ง	ใช้บ้าง บางครั้ง	ไม่ได้ ใช้งาน		
เลย	๑	สหกรณ์การเกษตรวังสะพุง จำกัด	การเกษตร	✓	✓	✓	✓	✓			๑. สหกรณ์มีระบบการควบคุมภายในที่ดีขึ้น	✓			๑. ดึงบทลงโทษ/งบการเงินและรายการเคลื่อนไหวเงินสด	
เลย	๒	สหกรณ์การเกษตรเอราวัณ จำกัด	การเกษตร	✓	✓	✓	✓	✓			๑. สหกรณ์มีระบบการควบคุมภายในที่ดีขึ้น	✓			๑. ดูสถิติการใช้จ่ายเงินกู้ ๒. งบทดลอง งบการเงิน และรายการเคลื่อนไหวเงินสด ๓. นำรายละเอียดเงินกู้และทุนเรือนหุ้นเพื่อใช้ในการสุ่มตัวอย่างสอบทานหนี้และยืนยันยอด	
เลย	๓	สหกรณ์การเกษตรรผาขาว จำกัด	การเกษตร	✓	✓	✓	✓	✓			๑. สหกรณ์มีระบบการควบคุมภายในที่ดีขึ้น	✓			๑. ดูสถิติการใช้จ่ายเงินกู้ ๒. งบทดลอง งบการเงิน และรายการเคลื่อนไหวเงินสด ๓. นำรายละเอียดเงินกู้และทุนเรือนหุ้นเพื่อใช้ในการสุ่มตัวอย่างสอบทานหนี้และยืนยันยอด	
เลย	๔	สหกรณ์การเกษตรเพื่อการตลาดลูกค้า ธ.ก.ส.เลย จำกัด	การเกษตร	✓	✓	✓	✓	✓			๑. สหกรณ์มีระบบการควบคุมภายในที่ดีขึ้น	✓			๑. ดึงบทลงโทษ/งบการเงิน และการเคลื่อนไหวเงินสด ๒. การเคลื่อนไหวการจำหน่ายสินค้า	
เลย	๕	สหกรณ์ออมทรัพย์ทหารศรีสองรัก จำกัด	ออมทรัพย์	✓				✓			๑. สหกรณ์มีระบบการควบคุมภายในที่ดีขึ้น			✓	-	ผู้สอบบัญชีภาคเอกชน
		รวม ...๕... แห่ง		๕	๔	๔	๔	๕	-	-		๔	-	๑		
รวม ศตท.๕		รวม ...๕๖... แห่ง		๓๗	๖๔	๖๕	๕๕	๒๔	๔๐	๑๗		๒๗	๒๒	๓๗		
ศตท.๖																
กำแพงเพชร	๑	ชุมนุมสหกรณ์การเกษตรท่าแพงเพชร จำกัด	การเกษตร		✓	✓			✓		กรรมการสามารถตรวจสอบข้อมูลเบื้องต้นได้	✓			รายงานงบทดลอง/รายงานการเคลื่อนไหวโปรแกรมต่างๆ	
กำแพงเพชร	๒	สหกรณ์การเกษตรลานกระบือ จำกัด	การเกษตร		✓	✓			✓		กรรมการสามารถตรวจสอบข้อมูลเบื้องต้นได้	✓			รายงานงบทดลอง/เคลื่อนไหวลูกหนี้ ประกอบการวิเคราะห์ความเสี่ยง และการตรวจสอบบัญชีระหว่างปี	
กำแพงเพชร	๓	สหกรณ์ชาวไร่อ้อยเขตปฏิรูปที่ดินกำแพงเพชร จำกัด	การเกษตร		✓	✓			✓		กรรมการสามารถตรวจสอบข้อมูลเบื้องต้นได้	✓			รายงานงบทดลอง ประกอบการวิเคราะห์ความเสี่ยงและการตรวจสอบบัญชีระหว่างปี	
กำแพงเพชร	๔	สหกรณ์การเกษตร นาบ่อคำพัฒนา จำกัด	การเกษตร		✓	✓			✓		กรรมการสามารถตรวจสอบข้อมูลเบื้องต้นได้		✓		รายงานงบทดลอง/รายงานการเคลื่อนไหวโปรแกรมต่างๆ ประกอบการวิเคราะห์ความเสี่ยงและการตรวจสอบบัญชีระหว่างปี	
กำแพงเพชร	๕	สหกรณ์การเกษตรปฏิรูปที่ดินชาวนวลักษณ์บุรี จำกัด	การเกษตร		✓	✓			✓		กรรมการสามารถตรวจสอบข้อมูลเบื้องต้นได้		✓		รายงานงบทดลอง/รายงานการเคลื่อนไหวโปรแกรมต่างๆ	
กำแพงเพชร	๖	สหกรณ์การเกษตรท่ามะเขือ จำกัด	การเกษตร		✓	✓			✓		กรรมการสามารถตรวจสอบข้อมูลเบื้องต้นได้	✓			รายงานงบทดลอง/รายงานการเคลื่อนไหวโปรแกรมต่างๆ	
กำแพงเพชร	๗	สหกรณ์การเกษตรห้วยคัง จำกัด	การเกษตร			✓			✓			✓			รายงานงบทดลอง/เคลื่อนไหวลูกหนี้ ประกอบการวิเคราะห์ความเสี่ยง และการตรวจสอบบัญชีระหว่างปี	
กำแพงเพชร	๘	สหกรณ์การเกษตรนครคีรีพัฒนา จำกัด	การเกษตร	✓	✓	✓	✓		✓		กรรมการสามารถตรวจสอบข้อมูลเบื้องต้นและสมาชิกตรวจสอบสถานะภาพของตัวเองได้ง่ายขึ้น		✓		รายงานงบทดลอง/รายงานการเคลื่อนไหวโปรแกรมต่างๆ	
กำแพงเพชร	๙	สหกรณ์การเกษตรพรานกระต่าย จำกัด	การเกษตร	✓	✓	✓	✓		✓		สมาชิกตรวจสอบสถานะภาพของตัวเองได้ง่ายขึ้น		✓		ใช้ในการวางแผนการสอบบัญชี	
กำแพงเพชร	๑๐	สหกรณ์นิคมคลองสวนหมาก จำกัด	นิคม	✓	✓	✓	✓		✓		สมาชิกตรวจสอบสถานะภาพของตัวเองได้ง่ายขึ้น		✓		ใช้ในการวางแผนการสอบบัญชี	
กำแพงเพชร	๑๑	สหกรณ์การเกษตรคลองลาน จำกัด	การเกษตร	✓	✓	✓	✓	✓			กรรมการสามารถตรวจสอบข้อมูลเบื้องต้นและสมาชิกตรวจสอบสถานะภาพของตัวเองได้ง่ายขึ้น	✓			รายงานงบทดลอง/รายงานการเคลื่อนไหวโปรแกรมต่างๆ	
กำแพงเพชร	๑๒	สหกรณ์การเกษตรอุ้มหมำย จำกัด	การเกษตร	✓	✓	✓	✓		✓		กรรมการสามารถตรวจสอบข้อมูล		✓		ใช้ในการวางแผนการสอบบัญชี	
กำแพงเพชร	๑๓	สหกรณ์การเกษตรวังบัว จำกัด	การเกษตร	✓	✓	✓	✓	✓			กรรมการสามารถตรวจสอบข้อมูลและสมาชิกตรวจสอบสถานะภาพของตัวเองได้ง่ายขึ้น		✓		ใช้ในการวางแผนการสอบบัญชี	
กำแพงเพชร	๑๔	สหกรณ์การเกษตรปฏิรูปที่ดินปางศิลาทอง จำกัด	การเกษตร		✓	✓			✓		กรรมการสามารถตรวจสอบข้อมูลเบื้องต้นได้		✓		รายงานงบทดลอง/เคลื่อนไหวลูกหนี้ ประกอบการวิเคราะห์ความเสี่ยง และการตรวจสอบบัญชีระหว่างปี	
กำแพงเพชร	๑๕	สหกรณ์การเกษตรบึงบ้าน จำกัด	การเกษตร			✓			✓		กรรมการสามารถตรวจสอบข้อมูลเบื้องต้นได้		✓		รายงานงบทดลอง/รายงานการเคลื่อนไหวโปรแกรมต่างๆ	
กำแพงเพชร	๑๖	สหกรณ์การเกษตรเกาะฝ้าย จำกัด	การเกษตร	✓	✓	✓	✓		✓		สมาชิกตรวจสอบสถานะภาพของตัวเองได้ง่ายขึ้น		✓		ใช้ในการวางแผนการสอบบัญชี	
กำแพงเพชร	๑๗	สหกรณ์การเกษตรปฏิรูปที่ดินคลองลาน จำกัด	การเกษตร		✓	✓			✓		กรรมการสามารถตรวจสอบข้อมูลเบื้องต้นได้		✓		รายงานงบทดลอง/เคลื่อนไหวลูกหนี้	
กำแพงเพชร	๑๘	สหกรณ์การเกษตรท่าขุนรามและไม่ผลกำแพงเพชร จำกัด	การเกษตร		✓	✓			✓		กรรมการสามารถตรวจสอบข้อมูลเบื้องต้นได้		✓		ใช้ในการวางแผนการสอบบัญชี	

สศท./สศส.	ลำดับที่	ชื่อสหกรณ์	ประเภท	การติดตั้งการใช้งาน Smart mM				ระดับความสามารถในการใช้งานของสหกรณ์			ผลสัมฤทธิ์/ประโยชน์ที่สหกรณ์ได้รับจากการใช้งาน (ระบุ)	ระดับการใช้งานของผู้สอบบัญชี			ลักษณะการใช้งานของผู้สอบ (ระบุ)	หมายเหตุ
				Smart Member	Smart Manage	Smart Monitor	ใช้ทั้ง ๓ ประเภท	ใช้งานได้ อย่างดี	พอใช้ งานได้	ไม่ได้ ใช้งาน		ใช้ทุกครั้ง	ใช้บ้าง บางครั้ง	ไม่ได้ ใช้งาน		
กำแพงเพชร	๑๙	สหกรณ์ชาวไร่อ้อยชาวนาวรลักษบุรี จำกัด	การเกษตร		✓	✓			✓		กรมการสามารถตรวจสอบข้อมูลเบื้องต้นได้	✓			รายงานงบทดลอง ประกอบการวิเคราะห์ความเสี่ยงและการตรวจสอบบัญชีระหว่างปี	
กำแพงเพชร	๒๐	สหกรณ์การเกษตรเพื่อการตลาดลูกค้า ธ.ก.ส. กำแพงเพชร จำกัด	การเกษตร		✓	✓			✓		กรมการสามารถตรวจสอบข้อมูล ของ สกก. เบื้องต้นได้	✓			รายงานงบทดลอง/รายงานการเคลื่อนไหวโปรแกรมต่างๆ	
		รวม ...๒๐... แห่ง		๗	๑๘	๒๐	๗	๒	๑๘	-		๘	๑๒	-		
ตาก	๑	สหกรณ์การเกษตรเมืองตาก จำกัด	การเกษตร	✓	✓	✓	✓		✓		๑.สมาชิกช่วยตรวจสอบการทำงานของสหกรณ์มากขึ้น		✓		ใช้ในการดูงบทดลอง	
ตาก	๒	สหกรณ์การเกษตรแม่ระมาด จำกัด	การเกษตร		✓	✓			✓		๑.คณะกรรมการดูข้อมูลการเงินสหกรณ์รวดเร็วขึ้น		✓		ใช้ในการดูงบทดลอง	
ตาก	๓	สหกรณ์ออมทรัพย์ตำรวจตระเวนชายแดนที่ ๓๙ จำกัด	ออมทรัพย์	✓						✓				✓		
ตาก	๔	สหกรณ์การเกษตรเพื่อการตลาดลูกค้า ธ.ก.ส.ตาก จำกัด	การเกษตร		✓	✓				✓				✓		ผู้สอบบัญชีภาคเอกชน
ตาก	๕	สหกรณ์การเกษตรพระธาตุผาแดง จำกัด	การเกษตร	✓	✓	✓	✓			✓				✓		
ตาก	๖	สหกรณ์รวมใจถวายในหลวงแม่สอด จำกัด	การเกษตร		✓	✓	✓			✓	๑.คณะกรรมการดูข้อมูลการเงินสหกรณ์รวดเร็วขึ้น	✓		✓	ใช้ในการดูงบทดลอง	
ตาก	๗	สหกรณ์นิคมแม่ระมาด จำกัด	นิคม	✓	✓	✓	✓			✓				✓		
		รวม ...๗... แห่ง		๔	๖	๖	๓	-	๓	๔		๑	๒	๔		
นครสวรรค์	๑	สหกรณ์การเกษตรชุมแสง จำกัด	การเกษตร	✓	✓	✓	✓		✓		สหกรณ์มีค่าใช้จ่ายลดลง สมาชิกสามารถทราบข้อมูลทางการเงินของตนเอง		✓		ดูงบทดลองของสหกรณ์	
นครสวรรค์	๒	สหกรณ์ผู้ใช้น้ำบ้านท่าจันทร์ จำกัด	การเกษตร	✓	✓	✓	✓		✓		สหกรณ์มีค่าใช้จ่ายลดลง		✓		ดูงบทดลองของสหกรณ์	
นครสวรรค์	๓	สหกรณ์การเกษตรบึงพิมพา จำกัด	การเกษตร	✓	✓	✓	✓		✓		สหกรณ์มีค่าใช้จ่ายลดลง		✓		ดูงบทดลองของสหกรณ์	
นครสวรรค์	๔	สหกรณ์การเกษตรปฏิรูปที่ดินท่าตะโก จำกัด	การเกษตร	✓	✓	✓	✓		✓		สหกรณ์มีค่าใช้จ่ายลดลง		✓		ดูงบทดลองของสหกรณ์	
นครสวรรค์	๕	สหกรณ์การเกษตรตากฟ้า(กรุงเทพ) จำกัด	การเกษตร	✓	✓	✓	✓		✓		สหกรณ์มีค่าใช้จ่ายลดลง		✓		ดูงบทดลองของสหกรณ์	
นครสวรรค์	๖	สหกรณ์การเกษตรเพื่อการตลาดลูกค้า ธ.ก.ส. นครสวรรค์ จำกัด	การเกษตร		✓	✓			✓		สหกรณ์มีค่าใช้จ่ายลดลง ผู้บริหารสามารถดูผลประกอบการของสหกรณ์ในเบื้องต้นได้		✓		ดูงบทดลองของสหกรณ์	
นครสวรรค์	๗	สหกรณ์การเกษตรตากลิ จำกัด	การเกษตร	✓	✓	✓	✓		✓		สหกรณ์มีค่าใช้จ่ายลดลง		✓		ดูงบทดลองของสหกรณ์	
		รวม ...๗... แห่ง		๖	๗	๗	๖	-	๗	-		-	๗	-		
พิจิตร	๑	สหกรณ์การเกษตรบางมูลนาก จำกัด	การเกษตร	✓	✓	✓	✓	✓				✓			๑. ดูงบทดลอง ๒. การดำเนินงานของสหกรณ์	
พิจิตร	๒	สหกรณ์การเกษตรโพทะเล จำกัด	การเกษตร	✓	✓	✓	✓	✓			๑. สหกรณ์มีระบบการควบคุมภายในที่ดีขึ้น		✓		๑. ดูงบทดลองของสหกรณ์ ๒. คู่มือวิธีการใช้จ่ายเงินกู้ ๓. การดำเนินงานแต่ธุรกิจของสหกรณ์	
พิจิตร	๓	สหกรณ์ชาวนาวชิรขาม จำกัด	การเกษตร	✓	✓	✓	✓	✓			๑.คณะกรรมการดูข้อมูลการเงินสหกรณ์รวดเร็วขึ้น	✓			๑. ดูงบทดลอง ๒. การดำเนินงานของสหกรณ์	
พิจิตร	๔	สหกรณ์ผู้ใช้น้ำทุ่งเศรษฐีสอนสาม จำกัด	การเกษตร	✓	✓	✓	✓		✓		๑. คณะกรรมการ/สมาชิกช่วยตรวจสอบการทำงานของสหกรณ์มากขึ้น		✓		๑. ดูงบทดลองของสหกรณ์ ๒. คู่มือวิธีการใช้จ่ายเงินกู้ ๓. การดำเนินงานแต่ธุรกิจของสหกรณ์	
พิจิตร	๕	สหกรณ์การเกษตรเพื่อการตลาดลูกค้า ธ.ก.ส.พิจิตร จำกัด	การเกษตร		✓	✓		✓			๑. สหกรณ์มีระบบการควบคุมภายในที่ดีขึ้น	✓			๑. ดูงบทดลองของสหกรณ์	
		รวม ...๕... แห่ง		๔	๕	๕	๔	๔	๑	-		๓	๒			
พิษณุโลก	๑	สหกรณ์การเกษตรบางระกำ จำกัด	การเกษตร	✓	✓	✓	✓		✓		๑. สมาชิกและคณะกรรมการ ช่วยตรวจสอบการทำงานของเจ้าหน้าที่สหกรณ์	✓			๑. นำข้อมูลงบทดลองมาใช้วางแผนงานสอบบัญชี	
พิษณุโลก	๒	สหกรณ์นิคมเนินมะปราง จำกัด	นิคม	✓	✓	✓	✓		✓		๑. สมาชิกช่วยตรวจสอบการทำงานของสหกรณ์มากขึ้น	✓			๑. ดูงบทดลองของสหกรณ์	
พิษณุโลก	๓	สหกรณ์การเกษตรวังทอง จำกัด	การเกษตร	✓	✓	✓	✓		✓		๑. สมาชิกช่วยตรวจสอบการทำงานของสหกรณ์	✓			๑. ดูงบทดลองของสหกรณ์	

ศตท./ศตส.	ลำดับที่	ชื่อสหกรณ์	ประเภท	การติดตั้งการใช้งาน Smart mM				ระดับความสามารถในการใช้งานของสหกรณ์			ผลสัมฤทธิ์/ประโยชน์ที่สหกรณ์ได้รับจากการใช้งาน (ระบุ)	ระดับการใช้งานของผู้สอบบัญชี			ลักษณะการใช้งานของผู้สอบ (ระบุ)	หมายเหตุ
				Smart Member	Smart Manage	Smart Monitor	ใช้ทั้ง ๓ ประเภท	ใช้งานได้ อย่างดี	พอใช้ งานได้	ไม่ได้ ใช้งาน		ใช้ทุกครั้ง	ใช้บ้าง บางครั้ง	ไม่ได้ ใช้งาน		
พิษณุโลก	๔	สหกรณ์นิคมวังทอง จำกัด	นิคม	✓	✓	✓	✓	✓			๑.คณะกรรมการใช้ควบคุมการปฏิบัติงานของฝ่ายจัดการได้ตลอดเวลา ๒.สมาชิกสามารถควบคุมรายจ่ายได้	✓			๑. ดูงบทดลองเพื่อพิจารณารายการผิดปกติ ๒. ดูรายการเคลื่อนไหวของรายการบัญชีเพื่อทดสอบระบบการควบคุมภายในของสหกรณ์	
พิษณุโลก	๕	สหกรณ์นิคมพันชาลี จำกัด	นิคม	✓	✓	✓	✓		✓		๑.คณะกรรมการใช้ควบคุมการปฏิบัติงานของฝ่ายจัดการได้ตลอดเวลา ๒.สมาชิกสามารถควบคุมรายจ่ายได้	✓			๑. ดูงบทดลองเพื่อพิจารณารายการผิดปกติ ๒. ดูรายการเคลื่อนไหวของรายการบัญชีเพื่อทดสอบระบบการควบคุมภายในของสหกรณ์	
พิษณุโลก	๖	สหกรณ์ออมทรัพย์กองบิน ๔๖ จำกัด	ออมทรัพย์	✓						✓	๑.สมาชิกตรวจสอบข้อมูลของตนเอง			✓		ผู้สอบบัญชีภาคเอกชน
พิษณุโลก	๗	สหกรณ์ออมทรัพย์พนักงานสหกรณ์พิษณุโลก จำกัด	ออมทรัพย์	✓						✓	๑. สมาชิกช่วยตรวจสอบการทำงานของสหกรณ์มากขึ้น			✓		สหกรณ์ใช้เฉพาะ SmartMember
พิษณุโลก	๘	สหกรณ์ออมทรัพย์คริสตจักรคริสตศุภานุกูล จำกัด	ออมทรัพย์	✓				✓			๑. สมาชิกสามารถดูข้อมูลของตนเองได้			✓		สหกรณ์ใช้เฉพาะ SmartMember
พิษณุโลก	๙	สหกรณ์การเกษตรนิคมบางระกำ จำกัด	การเกษตร	✓	✓	✓	✓		✓		๑. สมาชิกและคณะกรรมการ ช่วยตรวจสอบการทำงานของเจ้าหน้าที่สหกรณ์	✓			๑. นำข้อมูลงบทดลองมาใช้วางแผนงานสอบบัญชี	
พิษณุโลก	๑๐	สหกรณ์การเกษตรเนินมะปราง จำกัด	การเกษตร	✓	✓	✓	✓		✓		๑. สมาชิกและคณะกรรมการ ช่วยตรวจสอบการทำงานของเจ้าหน้าที่สหกรณ์	✓			๑.วิเคราะห์งบการเงินใช้ในกรวางแผน	
พิษณุโลก	๑๑	สหกรณ์การเกษตรเพื่อการตลาดลูกค้า ธ.ก.ส.พิษณุโลก จำกัด	การเกษตร		✓	✓				✓				✓		สหกรณ์บันทึกบัญชีไม่เป็นปัจจุบันไม่สามารถนำข้อมูลขึ้นระบบได้
พิษณุโลก	๑๒	สหกรณ์ออมทรัพย์กองบัญชาการช่วยรบที่ ๓ จำกัด	การเกษตร	✓						✓	๑. สมาชิกสามารถตรวจสอบข้อมูลที่ธุรกรรมกับสหกรณ์ได้			✓		ผู้สอบบัญชีภาคเอกชน
พิษณุโลก	๑๓	สหกรณ์การเกษตรชาติตระการ จำกัด	การเกษตร		✓	✓				✓				✓		
		รวม ...๑๓... แห่ง		๑๑	๙	๙	๗	๒	๙	๒		๗	-	๖		
สุโขทัย	๑	สหกรณ์ออมทรัพย์โรงพยาบาลสุโขทัย จำกัด	ออมทรัพย์	✓				✓			สมาชิกช่วยตรวจสอบการทำงานของสหกรณ์มากขึ้น			✓		ผู้สอบบัญชีภาคเอกชน
สุโขทัย	๒	สหกรณ์ออมทรัพย์กองกำกับการ ๖ กองบังคับการฝึกพิเศษ จำกัด	ออมทรัพย์	✓				✓			สมาชิกช่วยตรวจสอบการทำงานของสหกรณ์มากขึ้น			✓		ผู้สอบบัญชีภาคเอกชน
สุโขทัย	๓	สหกรณ์การเกษตรตำบลคลองกระจง จำกัด	การเกษตร	✓	✓	✓	✓			✓	๑.สมาชิกช่วยตรวจสอบการทำงานของสหกรณ์มากขึ้นและคณะกรรมการสามารถตรวจสอบการดำเนินงานของสหกรณ์ได้อย่างรวดเร็ว ทุกที่ ทุกเวลา		✓		ใช้ดูงบทดลอง /รายการเคลื่อนไหว (ทะเบียนย่อย)	สหกรณ์นำเครื่องมีแปลง window ใหม่เลยยังไม่ได้ส่งข้อมูลขึ้นระบบ
สุโขทัย	๔	สหกรณ์ออมทรัพย์สำนักงานเกษตรจังหวัดสุโขทัย จำกัด	ออมทรัพย์	✓				✓			สมาชิกช่วยตรวจสอบการทำงานของสหกรณ์มากขึ้น			✓		สหกรณ์ใช้เฉพาะ SmartMember
สุโขทัย	๕	สหกรณ์การเกษตรบ้านด่านลานหอย จำกัด	การเกษตร	✓	✓	✓	✓	✓			๑.สมาชิกช่วยตรวจสอบการทำงานของสหกรณ์มากขึ้นและคณะกรรมการสามารถตรวจสอบการดำเนินงานของสหกรณ์ได้อย่างรวดเร็ว ทุกที่ ทุกเวลา		✓		ใช้ดูงบทดลอง	
สุโขทัย	๖	สหกรณ์ผู้ใช้สถานีสูบน้ำด้วยไฟฟ้าบ้านคลองกระจง ๑ จำกัด	การเกษตร	✓	✓	✓	✓			✓	๑.สมาชิกช่วยตรวจสอบการทำงานของสหกรณ์มากขึ้นและคณะกรรมการสามารถตรวจสอบการดำเนินงานของสหกรณ์ได้อย่างรวดเร็ว ทุกที่ ทุกเวลา		✓		ใช้ดูงบทดลอง	
สุโขทัย	๗	สหกรณ์การเกษตรเพื่อการตลาดลูกค้า ธ.ก.ส.สุโขทัย จำกัด	การเกษตร		✓			✓			คณะกรรมการสามารถตรวจสอบการดำเนินงานของสหกรณ์ได้อย่างรวดเร็ว ทุกที่ ทุกเวลา			✓		
สุโขทัย	๘	สหกรณ์ออมทรัพย์พนักงานสหกรณ์สุโขทัย จำกัด	ออมทรัพย์	✓				✓			สมาชิกช่วยตรวจสอบการทำงานของสหกรณ์มากขึ้น			✓		
		รวม ...๘... แห่ง		๗	๔	๓	๓	๖	๒	-		-	๓	๕		
อุดรดิตต์	๑	สหกรณ์การเกษตรท่าปลา จำกัด	การเกษตร	✓	✓	✓	✓	✓			๑. สหกรณ์มีระบบการควบคุมภายในที่ดีขึ้น	✓			๑. ดูงบทดลองของสหกรณ์	
อุดรดิตต์	๒	สหกรณ์การเกษตรบ้านวังตะไคร้ จำกัด	การเกษตร	✓	✓	✓	✓	✓			๑. สหกรณ์มีระบบการควบคุมภายในที่ดีขึ้น	✓			๑. ดูงบทดลองของสหกรณ์	
อุดรดิตต์	๓	สหกรณ์การเกษตรบ้านต้นม่วง จำกัด	การเกษตร	✓	✓	✓	✓	✓			๑. สหกรณ์มีระบบการควบคุมภายในที่ดีขึ้น	✓			๑. ดูงบทดลองของสหกรณ์	

สตท./สตส.	ลำดับที่	ชื่อสหกรณ์	ประเภท	การติดตั้งการใช้งาน Smart mM				ระดับความสามารถในการใช้งานของสหกรณ์			ผลสัมฤทธิ์/ประโยชน์ที่สหกรณ์ได้รับจากการใช้งาน (ระบุ)	ระดับการใช้งานของผู้สอบบัญชี			ลักษณะการใช้งานของผู้สอบ (ระบุ)	หมายเหตุ
				Smart Member	Smart Manage	Smart Monitor	ใช้ทั้ง ๓ ประเภท	ใช้งานได้ อย่างไร	พอใช้งานได้	ไม่ได้ใช้งาน		ใช้ทุกครั้ง	ใช้บ้าง บางครั้ง	ไม่ได้ใช้งาน		
อุดรดิตต์	๑๐	สหกรณ์ผู้ใช้น้ำสถานีสูบน้ำด้วยไฟฟ้าวังแดง ๒ จำกัด	การเกษตร	✓	✓	✓	✓		✓		๑. สหกรณ์มีระบบการควบคุมภายในที่ดีขึ้น ๒. สหกรณ์มีค่าใช้จ่ายลดลง ๓. สมาชิกช่วยตรวจสอบการทำงานของสหกรณ์มากขึ้น	✓			๑. ดูปบทดลองของสหกรณ์ ๒. ดูสถิติการใช้จ่ายเงินกู้ ๓. ดูรายงานการเคลื่อนไหวเงินสด ๔. ดูรายงานการเคลื่อนไหวหุ้น ๕. ดูรายงานการเคลื่อนไหวเงินกู้ ๖. ดูรายงานการเคลื่อนไหวดอกเบี้ยค้าง ๗. ดูรายงานการเคลื่อนไหวค่าปรับค้าง	
อุดรดิตต์	๑๑	สหกรณ์ผู้ใช้น้ำสถานีสูบน้ำด้วยไฟฟ้าบ้านวังพะเนียด จำกัด	การเกษตร	✓	✓	✓	✓		✓		๑. สหกรณ์มีระบบการควบคุมภายในที่ดีขึ้น ๒. สหกรณ์มีค่าใช้จ่ายลดลง ๓. สมาชิกช่วยตรวจสอบการทำงานของสหกรณ์มากขึ้น	✓			๑. ดูปบทดลองของสหกรณ์ ๒. ดูสถิติการใช้จ่ายเงินกู้ ๓. ดูรายงานการเคลื่อนไหวเงินสด ๔. ดูรายงานการเคลื่อนไหวหุ้น ๕. ดูรายงานการเคลื่อนไหวเงินกู้ ๖. ดูรายงานการเคลื่อนไหวดอกเบี้ยค้าง ๗. ดูรายงานการเคลื่อนไหวค่าปรับค้าง	
		รวม ...๑๑... แห่ง		๑๑	๑๑	๑๑	๑๑	๗	๔	-		๑๑	-	-		
เพชรบูรณ์	๑	สหกรณ์การเกษตรหนองไผ่ จำกัด	การเกษตร	✓	✓	✓	✓	✓			สมาชิกช่วยตรวจสอบการทำงานของสหกรณ์/ทุนเรือนหุ้น/เงินรับฝาก/เงินกู้		✓		ขึ้นวางแผน/ดูบททดลองของสหกรณ์	
เพชรบูรณ์	๒	สหกรณ์การเกษตรวิเชียรบุรี จำกัด	การเกษตร	✓	✓	✓	✓			✓	๑. สามารถวิเคราะห์งบการเงินได้ ๒. สมาชิกสามารถตรวจสอบยอดทุนเรือนหุ้น,เงินรับฝากและลูกหนี้เงินให้กู้		✓		ตรวจสอบรายละเอียดถูกต้องตรงกับบัญชี	
เพชรบูรณ์	๓	สหกรณ์การเกษตรศรีเทพ จำกัด	การเกษตร	✓	✓	✓	✓	✓			๑. ช่วยตรวจสอบการทำงานของสหกรณ์		✓		ดูบททดลองของสหกรณ์	
เพชรบูรณ์	๔	สหกรณ์การเกษตรห่มสีก จำกัด	การเกษตร	✓	✓	✓	✓			✓	๑ คณะกรรมการสามารถตรวจสอบรายละเอียดของทุนเรือนหุ้น, เงินรับฝาก,ลูกหนี้เงินให้กู้ ๒. สามารถวิเคราะห์งบการเงินได้ ๓. สมาชิกสามารถตรวจสอบยอดทุนเรือนหุ้น,เงินรับฝากและลูกหนี้เงินให้กู้		✓		ตรวจสอบรายละเอียดถูกต้องตรงกับบัญชี	
เพชรบูรณ์	๕	สหกรณ์ออมทรัพย์สาธารณสุขจังหวัดเพชรบูรณ์ จำกัด	ออมทรัพย์	✓						✓	สมาชิกช่วยตรวจสอบการทำงานของสหกรณ์/ทุนเรือนหุ้น/เงินรับฝาก/เงินกู้			✓	ผู้สอบบัญชีภาคเอกชน	
เพชรบูรณ์	๖	สหกรณ์เครดิตยูเนียนเมืองเพชรบูรณ์ จำกัด	เครดิตยูเนียน	✓	✓	✓	✓			✓			✓		ตรวจสอบรายละเอียดถูกต้องตรงกับบัญชี ดูบททดลองของสหกรณ์	
เพชรบูรณ์	๗	สหกรณ์เครดิตยูเนียนเมืองเพชรบูรณ์ จำกัด	บริการ	✓				✓			สมาชิกช่วยตรวจสอบการทำงานของสหกรณ์/ทุนเรือนหุ้น/เงินรับฝาก/เงินกู้			✓		
เพชรบูรณ์	๘	สหกรณ์นครบาลเพชรบูรณ์ จำกัด	การเกษตร	✓	✓	✓	✓			✓			✓		ตรวจสอบรายละเอียดถูกต้องตรงกับบัญชี ดูบททดลองของสหกรณ์	
เพชรบูรณ์	๙	สหกรณ์การเกษตร กรป.กลาง นพค.เพชรบูรณ์ จำกัด	การเกษตร	✓	✓	✓	✓			✓	สมาชิกช่วยตรวจสอบการทำงานของสหกรณ์/ทุนเรือนหุ้น/เงินรับฝาก/เงินกู้		✓		ดูบททดลองของสหกรณ์	
เพชรบูรณ์	๑๐	สหกรณ์การเกษตรห่มเกล้า จำกัด	การเกษตร	✓	✓	✓	✓	✓			สมาชิกช่วยตรวจสอบการทำงานของสหกรณ์/ทุนเรือนหุ้น/เงินรับฝาก/เงินกู้		✓		ขึ้นวางแผน/ดูบททดลองของสหกรณ์	
เพชรบูรณ์	๑๑	สหกรณ์เดินรถเพชรบูรณ์ จำกัด	บริการ	✓	✓	✓	✓			✓			✓		ตรวจสอบรายละเอียดถูกต้องตรงกับบัญชี ดูบททดลองของสหกรณ์	
เพชรบูรณ์	๑๒	สหกรณ์การเกษตรบึงสามพัน จำกัด	การเกษตร	✓	✓	✓	✓			✓	สมาชิกช่วยตรวจสอบการทำงานของสหกรณ์/ทุนเรือนหุ้น/เงินรับฝาก/เงินกู้			✓	ดูบททดลองของสหกรณ์	เครื่องคอมพิวเตอร์มีปัญหา กำลังแก้ไข

สศท./สศส.	ลำดับที่	ชื่อสหกรณ์	ประเภท	การติดตั้งการใช้งาน Smart mM				ระดับความสามารถในการใช้งานของสหกรณ์			ผลสัมฤทธิ์/ประโยชน์ที่สหกรณ์ได้รับจากการใช้งาน (ระบุ)	ระดับการใช้งานของผู้สอบบัญชี			ลักษณะการใช้งานของผู้สอบ (ระบุ)	หมายเหตุ
				Smart Member	Smart Manage	Smart Monitor	ใช้ทั้ง ๓ ประเภท	ใช้งานได้ อย่างดี	พอใช้ งานได้	ไม่ได้ ใช้งาน		ใช้ทุกครั้ง	ใช้บ้าง บางครั้ง	ไม่ได้ ใช้งาน		
เพชรบูรณ์	๑๓	สหกรณ์การเกษตรชนแดน จำกัด	การเกษตร	✓	✓	✓	✓	✓			สมาชิกช่วยตรวจสอบการทำงานของสหกรณ์/ทุนเรือนหุ้น/เงินรับฝาก/เงินกู้		✓		ขึ้นวางแผน/ดูงบทดลองของสหกรณ์	
เพชรบูรณ์	๑๔	สหกรณ์การเกษตรเขาค้อพัฒนา จำกัด	การเกษตร	✓						✓	สมาชิกช่วยตรวจสอบการทำงานของสหกรณ์/ทุนเรือนหุ้น/เงินรับฝาก/เงินกู้			✓	ตรวจสอบรายละเอียดถูกต้องตรงกับบัญชี คุมงบทดลองของสหกรณ์	
เพชรบูรณ์	๑๕	สหกรณ์การเกษตรเพชรบูรณ์ จำกัด	การเกษตร	✓	✓	✓	✓			✓	สมาชิกช่วยตรวจสอบการทำงานของสหกรณ์/ทุนเรือนหุ้น/เงินรับฝาก/เงินกู้		✓		คุมงบทดลองของสหกรณ์	
เพชรบูรณ์	๑๖	สหกรณ์การเกษตรท่าแดง จำกัด	การเกษตร	✓	✓	✓	✓			✓	๑. สามารถวิเคราะห์งบการเงินได้ ๒. สมาชิกสามารถตรวจสอบยอดทุนเรือนหุ้น,เงินรับฝาก และลูกหนี้เงินให้กู้		✓		ตรวจสอบรายละเอียดถูกต้องตรงกับบัญชี	
เพชรบูรณ์	๑๗	สหกรณ์ออมทรัพย์ตำรวจภูธรจังหวัดเพชรบูรณ์ จำกัด	ออมทรัพย์	✓				✓			สมาชิกช่วยตรวจสอบการทำงานของสหกรณ์/ทุนเรือนหุ้น/เงินรับฝาก/เงินกู้			✓		
เพชรบูรณ์	๑๘	สหกรณ์การเกษตรตำบลบ้านเนิน จำกัด	การเกษตร	✓						✓	สมาชิกช่วยตรวจสอบการทำงานของสหกรณ์/ทุนเรือนหุ้น/เงินรับฝาก/เงินกู้			✓		
เพชรบูรณ์	๑๙	สหกรณ์ออมทรัพย์ข้าราชการส่วนท้องถิ่นจังหวัดเพชรบูรณ์ จำกัด	ออมทรัพย์	✓						✓	สมาชิกสามารถตรวจสอบยอดทุนเรือนหุ้น, เงินรับฝาก, ลูกหนี้เงินให้กู้			✓		
เพชรบูรณ์	๒๐	สหกรณ์การเกษตรเพื่อการตลาดลูกค้า ธ.ก.ส. เพชรบูรณ์ จำกัด	การเกษตร		✓	✓				✓	สามารถวิเคราะห์งบการเงินได้		✓		ตรวจสอบรายละเอียดถูกต้องตรงกับบัญชี	
เพชรบูรณ์	๒๑	สหกรณ์บริการชุมชนชนแดน จ ากัด	บริการ	✓				✓			สมาชิกช่วยตรวจสอบการทำงานของสหกรณ์/ทุนเรือนหุ้น/เงินรับฝาก/เงินกู้			✓		
		รวม ...๒๑... แห่ง		๒๐	๑๔	๑๔	๑๓	๗	๙	๕						
รวม สศท.๖		รวม ...๑๒... แห่ง		๗๐	๗๔	๗๕	๕๔	๒๘	๕๓	๑๑						
สศท.๗																
เชียงใหม่	๑	สหกรณ์การเกษตรสันกำแพง จำกัด	การเกษตร	✓	✓	✓	✓	✓			๑. สหกรณ์มีระบบการควบคุมภายในที่ดีขึ้น ๒. สมาชิกช่วยตรวจสอบการทำงานของสหกรณ์มากขึ้น	✓			คุมงบทดลองของสหกรณ์	
เชียงใหม่	๒	สหกรณ์นิคมแม่แตง จำกัด	นิคม	✓	✓	✓	✓			✓	สหกรณ์มีระบบการควบคุมภายในที่ดีขึ้น	✓			คุมงบทดลองของสหกรณ์	
เชียงใหม่	๓	สหกรณ์การเกษตรสันป่าตอง จำกัด	การเกษตร	✓	✓	✓	✓			✓	สมาชิกได้รับรู้ข้อมูลของตนเองอย่างสม่ำเสมอและเป็นปัจจุบัน	✓			๑. คุมงบทดลองของสหกรณ์ ๒. ใช้ในการวางแผนงานตรวจสอบบัญชี	
เชียงใหม่	๔	สหกรณ์การเกษตรสันทราย จำกัด	การเกษตร	✓	✓	✓	✓			✓	สหกรณ์มีระบบการควบคุมภายในที่ดีขึ้น	✓			คุมงบทดลองของสหกรณ์	
เชียงใหม่	๕	สหกรณ์การเกษตรสะเมิง จำกัด	การเกษตร	✓	✓	✓	✓			✓	สมาชิกได้รับรู้ข้อมูลของตนเองอย่างสม่ำเสมอและเป็นปัจจุบัน	✓			๑. คุมงบทดลองของสหกรณ์ ๒. ใช้ในการวางแผนงานตรวจสอบบัญชี	
เชียงใหม่	๖	สหกรณ์นิคมนาคอเรือ จำกัด	นิคม	✓	✓	✓	✓			✓	๑.ลดความเสี่ยงของสหกรณ์ ๒.สมาชิกสหกรณ์สามารถเรียกดูข้อมูลของสหกรณ์ได้ทันที	✓			๑. นำข้อมูลมาวางแผนการสอบบัญชีและตรวจสอบบัญชีของสหกรณ์ ๒. คุมงบทดลองของสหกรณ์	
เชียงใหม่	๗	สหกรณ์การเกษตรแม่แตง จำกัด	การเกษตร	✓	✓	✓	✓	✓			๑. มีระบบการควบคุมภายในที่ดีขึ้น ๒. สมาชิกมีส่วนร่วมในการตรวจสอบการทำงานของสหกรณ์	✓			๑. คุมงบทดลองของสหกรณ์ ๒. ดูการเคลื่อนไหวการบริหารงานของสหกรณ์	
เชียงใหม่	๘	สหกรณ์การเกษตรคอตายสะแกพัฒนา จำกัด	การเกษตร	✓	✓	✓	✓			✓	คณะกรรมการสหกรณ์สามารถทราบผลการดำเนินงานของสหกรณ์ในแต่ละเดือน	✓			คุมงบทดลองของสหกรณ์	
เชียงใหม่	๙	สหกรณ์การเกษตรเชียงดาว จำกัด	การเกษตร	✓	✓	✓	✓			✓	๑. สมาชิกช่วยตรวจสอบการทำงานของสหกรณ์มากขึ้น ๒. การบันทึกข้อมูลเป็นปัจจุบัน ทำให้สามารถเห็นผลการดำเนินงานของสหกรณ์	✓			๑. คุมงบทดลองของสหกรณ์ ๒. ดูปริมาณธุรกิจของสหกรณ์	
เชียงใหม่	๑๐	สหกรณ์การเกษตรคอตายสะแก จำกัด	การเกษตร	✓	✓	✓	✓			✓	ตรวจสอบข้อมูลของรายการบัญชีต่าง ๆ ของสหกรณ์	✓			คุมงบทดลองของสหกรณ์	
เชียงใหม่	๑๑	สหกรณ์นิคมสันทราย จำกัด	นิคม	✓	✓	✓	✓			✓	สมาชิกได้รับรู้ข้อมูลของตนเองอย่างสม่ำเสมอและเป็นปัจจุบัน	✓			๑. คุมงบทดลองของสหกรณ์	

สศท./สศส.	ลำดับที่	ชื่อสหกรณ์	ประเภท	การติดตั้งการใช้งาน Smart mM				ระดับความสามารถในการใช้งานของสหกรณ์			ผลสัมฤทธิ์/ประโยชน์ที่สหกรณ์ได้รับจากการใช้งาน (ระบุ)	ระดับการใช้งานของผู้สอบบัญชี			ลักษณะการใช้งานของผู้สอบ (ระบุ)	หมายเหตุ
				Smart Member	Smart Manage	Smart Monitor	ใช้ทั้ง ๓ ประเภท	ใช้งานได้ อย่างไร	พอใช้ งานได้	ไม่ได้ ใช้งาน		ใช้ทุกครั้ง	ใช้บ้าง บางครั้ง	ไม่ได้ ใช้งาน		
เชียงใหม่	๑๒	สหกรณ์การเกษตรเมืองเชียงใหม่ จำกัด	การเกษตร	✓	✓	✓	✓		✓		๑.สมาชิกช่วยตรวจสอบการทำงานของสหกรณ์มากขึ้น ๒.สมาชิกตรวจสอบข้อมูลของตนเอง	✓			๑.ดูงบทดลองของสหกรณ์ ๒.ดูความเคลื่อนไหวของแต่ละธุรกิจ	
เชียงใหม่	๑๓	สหกรณ์การเกษตรห้วยเมฆา จำกัด	การเกษตร	✓	✓	✓	✓	✓			๑. ใช้ข้อมูลในการตัดสินใจสำหรับการบริหารสหกรณ์ ๒. สามารถเรียกดูข้อมูลได้อย่างรวดเร็ว ทุกที่ ทุกเวลา ๓. สหกรณ์มีระบบการควบคุมภายในดีขึ้น	✓			๑. สามารถใช้ข้อมูลวางแผนการสอบบัญชี ๒. ดูงบทดลองของสหกรณ์ ๓. คำนวณผลคชข้อมูลของสหกรณ์มาเพื่อใช้วางแผน และตรวจสอบบัญชีสหกรณ์	
เชียงใหม่	๑๔	สหกรณ์ผู้ปลูกมันฝรั่งเชียงใหม่ จำกัด	การเกษตร	✓	✓	✓	✓			✓	๑.สมาชิกช่วยตรวจสอบการทำงานของสหกรณ์มากขึ้น ๒.สมาชิกตรวจสอบข้อมูลของตนเอง	✓			๑.ดูงบทดลองของสหกรณ์ ๒.ดูคชข้อมูลของสหกรณ์	
เชียงใหม่	๑๕	สหกรณ์การเกษตรหางดง จำกัด	การเกษตร	✓	✓	✓	✓	✓			๑. สหกรณ์มีระบบการควบคุมภายในที่ดีขึ้น ๒. สมาชิกช่วยตรวจสอบการทำงานของสหกรณ์มากขึ้น	✓			ดูงบทดลองของสหกรณ์	
เชียงใหม่	๑๖	สหกรณ์โคนมการเกษตรไชยปราการ จำกัด	การเกษตร	✓	✓	✓	✓	✓			สมาชิกช่วยตรวจสอบการทำงานของสหกรณ์มากขึ้น	✓			ดูงบทดลองของสหกรณ์	
เชียงใหม่	๑๗	สหกรณ์โคนมแม่ฮ่องสอน จำกัด	การเกษตร	✓	✓	✓	✓			✓	๑. มีระบบการควบคุมภายในที่ดีขึ้น ๒. สมาชิกตรวจสอบข้อมูลของตนเองได้อย่างรวดเร็ว	✓			๑. ดูงบทดลองของสหกรณ์ ๒. ดูข้อมูลการให้เงินกู้ของสหกรณ์	
เชียงใหม่	๑๘	สหกรณ์การเกษตรฝาง จำกัด	การเกษตร	✓	✓	✓	✓			✓	สหกรณ์มีระบบการควบคุมภายในที่ดีขึ้น	✓			ดูงบทดลองของสหกรณ์	
เชียงใหม่	๑๙	สหกรณ์ผู้ปลูกหอมหัวใหญ่ฝาง จำกัด	การเกษตร	✓	✓	✓	✓			✓	๑.สมาชิกช่วยตรวจสอบการทำงานของสหกรณ์มากขึ้น ๒.สมาชิกตรวจสอบข้อมูลของตนเอง	✓			๑. ดูงบทดลองของสหกรณ์ ๒. ดูความเคลื่อนไหวของแต่ละธุรกิจ	
เชียงใหม่	๒๐	สหกรณ์เครดิตยูเนียนคุณธรรมนันทารามรวมใจฝาง จำกัด	เครดิตยูเนียน	✓	✓	✓	✓	✓			สหกรณ์มีระบบการควบคุมภายในที่ดีขึ้น	✓			๑. ดูงบทดลองของสหกรณ์ ๒. ดูสถิติการจ่ายเงินกู้	
เชียงใหม่	๒๑	ชุมนุมสหกรณ์ผู้ปลูกหอมหัวใหญ่แห่งประเทศไทย จำกัด	การเกษตร	✓	✓	✓	✓			✓	สหกรณ์มีระบบการควบคุมภายในที่ดีขึ้น	✓			ดูงบทดลองของสหกรณ์	
เชียงใหม่	๒๒	สหกรณ์โคนมผาตั้ง จำกัด	การเกษตร	✓	✓	✓	✓			✓	ตรวจสอบข้อมูลของรายการบัญชีต่าง ๆ ของสหกรณ์	✓			ดูงบทดลองของสหกรณ์	
เชียงใหม่	๒๓	สหกรณ์โคนมแม่ใจ จำกัด	การเกษตร	✓	✓	✓	✓			✓	๑. คณะกรรมการสามารถดูแลการดำเนินงานของสหกรณ์ได้ ๒. สมาชิกของสหกรณ์ดูข้อมูลการกู้ยืมเงินและทุนเรือนหุ้นของตนเองได้ตลอดเวลา	✓			ดูงบทดลองของสหกรณ์	
เชียงใหม่	๒๔	สหกรณ์เครดิตยูเนียนชัยภูมิจังหวัด	เครดิตยูเนียน	✓	✓	✓	✓			✓	ตรวจสอบข้อมูลของรายการบัญชีต่าง ๆ ของสหกรณ์	✓			ดูงบทดลองของสหกรณ์	
เชียงใหม่	๒๕	สหกรณ์เครดิตยูเนียนลานนาโกสฬ จำกัด	เครดิตยูเนียน	✓	✓	✓	✓			✓	สหกรณ์มีระบบการควบคุมภายในที่ดีขึ้น			✓		
เชียงใหม่	๒๖	สหกรณ์ผู้ปลูกหอมหัวใหญ่แม่เือง จำกัด	การเกษตร	✓	✓	✓	✓			✓	๑. สมาชิกช่วยตรวจสอบการทำงานของสหกรณ์มากขึ้น ๒. มีการทำงานและอัปเดตข้อมูลเป็นปัจจุบัน คณะกรรมการสามารถตรวจสอบปริมาณธุรกิจได้ทันที	✓			ดูงบทดลองและงบการเงินของสหกรณ์	
เชียงใหม่	๒๗	ชุมนุมสหกรณ์การเกษตรภาคเหนือ จำกัด	การเกษตร	✓	✓	✓	✓			✓	คณะกรรมการสามารถดูแลการดำเนินงานของสหกรณ์ได้	✓			ดูงบทดลองของสหกรณ์	
เชียงใหม่	๒๘	สหกรณ์โคนมแม่เือง จำกัด	การเกษตร	✓	✓	✓	✓			✓	๑. คณะกรรมการสามารถดูแลการดำเนินงานของสหกรณ์ได้ ๒. สมาชิกของสหกรณ์ดูข้อมูลการกู้ยืมเงินและทุนเรือนหุ้นของตนเองได้	✓			ดูงบทดลองของสหกรณ์	
เชียงใหม่	๒๙	สหกรณ์ออมทรัพย์โรงพยาบาลเชียงใหม่ราม จำกัด	ออมทรัพย์	✓						✓	สมาชิกสามารถตรวจสอบยอดคงเหลือของทุนเรือนหุ้นเงินฝาก และเงินกู้ของตนเองได้			✓		
เชียงใหม่	๓๐	สหกรณ์ออมทรัพย์ตำรวจตระเวนชายแดนที่ ๓๓ จำกัด	ออมทรัพย์	✓						✓	สมาชิกสามารถตรวจสอบหนี้สิน เงินรับฝากและทุนเรือนหุ้นของตนเอง			✓		
เชียงใหม่	๓๑	สหกรณ์ออมทรัพย์กองบิน ๔๑ จำกัด	ออมทรัพย์	✓						✓	๑. สหกรณ์มีระบบการควบคุมภายในที่ดีขึ้น ๒. สมาชิกช่วยตรวจสอบการทำงานของสหกรณ์มากขึ้น			✓		

สศท./สศส.	ลำดับที่	ชื่อสหกรณ์	ประเภท	การติดตั้งใช้งาน Smart mM				ระดับความสามารถในการใช้งานของสหกรณ์			ผลสัมฤทธิ์/ประโยชน์ที่สหกรณ์ได้รับจากการใช้งาน (ระบุ)	ระดับการใช้งานของผู้สอบบัญชี			ลักษณะการใช้งานของผู้สอบ (ระบุ)	หมายเหตุ
				Smart Member	Smart Manage	Smart Monitor	ใช้ทั้ง ๓ ประเภท	ใช้งานได้ อย่างไร	พอใช้ งานได้	ไม่ได้ ใช้งาน		ใช้ทุกครั้ง	ใช้บ้าง บางครั้ง	ไม่ได้ ใช้งาน		
เชียงใหม่	๓๒	สหกรณ์ออมทรัพย์ณศสหหารบที่ ๓๓ จำกัด	ออมทรัพย์	✓					✓		สมาชิกสามารถตรวจสอบยอดคงเหลือของทุนเรือนหุ้น เงินฝาก และเงินกู้ของตนเองได้			✓		
เชียงใหม่	๓๓	สหกรณ์ออมทรัพย์มหาวิทยาลัยแม่โจ้ จำกัด	ออมทรัพย์	✓					✓		สมาชิกสามารถตรวจสอบยอดคงเหลือของทุนเรือนหุ้น			✓		
เชียงใหม่	๓๔	สหกรณ์ออมทรัพย์โรงพยาบาลสวนปรุง จำกัด	ออมทรัพย์	✓				✓			สมาชิกช่วยตรวจสอบการทำงานของสหกรณ์มากขึ้น			✓		
เชียงใหม่	๓๕	สหกรณ์ออมทรัพย์พนักงานมูลนิธิโครงการหลวง จำกัด	ออมทรัพย์	✓					✓		สมาชิกสามารถตรวจสอบยอดคงเหลือของทุนเรือนหุ้น			✓		
รวม ๓๕ แห่ง				๓๕	๒๘	๒๘	๒๘	๙	๒๖	-		๒๗	-	๘		
เชียงราย	๑	สหกรณ์โคมมแม่ลาว จำกัด	การเกษตร	✓	✓	✓	✓		✓		๑. คณะกรรมการฯ สามารถติดตามผลการดำเนินงานของสหกรณ์ได้ทุกเวลา (Real time) หากมีการกิจอื่นที่ไม่สามารถเข้ามาสหกรณ์ได้ ๒. สมาชิกสามารถตรวจสอบยอดหุ้น เงินกู้ เงินฝาก และสัญญาที่ตนเองได้ค้ำประกันไว้ สมาชิกสามารถตรวจสอบยอดเงินใน Application Smartmember เพื่อความถูกต้องของจำนวนเงินการเพิ่ม-ลดหุ้น เงินฝาก ของตนเองกับสหกรณ์ได้อีกด้วย	✓			๑. ตรวจสอบยอดคงเหลือของสหกรณ์ ๒. ตรวจสอบความเคลื่อนไหวของหุ้นและเงินกู้ ๓. ตรวจสอบความสัมพันธ์ของรายได้-ค่าใช้จ่ายในแต่ละรอบเดือน ๔. ผู้สอบบัญชีสามารถตรวจสอบผลการดำเนินงานเบื้องต้นของสหกรณ์ รวมถึงการขอข้อมูลในการตรวจสอบบัญชีกับสหกรณ์ เพื่อสนับสนุนให้สหกรณ์บันทึกบัญชีให้เป็นปัจจุบันทำให้สหกรณ์มีการดำเนินงานที่สั้นไหล และผู้สอบบัญชีตรวจสอบได้ง่ายซึ่งทาง Smart Monitor จะประมวลผลข้อมูลจากการเงินของสหกรณ์มาเป็นอัตราส่วนทางการเงินเพื่อให้ผู้สอบบัญชีประเมินความเสี่ยงในการตรวจสอบแต่ละเรื่องหรือตั้งสังเกตในการตรวจสอบในด้านต่าง ๆ	
เชียงราย	๒	สหกรณ์เครดิตยูเนียนห้วยสามพลับพลา จำกัด	เครดิตยูเนียน	✓	✓	✓	✓		✓		๑. สหกรณ์สามารถนำข้อมูลมาใช้ในการบริหารงานให้มีประสิทธิภาพ	✓			๑. ตรวจสอบยอดคงเหลือของสหกรณ์ เพื่อวิเคราะห์รายการต่างๆ มีความผิดปกติหรือไม่ ๒. ตรวจสอบรายการเคลื่อนไหวของหุ้น เงินรับฝาก เงินกู้	ภาคเอกชน
เชียงราย	๓	สหกรณ์เครดิตยูเนียนบ้านป่าอ้อ จำกัด	เครดิตยูเนียน	✓	✓	✓	✓		✓		๑. คณะกรรมการสามารถตรวจสอบการดำเนินงานของสหกรณ์ได้ทุกที่ ทุกเวลา	✓			๑. ผู้สอบบัญชีสามารถติดตามการบันทึกบัญชีของสหกรณ์ให้เป็นปัจจุบันอยู่เสมอ โดยการเข้าระบบ smartmonitor หากไม่เป็นปัจจุบันผู้สอบบัญชีจะติดตามสอบถามเหตุผลกับสหกรณ์ต่อไป ๒. ผู้สอบบัญชีสามารถเข้าตรวจสอบข้อมูลที่อยู่ในระบบ smartmonitor เช่น การเคลื่อนไหวเงินสด การเคลื่อนไหวหุ้น การเคลื่อนไหวเงินกู้ ฯลฯ แล้วหากพบรายการผิดปกติ ผู้สอบบัญชีสามารถเข้าทำการดาวน์โหลดก่อนข้อมูลของสหกรณ์ได้ทันทีเพื่อนำก่อนข้อมูลเพื่อใช้ CAT ในการตรวจสอบอีกครั้ง ๓. สามารถนำข้อมูลดังกล่าวเข้าและนำไปที่ประชุมคณะกรรมการดำเนินการสหกรณ์ รวมถึงทำเป็นหนังสือแจ้งให้สหกรณ์ทราบถึงข้อสังเกตจากการตรวจสอบดังกล่าวข้างต้นได้	ภาคเอกชน
เชียงราย	๔	สหกรณ์ผู้เลี้ยงสัตว์เชียงราย จำกัด	ประมง	✓	✓	✓	✓		✓		๑. คณะกรรมการสามารถตรวจสอบการดำเนินงานของสหกรณ์ได้ทุกที่ ทุกเวลา ๒. คณะกรรมการสามารถใช้ข้อมูลเพื่อประกอบการตัดสินใจในการดำเนินงานได้อย่างทันสมัย และลดความเสี่ยงที่อาจเกิดขึ้น	✓			๑. ตรวจสอบงบการเงินของสหกรณ์เพื่อดูรายการเคลื่อนไหวที่ผิดปกติทางการเงิน	
เชียงราย	๕	สหกรณ์ อ.บ.ต. สันกลาง จำกัด	การเกษตร	✓	✓	✓	✓		✓		๑. คณะกรรมการฯ สามารถติดตามผลการดำเนินงานของสหกรณ์ได้ทุกเวลา(Real time) ๒. คณะกรรมการฯ ติดตามผลการดำเนินงานของฝ่ายจัดการหลังจากที่มีมติประชุมคณะกรรมการดำเนินการไปแล้วในแต่ละเดือน	✓			๑. ผู้สอบบัญชีสามารถติดตามการบันทึกบัญชีของสหกรณ์ให้เป็นปัจจุบันอยู่เสมอ โดยการเข้าระบบ smartmonitor หากไม่เป็นปัจจุบันผู้สอบบัญชีจะติดตามสอบถามเหตุผลกับสหกรณ์ต่อไป ๒. ผู้สอบบัญชีสามารถเข้าตรวจสอบข้อมูลที่อยู่ในระบบ smartmonitor เช่น การเคลื่อนไหวเงินสด การเคลื่อนไหวหุ้น การเคลื่อนไหวเงินกู้ ฯลฯ แล้วหากพบรายการผิดปกติ ผู้สอบบัญชีสามารถเข้าทำการดาวน์โหลดก่อนข้อมูลของสหกรณ์ได้ทันทีเพื่อนำก่อนข้อมูลมาใช้ CAT ในการตรวจสอบอีกครั้ง ๓. ผู้สอบบัญชีสามารถนำข้อมูลดังกล่าวไปและนำไปที่ประชุมคณะกรรมการดำเนินการสหกรณ์ รวมถึงทำเป็นหนังสือแจ้งให้สหกรณ์ทราบถึงข้อสังเกตจากการตรวจสอบดังกล่าวข้างต้นได้	

สศท./สศส.	ลำดับที่	ชื่อสหกรณ์	ประเภท	การติดตั้งการใช้งาน Smart mM				ระดับความสามารถในการใช้งานของสหกรณ์			ผลสัมฤทธิ์/ประโยชน์ที่สหกรณ์ได้รับจากการใช้งาน (ระบุ)	ระดับการใช้งานของผู้สอบบัญชี			ลักษณะการใช้งานของผู้สอบ (ระบุ)	หมายเหตุ
				Smart Member	Smart Manage	Smart Monitor	ใช้ทั้ง ๓ ประเภท	ใช้งานได้ อย่างดี	พอใช้ งานได้	ไม่ได้ ใช้งาน		ใช้ทุกครั้ง	ใช้บ้าง บางครั้ง	ไม่ได้ ใช้งาน		
เชียงราย	๖	สหกรณ์เครดิตยูเนียนสันตันทน จำกัด	เครดิตยูเนียน	✓	✓	✓	✓		✓		<p>๑. สมาชิกสามารถตรวจสอบ สถานะทางการเงินของตนเอง ได้ตลอดเวลา โดยสมาชิกสามารถดูยอดคลเหลือและรายการเคลื่อนไหวของ หุ้น, เงินกู้ และเงินรับฝาก อีกทั้งยังสามารถดูภาวะการค้ำประกันของสมาชิกสหกรณ์ เพื่อลดความเสี่ยงจากการเกิดทุจริต หรือข้อมูลที่คลาดเคลื่อนจากสหกรณ์ได้</p> <p>๒. คณะกรรมการสหกรณ์สามารถติดตามและตรวจสอบ การดำเนินงานของสหกรณ์ ผ่านระบบ ทำให้ คณะกรรมการสหกรณ์รู้ความเคลื่อนไหวทางการเงิน ยอดสะสมของสหกรณ์ และผลการดำเนินงานของสหกรณ์ โดยแสดงเป็นรายงานเคลื่อนไหวประจำวัน อัตราส่วนทางการเงิน เพื่อสนับสนุนการตัดสินใจได้อย่างถูกต้องทันการนี้ ในการลดความเสี่ยงที่ อาจเกิดขึ้น</p>	✓			<p>๑. ตรวจสอบงบทดลองของสหกรณ์เพื่อดูรายการเคลื่อนไหวที่ผิดปกติ</p> <p>๒. ตรวจสอบงบการเงินของสหกรณ์เพื่อเดือนกัยทางการเงินแก่สหกรณ์</p>	
เชียงราย	๗	สหกรณ์เครดิตยูเนียนรัตน จำกัด	เครดิตยูเนียน	✓	✓	✓	✓		✓		<p>๑. สมาชิกสามารถตรวจสอบข้อมูลของตนเองได้ทุกเวลา และคณะกรรมการสามารถตรวจสอบข้อมูลทางการเงินของสหกรณ์เพื่อใช้ข้อมูลช่วยในการตัดสินใจ และการบริหารงานของสหกรณ์ได้ตลอดเวลา</p> <p>๒. เจ้าหน้าที่สามารถใช้ application เป็นสื่อกลางในการส่งข้อมูลอิเล็กทรอนิกส์ให้ผู้สอบใช้ในการตรวจสอบบัญชี</p>	✓			๑. ตรวจสอบงบการเงินสหกรณ์เพื่อใช้ข้อมูลในการเดือนกัยทางการเงินแก่สหกรณ์	
เชียงราย	๘	สหกรณ์เครดิตยูเนียนสันมะแพน ๕๘ จำกัด	เครดิตยูเนียน	✓	✓	✓	✓		✓		<p>๑. คณะกรรมการฯ สามารถติดตามผลการดำเนินงานของสหกรณ์ได้ตลอดเวลา (Real time) หากมีภารกิจอื่นที่ไม่สามารถเข้ามาสหกรณ์ได้</p> <p>๒. คณะกรรมการสามารถตรวจสอบฐานะการเงินของสหกรณ์ได้ตลอดเวลา เพื่อใช้กำกับดูแลและติดตามการปฏิบัติงานของเจ้าหน้าที่ในการใช้ Smart manage ซึ่งเป็นไปตามวัตถุประสงค์ของโครงการฝึกอบรมเศรษฐกิจการเงินขั้นพื้นฐานแก่สมาชิกสหกรณ์ของกรมตรวจบัญชีสหกรณ์</p>	✓			<p>๑. ผู้สอบบัญชีสามารถติดตามการบันทึบบัญชีของสหกรณ์ให้เป็นปัจจุบันอยู่เสมอ โดยการเข้าระบบ smartmonitor หากไม่เป็นปัจจุบันผู้สอบบัญชีจะติดตามสอบถามเหตุผลกับสหกรณ์ต่อไป</p> <p>๒. ผู้สอบบัญชีสามารถเข้าตรวจสอบข้อมูลที่อยู่ในระบบ smartmonitor เช่น การเคลื่อนไหวเงินสด การเคลื่อนไหวหุ้น การเคลื่อนไหวเงินกู้ ฯลฯ แล้วหากพบรายการผิดปกติ ผู้สอบบัญชีสามารถเข้าทำการดาวน์โหลดก่อนข้อมูลของสหกรณ์ได้ทันทีเพื่อนำก่อนข้อมูลมาใช้ CAT ในการตรวจสอบอีกครั้ง</p> <p>๓. ผู้สอบบัญชีสามารถเปิดดูข้อมูลของสหกรณ์และนำข้อมูล ไปใช้ในการวางแผนงานการตรวจสอบบัญชีระหว่างปี/ประจำปี ได้ทันทีและสามารถนำอัตราส่วนทางการเงินมาช่วยวิเคราะห์ให้กับสหกรณ์ เพื่อเดือนกัยให้สหกรณ์ทราบถึงอัตราส่วนที่จะส่งผลกระทบต่อดำเนินงานของสหกรณ์ได้อย่างรวดเร็ว</p> <p>๔. ผู้สอบบัญชีสามารถนำข้อมูลดังกล่าวไปแนะนำในที่ประชุม คณะกรรมการดำเนินการสหกรณ์ รวมถึงทำเป็นหนังสือแจ้งให้สหกรณ์ทราบถึงข้อสังเกตจากการตรวจสอบดังกล่าวข้างต้นได้</p>	

สศท./สศส.	ลำดับที่	ชื่อสหกรณ์	ประเภท	การติดตั้งใช้งาน Smart mM				ระดับความพร้อมในการใช้งานของสหกรณ์			ผลสัมฤทธิ์/ประโยชน์ที่สหกรณ์ได้รับจากการใช้งาน (ระบุ)	ระดับการใช้งานของผู้สอบบัญชี			ลักษณะการใช้งานของผู้สอบ (ระบุ)	หมายเหตุ
				Smart Member	Smart Manage	Smart Monitor	ใช้ทั้ง ๓ ประเภท	ใช้งานได้ อย่างไร	พอใช้ งานได้	ไม่ได้ ใช้งาน		ใช้ทุกครั้ง	ใช้บ้าง บางครั้ง	ไม่ได้ ใช้งาน		
เชียงใหม่	๙	สหกรณ์โคมนมต้า - สันทรายงาม จำกัด	การเกษตร	✓	✓	✓	✓		✓		๑. สมาชิกสามารถตรวจสอบ ฐานทางการเงินของตนเอง ได้ตลอดเวลา โดยสมาชิกสามารถดูยอดคงเหลือและ รายการเคลื่อนไหว ของ หุ้น, เงินกู้ และเงินรับฝาก อีกทั้งยังสามารถดูภาวะการดำเนินงานของสมาชิกสหกรณ์ เพื่อลดความเสี่ยงจากการเกิดทุจริต หรือข้อมูลที่คลาดเคลื่อนจากสหกรณ์ได้ ๒. คณะกรรมการสหกรณ์สามารถติดตามและตรวจสอบ การดำเนินงานของสหกรณ์ ผ่านระบบทำให้ คณะกรรมการสหกรณ์มีความเคลื่อนไหวทางการเงิน ยอด สะสมของสหกรณ์ และผลการดำเนินงานของสหกรณ์ โดยแสดงเป็นรายงานเคลื่อนไหวประจำวัน อัตราส่วนทาง การเงิน เพื่อสนับสนุนการตัดสินใจได้อย่างถูกต้องทั้ง การเงิน ในการลดความเสี่ยงที่อาจเกิดขึ้น	✓			๑. ตรวจสอบงบทดลองของสหกรณ์เพื่อดูรายการเคลื่อนไหวที่ผิดปกติ ๒. ตรวจสอบงบการเงินของสหกรณ์เพื่อเดือนกัญทางการเงินแก่สหกรณ์	
		รวม ๙ แห่ง		๙	๙	๙	๙	-	๙	-		๙	-	-		
น่าน	๑	สหกรณ์การเกษตรเมืองน่าน จำกัด	การเกษตร	✓	✓	✓	✓	✓			๑. คณะกรรมการสามารถข้อมูลได้ทันเหตุการณ์ ช่วย	✓			๑. ดูงบทดลองของสหกรณ์	
น่าน	๒	สหกรณ์การเกษตรสันติสุข จำกัด	การเกษตร	✓	✓	✓	✓		✓		๑. คณะกรรมการดูข้อมูลได้ทันเหตุการณ์ ช่วยตรวจสอบ การทำงานของสหกรณ์ ๒. สมาชิกสามารถดูข้อมูลการเคลื่อนไหวของตนเองได้ ประหยัดเวลาในการติดต่อสหกรณ์ และช่วยตรวจสอบ การทำงานของสหกรณ์	✓			๑. ดูงบทดลองของสหกรณ์ ๒. ดูรายการเคลื่อนไหวทางการเงิน เพื่อใช้ข้อมูลในการวางแผนงานสอบ บัญชี	
น่าน	๓	สหกรณ์การเกษตรรณน้อย จำกัด	การเกษตร	✓	✓	✓	✓		✓		๑. คณะกรรมการดูข้อมูลได้ทันเหตุการณ์ ช่วยตรวจสอบ การทำงานของสหกรณ์ ๒. สมาชิกสามารถดูข้อมูลการเคลื่อนไหวของตนเองได้ ประหยัดเวลาในการติดต่อสหกรณ์ และช่วยตรวจสอบ การทำงานของสหกรณ์	✓			๑. ดูงบทดลองของสหกรณ์ ๒. ดูรายการเคลื่อนไหวทางการเงิน เพื่อใช้ข้อมูลในการวางแผนงานสอบ บัญชี	
น่าน	๔	สหกรณ์การเกษตรเวียงสา จำกัด	การเกษตร		✓	✓			✓		๑. คณะกรรมการดูข้อมูลได้ทันเหตุการณ์ ช่วยตรวจสอบ การทำงานของสหกรณ์	✓			๑. ดูงบทดลองของสหกรณ์	
น่าน	๕	สหกรณ์การเกษตรเพื่อการตลาดลูกค้า ธกส. น่าน จำกัด	การเกษตร		✓	✓			✓		๑. คณะกรรมการดูข้อมูลได้ทันเหตุการณ์ ช่วยตรวจสอบ การทำงานของสหกรณ์	✓			๑. ดูงบทดลองของสหกรณ์	
น่าน	๖	สหกรณ์ออมทรัพย์เจ้าหน้าที่สหกรณ์น่าน จำกัด	ออมทรัพย์	✓					✓		๑. สมาชิกสามารถดูข้อมูลการเคลื่อนไหวของตนเองได้ ประหยัดเวลาในการติดต่อสหกรณ์ และช่วยตรวจสอบ การทำงานของสหกรณ์			✓		ภาคเอกชน
น่าน	๗	สหกรณ์ออมทรัพย์กำนัน ผู้ใหญ่บ้าน และอส.บ้านหลวง จำกัด	ออมทรัพย์	✓					✓		๑. สมาชิกสามารถดูข้อมูลการเคลื่อนไหวของตนเองได้ ประหยัดเวลาในการติดต่อสหกรณ์ และช่วยตรวจสอบ การทำงานของสหกรณ์			✓		ภาคเอกชน
		รวม ๗ แห่ง		๕	๕	๕	๓	๑	๖	-		๕	-	๖		
ลำปาง	๑	สหกรณ์การเกษตรห้างฉัตร จำกัด	การเกษตร	✓	✓	✓	✓		✓		๑. คณะกรรมการช่วยตรวจสอบการทำงานของสหกรณ์ มากขึ้น	✓			๑. ดูงบทดลองของสหกรณ์	
ลำปาง	๒	สหกรณ์การเกษตรวังเหนือ จำกัด	การเกษตร	✓	✓	✓	✓		✓		๑. คณะกรรมการช่วยตรวจสอบการทำงานของสหกรณ์ มากขึ้น ๒. คณะกรรมการใช้ข้อมูลเพื่อเปรียบเทียบผลการ ดำเนินงานของแต่ละธุรกิจ	✓			๑. ดูรายการเคลื่อนไหวทางการเงิน เพื่อใช้เป็นข้อมูลในการวางแผน งานสอบบัญชี	
ลำปาง	๓	สหกรณ์เครดิตยูเนียนหอมม่วงแจ๊ง จำกัด	การเกษตร	✓	✓	✓	✓		✓		๑. คณะกรรมการช่วยตรวจสอบการทำงานของสหกรณ์ มากขึ้น	✓			๑. ดูงบทดลองของสหกรณ์	
ลำปาง	๔	สหกรณ์การเกษตรแจ้ห่ม จำกัด	การเกษตร	✓	✓	✓	✓		✓		๑. คณะกรรมการช่วยตรวจสอบการทำงานของสหกรณ์ มากขึ้น	✓			๑. ดูงบทดลองของสหกรณ์และรายการเคลื่อนไหวทางการเงินเพื่อใช้เป็น ข้อมูลในการวางแผนงานสอบบัญชี	

สศท./สศส.	ลำดับที่	ชื่อสหกรณ์	ประเภท	การติดตั้งการใช้งาน Smart mM				ระดับความสามารถในการใช้งานของสหกรณ์			ผลสัมฤทธิ์/ประโยชน์ที่สหกรณ์ได้รับจากการใช้งาน (ระบุ)	ระดับการใช้งานของผู้สอบบัญชี			ลักษณะการใช้งานของผู้สอบ (ระบุ)	หมายเหตุ
				Smart Member	Smart Manage	Smart Monitor	ใช้ทั้ง ๓ ประเภท	ใช้งานได้ อย่างไร	พอใช้งานได้	ไม่ได้ใช้งาน		ใช้ทุกครั้ง	ใช้บ้าง บางครั้ง	ไม่ได้ใช้งาน		
ลำปาง	๕	สหกรณ์การเกษตรนิคมฯ กัวลม จำกัด	การเกษตร	✓	✓	✓	✓		✓		๑. สหกรณ์มีระบบการควบคุมภายในที่ดีขึ้น	✓			๑. ดูปบทดลองของสหกรณ์	
ลำปาง	๖	สหกรณ์การเกษตรสบปราบ จำกัด	การเกษตร	✓	✓	✓	✓		✓		๑. คณะกรรมการช่วยตรวจสอบการทำงานของสหกรณ์มากขึ้น ๒. คณะกรรมการใช้ข้อมูลเพื่อเปรียบเทียบผลการดำเนินงานของแต่ละธุรกิจ	✓			๑. ดูรายการเคลื่อนไหวทางการเงิน เพื่อใช้เป็นข้อมูลในการวางแผนงานสอบบัญชี	
ลำปาง	๗	สหกรณ์การเกษตรแม่เงาพัฒนา จำกัด	การเกษตร	✓	✓	✓	✓		✓		๑. คณะกรรมการช่วยตรวจสอบการทำงานของสหกรณ์มากขึ้น	✓			๑. ดูรายการเคลื่อนไหวทางการเงิน เพื่อใช้เป็นข้อมูลในการวางแผนงานสอบบัญชี	
ลำปาง	๘	สหกรณ์เครดิตยูเนียนโทกหัวช้างร่วมใจ จำกัด	การเกษตร	✓	✓	✓	✓		✓		๑. คณะกรรมการช่วยตรวจสอบการทำงานของสหกรณ์มากขึ้น	✓			๑. ดูปบทดลองของสหกรณ์	
ลำปาง	๙	สหกรณ์การเกษตรบ้านแลง จำกัด	การเกษตร	✓	✓	✓	✓	✓			๑. คณะกรรมการช่วยตรวจสอบการทำงานของสหกรณ์มากขึ้น ๒. สมาชิกสามารถตรวจสอบข้อมูลด้วยตนเองได้สะดวกและรวดเร็ว	✓			๑. ดูปบทดลองของสหกรณ์	
ลำปาง	๑๐	สหกรณ์การเกษตรเมืองลำปาง จำกัด	การเกษตร	✓	✓	✓	✓		✓		๑. คณะกรรมการช่วยตรวจสอบการทำงานของสหกรณ์มากขึ้น ๒. คณะกรรมการใช้ข้อมูลเพื่อเปรียบเทียบผลการดำเนินงานของแต่ละธุรกิจ	✓			๑. ดูรายการเคลื่อนไหวทางการเงิน เพื่อใช้เป็นข้อมูลในการวางแผนงานสอบบัญชี	
ลำปาง	๑๑	สหกรณ์ผู้ใช้น้ำฝายยางประมงสูง จำกัด	การเกษตร	✓	✓	✓	✓		✓		๑. คณะกรรมการช่วยตรวจสอบการทำงานของสหกรณ์มากขึ้น	✓			๑. ดูปบทดลองของสหกรณ์และรายการเคลื่อนไหวทางการเงินเพื่อใช้เป็นข้อมูลในการวางแผนงานสอบบัญชี	
ลำปาง	๑๒	สหกรณ์โคมนครลำปาง จำกัด	การเกษตร	✓	✓	✓	✓		✓		๑. คณะกรรมการช่วยตรวจสอบการทำงานของสหกรณ์มากขึ้น ๒. คณะกรรมการใช้ข้อมูลเพื่อเปรียบเทียบผลการดำเนินงานของแต่ละธุรกิจ	✓			๑. ดูรายการเคลื่อนไหวทางการเงิน เพื่อใช้เป็นข้อมูลในการวางแผนงานสอบบัญชี	
ลำปาง	๑๓	สหกรณ์นิคมห้างฉัตร จำกัด	นิคม	✓	✓	✓	✓	✓			๑. คณะกรรมการช่วยตรวจสอบการทำงานของสหกรณ์มากขึ้น	✓			๑. ดูปบทดลองของสหกรณ์	
ลำปาง	๑๔	สหกรณ์การเกษตรเพื่อการตลาดลูกค้า อ.ก.ส.ลำปาง จำกัด	การเกษตร		✓	✓			✓		๑. คณะกรรมการช่วยตรวจสอบการทำงานของสหกรณ์มากขึ้น	✓			๑. ดูปแสดงฐานะการเงิน	
ลำปาง	๑๕	สหกรณ์เครดิตยูเนียนวังศิลาท่าแม่ส จำกัด	เครดิตยูเนียน	✓					✓		๑. สมาชิกสามารถดูข้อมูลการเคลื่อนไหวของตนเองได้			✓	-	
ลำปาง	๑๖	สหกรณ์ออมทรัพย์โรงเรียนตำรวจภูธร ๕ จำกัด	ออมทรัพย์	✓					✓		๑. สมาชิกสามารถดูข้อมูลการเคลื่อนไหวของตนเองได้			✓	-	
		รวม ๑๖ แห่ง		๑๕	๑๔	๑๔	๑๓	๒	๑๔	-		๑๔	-	๒		
แพร่	๑	สหกรณ์การเกษตรเมืองแพร่ จำกัด	การเกษตร	✓	✓	✓	✓	✓			๑. สหกรณ์มีค่าใช้จ่ายลดลง ๒. สหกรณ์มีระบบการควบคุมภายในที่ดีขึ้น ๓. สมาชิกช่วยตรวจสอบการทำงานของสหกรณ์มากขึ้น ๔. กรรมการสามารถดูสถานะทางการเงินได้ตลอดเวลา ๕. สมาชิกสามารถดูรายการเคลื่อนไหวทางการเงินของตนเองได้ง่าย ๖. สมาชิกสหกรณ์ สำหรับตรวจสอบฐานะทางการเงินของตนเองได้ตลอดเวลา ๗. สหกรณ์ในการตรวจสอบการดำเนินงานของสหกรณ์ประจำวันอย่างรวดเร็ว	✓			๑. การตรวจสอบบัญชีเบื้องต้น โดยใช้ข้อมูลที่ช่วยในการประเมินความพร้อมและทำการประเมินความเสี่ยงในการสอบบัญชี นำข้อมูลที่ได้ไปวางแผน กำหนดขอบเขตการตรวจสอบ ทวนไหลข้อมูล (DATA) และใช้เครื่องมือช่วยในการตรวจสอบ (CATs) ๒. ติดตามความเคลื่อนไหวและความผิดปกติทางการเงินของสหกรณ์ ๓. เปรียบเทียบปริมาณธุรกิจกับแผนงานที่สหกรณ์กำหนด ๔. นำข้อมูลเพื่อวิเคราะห์โครงสร้างทางการเงินของสหกรณ์ (แหล่งที่มาและใช้ไปของเงินทุนสหกรณ์) ๕. วิเคราะห์ระดับการเฝ้าระวังและเตือนภัยทางการเงินจากการวิเคราะห์อัตราส่วนทางการเงิน ๖. ดูอัตราส่วนทางการเงินของสหกรณ์ ๗. ผู้สอบบัญชีและผู้กำกับดูแลติดตามความเคลื่อนไหว และความผิดปกติทางการเงินของสหกรณ์ได้แบบวันต่อวัน เพื่อนำมาวิเคราะห์และตรวจสอบสหกรณ์ได้ก่อนที่จะเกิดปัญหา	

สศท./สศส.	ลำดับที่	ชื่อสหกรณ์	ประเภท	การติดตั้งการใช้งาน Smart mM				ระดับความสามารถในการใช้งานของสหกรณ์			ผลสัมฤทธิ์/ประโยชน์ที่สหกรณ์ได้รับจากการใช้งาน (ระบุ)	ระดับการใช้งานของผู้สอบบัญชี			ลักษณะการใช้งานของผู้สอบ (ระบุ)	หมายเหตุ
				Smart Member	Smart Manage	Smart Monitor	ใช้ทั้ง ๓ ประเภท	ใช้งานได้	พอใช้งานได้	ไม่ได้ใช้งาน		ใช้ทุกครั้ง	ใช้บ้างบางครั้ง	ไม่ได้ใช้งาน		
แพร์	๒	สหกรณ์ผู้ใช้น้ำฝ้ายงามแม่มอม จำกัด	การเกษตร	✓	✓	✓	✓		✓		<p>๑. สหกรณ์มีค่าใช้จ่ายลดลง</p> <p>๒. สหกรณ์มีระบบการควบคุมภายในที่ดีขึ้น</p> <p>๓. สมาชิกช่วยตรวจสอบการทำงานของสหกรณ์มากขึ้น</p> <p>๔. กรรมการสามารถดูสถานะทางการเงินได้ตลอดเวลา</p> <p>๕. สมาชิกสามารถดูรายการเคลื่อนไหวทางการเงินของตนเองได้ง่าย</p> <p>๖. สมาชิกสหกรณ์ สำหรับตรวจสอบฐานะทางการเงินของตนเองได้ตลอดเวลา</p> <p>๗. สหกรณ์ในการตรวจสอบการดำเนินงานของสหกรณ์ประจำวันอย่างรวดเร็ว</p>		✓		<p>๑. การตรวจสอบบัญชีเบื้องต้น โดยใช้ข้อมูลที่ได้ช่วยในการประเมินความพร้อมและทำการประเมินความเสี่ยงในการสอบบัญชี นำข้อมูลที่ได้ไปวางแผน กำหนดขอบเขตการตรวจสอบ ทวนไหลข้อมูล (DATA) และใช้เครื่องมือช่วยในการตรวจสอบ (CATS)</p> <p>๒. ติดตามความเคลื่อนไหวและความผิดปกติทางการเงินของสหกรณ์</p> <p>๓. เปรียบเทียบปริมาณธุรกิจกับแผนงานที่สหกรณ์กำหนด</p> <p>๔. นำข้อมูลเพื่อวิเคราะห์โครงสร้างทางการเงินของสหกรณ์ (แหล่งที่มาและใช้ไปของเงินทุนสหกรณ์)</p> <p>๕. วิเคราะห์ระดับการเผื่อระวังและเดือนกึ่งทางการเงินจากการวิเคราะห์อัตราส่วนทางการเงิน</p> <p>๖. ดูอัตราส่วนทางการเงินของสหกรณ์</p> <p>๗. ผู้สอบบัญชีและผู้กำกับดูแลติดตามความเคลื่อนไหว และความผิดปกติทางการเงินของสหกรณ์ได้แบบวันต่อวัน เพื่อนำมาวิเคราะห์และตรวจสอบสหกรณ์ได้ก่อนที่จะเกิดปัญหา</p>	
แพร์	๓	สหกรณ์เครดิตยูเนียนเวียงดง จำกัด	เครดิตยูเนียน	✓	✓	✓	✓		✓		<p>๑. สหกรณ์มีค่าใช้จ่ายลดลง</p> <p>๒. สหกรณ์มีระบบการควบคุมภายในที่ดีขึ้น</p> <p>๓. สมาชิกช่วยตรวจสอบการทำงานของสหกรณ์มากขึ้น</p> <p>๔. กรรมการสามารถดูสถานะทางการเงินได้ตลอดเวลา</p> <p>๕. สมาชิกสามารถดูรายการเคลื่อนไหวทางการเงินของตนเองได้ง่าย</p> <p>๖. สมาชิกสหกรณ์ สำหรับตรวจสอบฐานะทางการเงินของตนเองได้ตลอดเวลา</p> <p>๗. สหกรณ์ในการตรวจสอบการดำเนินงานของสหกรณ์ประจำวันอย่างรวดเร็ว</p>		✓		<p>๑. การตรวจสอบบัญชีเบื้องต้น โดยใช้ข้อมูลที่ได้ช่วยในการประเมินความพร้อมและทำการประเมินความเสี่ยงในการสอบบัญชี นำข้อมูลที่ได้ไปวางแผน กำหนดขอบเขตการตรวจสอบ ทวนไหลข้อมูล (DATA) และใช้เครื่องมือช่วยในการตรวจสอบ (CATS)</p> <p>๒. ติดตามความเคลื่อนไหวและความผิดปกติทางการเงินของสหกรณ์</p> <p>๓. เปรียบเทียบปริมาณธุรกิจกับแผนงานที่สหกรณ์กำหนด</p> <p>๔. นำข้อมูลเพื่อวิเคราะห์โครงสร้างทางการเงินของสหกรณ์ (แหล่งที่มาและใช้ไปของเงินทุนสหกรณ์)</p> <p>๕. วิเคราะห์ระดับการเผื่อระวังและเดือนกึ่งทางการเงินจากการวิเคราะห์อัตราส่วนทางการเงิน</p> <p>๖. ดูอัตราส่วนทางการเงินของสหกรณ์</p> <p>๗. ผู้สอบบัญชีและผู้กำกับดูแลติดตามความเคลื่อนไหว และความผิดปกติทางการเงินของสหกรณ์ได้แบบวันต่อวัน เพื่อนำมาวิเคราะห์และตรวจสอบสหกรณ์ได้ก่อนที่จะเกิดปัญหา</p>	
แพร์	๔	สหกรณ์การเกษตรสูงเนิน จำกัด	การเกษตร	✓	✓	✓	✓	✓			<p>๑. สหกรณ์มีค่าใช้จ่ายลดลง</p> <p>๒. สหกรณ์มีระบบการควบคุมภายในที่ดีขึ้น</p> <p>๓. สมาชิกช่วยตรวจสอบการทำงานของสหกรณ์มากขึ้น</p> <p>๔. กรรมการสามารถดูสถานะทางการเงินได้ตลอดเวลา</p> <p>๕. สมาชิกสามารถดูรายการเคลื่อนไหวทางการเงินของตนเองได้ง่าย</p> <p>๖. สมาชิกสหกรณ์ สำหรับตรวจสอบฐานะทางการเงินของตนเองได้ตลอดเวลา</p> <p>๗. สหกรณ์ในการตรวจสอบการดำเนินงานของสหกรณ์ประจำวันอย่างรวดเร็ว</p>	✓			<p>๑. การตรวจสอบบัญชีเบื้องต้น โดยใช้ข้อมูลที่ได้ช่วยในการประเมินความพร้อมและทำการประเมินความเสี่ยงในการสอบบัญชี นำข้อมูลที่ได้ไปวางแผน กำหนดขอบเขตการตรวจสอบ ทวนไหลข้อมูล (DATA) และใช้เครื่องมือช่วยในการตรวจสอบ (CATS)</p> <p>๒. ติดตามความเคลื่อนไหวและความผิดปกติทางการเงินของสหกรณ์</p> <p>๓. เปรียบเทียบปริมาณธุรกิจกับแผนงานที่สหกรณ์กำหนด</p> <p>๔. นำข้อมูลเพื่อวิเคราะห์โครงสร้างทางการเงินของสหกรณ์ (แหล่งที่มาและใช้ไปของเงินทุนสหกรณ์)</p> <p>๕. วิเคราะห์ระดับการเผื่อระวังและเดือนกึ่งทางการเงินจากการวิเคราะห์อัตราส่วนทางการเงิน</p> <p>๖. ดูอัตราส่วนทางการเงินของสหกรณ์</p> <p>๗. ผู้สอบบัญชีและผู้กำกับดูแลติดตามความเคลื่อนไหว และความผิดปกติทางการเงินของสหกรณ์ได้แบบวันต่อวัน เพื่อนำมาวิเคราะห์และตรวจสอบสหกรณ์ได้ก่อนที่จะเกิดปัญหา</p>	

สศท./สศส.	ลำดับที่	ชื่อสหกรณ์	ประเภท	การติดตั้งการใช้งาน Smart mM				ระดับความสามารถในการใช้งานของสหกรณ์			ผลสัมฤทธิ์/ประโยชน์ที่สหกรณ์ได้รับจากการใช้งาน (ระบุ)	ระดับการใช้งานของผู้สอบบัญชี			ลักษณะการใช้งานของผู้สอบ (ระบุ)	หมายเหตุ
				Smart Member	Smart Manage	Smart Monitor	ใช้ทั้ง ๓ ประเภท	ใช้งานได้ อย่างไร	พอใช้ งานได้	ไม่ได้ ใช้งาน		ใช้ทุกครั้ง	ใช้บ้าง บางครั้ง	ไม่ได้ ใช้งาน		
แพร์	๕	สหกรณ์การเกษตรร่องขวาง จำกัด	การเกษตร	✓	✓	✓	✓	✓			๑. สหกรณ์มีค่าใช้จ่ายลดลง ๒. สหกรณ์มีระบบการควบคุมภายในที่ดีขึ้น ๓. สมาชิกช่วยตรวจสอบการทำงานของสหกรณ์มากขึ้น ๔. กรรมการสามารถดูสถานะทางการเงินได้ตลอดเวลา ๕. สมาชิกสามารถดูรายการเคลื่อนไหวทางการเงินของตนได้ง่าย ๖. สมาชิกสหกรณ์ สำหรับตรวจสอบฐานะทางการเงินของตนเองได้ตลอดเวลา ๗. สหกรณ์ในการตรวจสอบการดำเนินงานของสหกรณ์ประจำวันอย่างรวดเร็ว	✓			๑. การตรวจสอบบัญชีเบื้องต้น โดยใช้ข้อมูลที่ได้ช่วยในการประเมินความพร้อมและทำการประเมินความเสี่ยงในการสอบบัญชี นำข้อมูลที่ได้ไปวางแผน กำหนดขอบเขตการตรวจสอบ ทวนไหลข้อมูล (DATA) และใช้เครื่องมือช่วยในการตรวจสอบ (CATS) ๒. ติดตามความเคลื่อนไหวและความผิดปกติทางการเงินของสหกรณ์ ๓. เปรียบเทียบปริมาณธุรกิจกับแผนงานที่สหกรณ์กำหนด ๔. นำข้อมูลเพื่อวิเคราะห์โครงสร้างทางการเงินของสหกรณ์ (แหล่งที่มาและใช้ไปของเงินทุนสหกรณ์) ๕. วิเคราะห์ระดับการเผื่อระวังและเดือนกึ่งทางการเงินจากการวิเคราะห์อัตราส่วนทางการเงิน ๖. ดูอัตราส่วนทางการเงินของสหกรณ์ ๗. ผู้สอบบัญชีและผู้กำกับดูแลติดตามความเคลื่อนไหว และความผิดปกติทางการเงินของสหกรณ์ได้แบบวันต่อวัน เพื่อนำมาวิเคราะห์และตรวจสอบสหกรณ์ได้ก่อนที่จะเกิดปัญหา	
แพร์	๖	สหกรณ์บริการผลิตภัณฑ์ไม้ น้ำชา-หัวฝ้าย จำกัด	บริการ	✓	✓	✓	✓		✓		๑. สหกรณ์มีค่าใช้จ่ายลดลง ๒. สหกรณ์มีระบบการควบคุมภายในที่ดีขึ้น ๓. สมาชิกช่วยตรวจสอบการทำงานของสหกรณ์มากขึ้น ๔. กรรมการสามารถดูสถานะทางการเงินได้ตลอดเวลา ๕. สมาชิกสามารถดูรายการเคลื่อนไหวทางการเงินของตนได้ง่าย ๖. สมาชิกสหกรณ์ สำหรับตรวจสอบฐานะทางการเงินของตนเองได้ตลอดเวลา ๗. สหกรณ์ในการตรวจสอบการดำเนินงานของสหกรณ์ประจำวันอย่างรวดเร็ว		✓		๑. การตรวจสอบบัญชีเบื้องต้น โดยใช้ข้อมูลที่ได้ช่วยในการประเมินความพร้อมและทำการประเมินความเสี่ยงในการสอบบัญชี นำข้อมูลที่ได้ไปวางแผน กำหนดขอบเขตการตรวจสอบ ทวนไหลข้อมูล (DATA) และใช้เครื่องมือช่วยในการตรวจสอบ (CATS) ๒. ติดตามความเคลื่อนไหวและความผิดปกติทางการเงินของสหกรณ์ ๓. เปรียบเทียบปริมาณธุรกิจกับแผนงานที่สหกรณ์กำหนด ๔. นำข้อมูลเพื่อวิเคราะห์โครงสร้างทางการเงินของสหกรณ์ (แหล่งที่มาและใช้ไปของเงินทุนสหกรณ์) ๕. วิเคราะห์ระดับการเผื่อระวังและเดือนกึ่งทางการเงินจากการวิเคราะห์อัตราส่วนทางการเงิน ๖. ดูอัตราส่วนทางการเงินของสหกรณ์ ๗. ผู้สอบบัญชีและผู้กำกับดูแลติดตามความเคลื่อนไหว และความผิดปกติทางการเงินของสหกรณ์ได้แบบวันต่อวัน เพื่อนำมาวิเคราะห์และตรวจสอบสหกรณ์ได้ก่อนที่จะเกิดปัญหา	
แพร์	๗	สหกรณ์บริการผลิตภัณฑ์ไม้ น้ำพูน จำกัด	บริการ	✓	✓	✓	✓		✓		๑. สหกรณ์มีค่าใช้จ่ายลดลง ๒. สหกรณ์มีระบบการควบคุมภายในที่ดีขึ้น ๓. สมาชิกช่วยตรวจสอบการทำงานของสหกรณ์มากขึ้น ๔. กรรมการสามารถดูสถานะทางการเงินได้ตลอดเวลา ๕. สมาชิกสามารถดูรายการเคลื่อนไหวทางการเงินของตนได้ง่าย ๖. สมาชิกสหกรณ์ สำหรับตรวจสอบฐานะทางการเงินของตนเองได้ตลอดเวลา ๗. สหกรณ์ในการตรวจสอบการดำเนินงานของสหกรณ์ประจำวันอย่างรวดเร็ว		✓		๑. การตรวจสอบบัญชีเบื้องต้น โดยใช้ข้อมูลที่ได้ช่วยในการประเมินความพร้อมและทำการประเมินความเสี่ยงในการสอบบัญชี นำข้อมูลที่ได้ไปวางแผน กำหนดขอบเขตการตรวจสอบ ทวนไหลข้อมูล (DATA) และใช้เครื่องมือช่วยในการตรวจสอบ (CATS) ๒. ติดตามความเคลื่อนไหวและความผิดปกติทางการเงินของสหกรณ์ ๓. เปรียบเทียบปริมาณธุรกิจกับแผนงานที่สหกรณ์กำหนด ๔. นำข้อมูลเพื่อวิเคราะห์โครงสร้างทางการเงินของสหกรณ์ (แหล่งที่มาและใช้ไปของเงินทุนสหกรณ์) ๕. วิเคราะห์ระดับการเผื่อระวังและเดือนกึ่งทางการเงินจากการวิเคราะห์อัตราส่วนทางการเงิน ๖. ดูอัตราส่วนทางการเงินของสหกรณ์ ๗. ผู้สอบบัญชีและผู้กำกับดูแลติดตามความเคลื่อนไหว และความผิดปกติทางการเงินของสหกรณ์ได้แบบวันต่อวัน เพื่อนำมาวิเคราะห์และตรวจสอบสหกรณ์ได้ก่อนที่จะเกิดปัญหา	

สศท./สศส.	ลำดับที่	ชื่อสหกรณ์	ประเภท	การติดตั้งการใช้งาน Smart mM				ระดับความสามารถในการใช้งานของสหกรณ์			ผลสัมฤทธิ์/ประโยชน์ที่สหกรณ์ได้รับจากการใช้งาน (ระบุ)	ระดับการใช้งานของผู้สอบบัญชี			ลักษณะการใช้งานของผู้สอบ (ระบุ)	หมายเหตุ
				Smart Member	Smart Manage	Smart Monitor	ใช้ทั้ง ๓ ประเภท	ใช้งานได้ อย่างไร	พอใช้งานได้	ไม่ได้ใช้งาน		ใช้ทุกครั้ง	ใช้บ้าง บางครั้ง	ไม่ได้ใช้งาน		
แพร่	๘	สหกรณ์การเกษตรเมืองสอง จำกัด	การเกษตร	✓	✓	✓	✓		✓		๑. สหกรณ์มีค่าใช้จ่ายลดลง ๒. สหกรณ์มีระบบการควบคุมภายในที่ดีขึ้น ๓. สมาชิกช่วยตรวจสอบการทำงานของสหกรณ์มากขึ้น ๔. กรรมการสามารถดูสถานะทางการเงินได้ตลอดเวลา ๕. สมาชิกสามารถดูรายการเคลื่อนไหวทางการเงินของตนเองได้ง่าย ๖. สมาชิกสหกรณ์ สำหรับตรวจสอบฐานะทางการเงินของตนเองได้ตลอดเวลา ๗. สหกรณ์ในการตรวจสอบการดำเนินการของสหกรณ์ประจำวันอย่างรวดเร็ว		✓		๑. การตรวจสอบบัญชีเบื้องต้น โดยใช้ข้อมูลที่ได้ช่วยในการประเมินความพร้อมและทำการประเมินความเสี่ยงในการสอบบัญชี นำข้อมูลที่ได้ไปวางแผน กำหนดขอบเขตการตรวจสอบ ทวนข้อมูล (DATA) และใช้เครื่องมือช่วยในการตรวจสอบ (CATs) ๒. ติดตามความเคลื่อนไหวและความผิดปกติทางการเงินของสหกรณ์ ๓. เปรียบเทียบปริมาณธุรกิจกับแผนงานที่สหกรณ์กำหนด ๔. นำข้อมูลเพื่อวิเคราะห์โครงสร้างทางการเงินของสหกรณ์ (แหล่งที่มาและใช้ไปของเงินทุนสหกรณ์) ๕. วิเคราะห์ระดับการเผื่อสำรองและเดือนกักทางการเงินจากการวิเคราะห์อัตราส่วนทางการเงิน ๖. ดูอัตราส่วนทางการเงินของสหกรณ์ ๗. ผู้สอบบัญชีและผู้กำกับดูแลติดตามความเคลื่อนไหว และความผิดปกติทางการเงินของสหกรณ์ได้แบบวันต่อวัน เพื่อนำมาวิเคราะห์และตรวจสอบสหกรณ์ได้ก่อนที่จะเกิดปัญหา	
แพร่	๙	สหกรณ์การเกษตรศุกนิมิตห้วยโรง-ไผ่โพน จำกัด	การเกษตร	✓	✓	✓	✓		✓		๑. สหกรณ์มีค่าใช้จ่ายลดลง ๒. สหกรณ์มีระบบการควบคุมภายในที่ดีขึ้น ๓. สมาชิกช่วยตรวจสอบการทำงานของสหกรณ์มากขึ้น ๔. กรรมการสามารถดูสถานะทางการเงินได้ตลอดเวลา ๕. สมาชิกสามารถดูรายการเคลื่อนไหวทางการเงินของตนเองได้ง่าย ๖. สมาชิกสหกรณ์ สำหรับตรวจสอบฐานะทางการเงินของตนเองได้ตลอดเวลา ๗. สหกรณ์ในการตรวจสอบการดำเนินการของสหกรณ์ประจำวันอย่างรวดเร็ว		✓		๑. การตรวจสอบบัญชีเบื้องต้น โดยใช้ข้อมูลที่ได้ช่วยในการประเมินความพร้อมและทำการประเมินความเสี่ยงในการสอบบัญชี นำข้อมูลที่ได้ไปวางแผน กำหนดขอบเขตการตรวจสอบ ทวนข้อมูล (DATA) และใช้เครื่องมือช่วยในการตรวจสอบ (CATs) ๒. ติดตามความเคลื่อนไหวและความผิดปกติทางการเงินของสหกรณ์ ๓. เปรียบเทียบปริมาณธุรกิจกับแผนงานที่สหกรณ์กำหนด ๔. นำข้อมูลเพื่อวิเคราะห์โครงสร้างทางการเงินของสหกรณ์ (แหล่งที่มาและใช้ไปของเงินทุนสหกรณ์) ๕. วิเคราะห์ระดับการเผื่อสำรองและเดือนกักทางการเงินจากการวิเคราะห์อัตราส่วนทางการเงิน ๖. ดูอัตราส่วนทางการเงินของสหกรณ์ ๗. ผู้สอบบัญชีและผู้กำกับดูแลติดตามความเคลื่อนไหว และความผิดปกติทางการเงินของสหกรณ์ได้แบบวันต่อวัน เพื่อนำมาวิเคราะห์และตรวจสอบสหกรณ์ได้ก่อนที่จะเกิดปัญหา	
		รวม ...๙.. แห่ง		๙	๙	๙	๙	๓	๖	-		๓	๖	-		
พะเยา	๑	สหกรณ์นิคมเชียงคำ จำกัด	นิคม	✓	✓	✓	✓		✓		๑. สมาชิกสามารถตรวจสอบธุรกรรมของสหกรณ์กับสมาชิกได้ ๒. สหกรณ์มีระบบการควบคุมภายในที่ดีขึ้น	✓			๑. ดูงบทดลองของสหกรณ์ ๒. ดูปริมาณธุรกิจของสหกรณ์ ๓. โหลดข้อมูลเพื่อวางแผนการสอบบัญชีและตรวจบัญชีระหว่างปี	
พะเยา	๒	สหกรณ์การเกษตรปฎิรูปที่ดินเมืองพะเยา จำกัด	การเกษตร	✓	✓	✓	✓		✓		๑. สหกรณ์สามารถปิดบัญชีประจำวันได้ทุกวัน ๒. สมาชิกสามารถตรวจสอบธุรกรรมของสหกรณ์กับสมาชิกได้ ๓. สหกรณ์มีระบบการควบคุมภายในที่ดีขึ้น	✓			๑. ดูงบทดลองของสหกรณ์ ๒. ดูปริมาณธุรกิจของสหกรณ์	
พะเยา	๓	สหกรณ์การเกษตรแม่ใจ จำกัด	การเกษตร	✓	✓	✓	✓		✓		๑. สหกรณ์สามารถปิดบัญชีประจำวันได้ทุกวัน ๒. สมาชิกสามารถตรวจสอบธุรกรรมของสหกรณ์กับสมาชิกได้ ๓. สหกรณ์มีระบบการควบคุมภายในที่ดีขึ้น	✓			๑. ดูงบทดลองของสหกรณ์ ๒. ดูปริมาณธุรกิจของสหกรณ์	
พะเยา	๔	สหกรณ์การเกษตรบ้านร่องล้าน จำกัด	การเกษตร	✓	✓	✓	✓		✓		๑. สมาชิกสามารถตรวจสอบธุรกรรมของสหกรณ์กับสมาชิกได้ ๒. สหกรณ์มีระบบการควบคุมภายในที่ดีขึ้น	✓			๑. ดูงบทดลองของสหกรณ์ ๒. ดูปริมาณธุรกิจของสหกรณ์ ๓. โหลดข้อมูลเพื่อวางแผนการสอบบัญชีและตรวจบัญชีระหว่างปี	

ศตพ./ศตส.	ลำดับที่	ชื่อสหกรณ์	ประเภท	การติดตั้งการใช้งาน Smart mM				ระดับความสามารถในการใช้งานของสหกรณ์			ผลสัมฤทธิ์/ประโยชน์ที่สหกรณ์ได้รับจากการใช้งาน (ระบุ)	ระดับการใช้งานของผู้สอบบัญชี			ลักษณะการใช้งานของผู้สอบ (ระบุ)	หมายเหตุ
				Smart Member	Smart Manage	Smart Monitor	ใช้ทั้ง ๓ ประเภท	ใช้งานได้ อย่างดี	พอใช้ งานได้	ไม่ได้ ใช้งาน		ใช้ทุกครั้ง	ใช้บ้าง บางครั้ง	ไม่ได้ ใช้งาน		
พะเยา	๕	สหกรณ์เครดิตยูเนียนห้วยางขาม จำกัด	เครดิตยูเนียน	✓	✓	✓	✓		✓		๑. สมาชิกสามารถตรวจสอบข้อมูลของตนเอง ๒. สหกรณ์สามารถรับรู้ฐานะทางการเงินได้ทันที ๓. สหกรณ์สามารถนำข้อมูลไปวางแผนการดำเนินงานได้	✓			๑. ติดตามความเคลื่อนไหวของสหกรณ์ได้เป็นประจำทุกวัน ๒. วิเคราะห์ความผิดปกติของรายการเคลื่อนไหวของสหกรณ์ เพื่อป้องกันข้อผิดพลาด ๓. นำข้อมูลของสหกรณ์มาวิเคราะห์ความเสี่ยงจากการดำเนินงานของสหกรณ์ ตรวจสอบรายการที่ผิดปกติ หากพบรายการเคลื่อนไหวที่ผิดปกติ สามารถตรวจสอบและแก้ไขได้ทันเวลา ๔. สามารถขอข้อมูลอิเล็กทรอนิกส์เพื่อนำมาตรวจสอบรายการผิดปกติได้อย่างรวดเร็ว	
พะเยา	๖	สหกรณ์เครดิตยูเนียนบ้านห้วยไคร้ จำกัด	เครดิตยูเนียน	✓	✓	✓	✓		✓		๑. สมาชิกสามารถตรวจสอบข้อมูลของตนเอง ๒. สหกรณ์สามารถรับรู้ฐานะทางการเงินของตนเองได้ทันที ๓. สหกรณ์สามารถนำข้อมูลไปวางแผนการดำเนินงานได้	✓			๑. ติดตามความเคลื่อนไหวของสหกรณ์ได้เป็นประจำทุกวัน ๒. วิเคราะห์ความผิดปกติของรายการเคลื่อนไหวของสหกรณ์ เพื่อป้องกันข้อผิดพลาด ๓. นำข้อมูลของสหกรณ์มาวิเคราะห์ความเสี่ยงจากการดำเนินงานของสหกรณ์ ตรวจสอบรายการที่ผิดปกติ หากพบรายการเคลื่อนไหวที่ผิดปกติ สามารถตรวจสอบและแก้ไขได้ทันเวลา ๔. สามารถขอข้อมูลอิเล็กทรอนิกส์เพื่อนำมาตรวจสอบรายการผิดปกติได้อย่างรวดเร็ว	
พะเยา	๗	สหกรณ์การเกษตรศุกนิมิตขุนควรวาข่างน้อย จำกัด	การเกษตร	✓	✓	✓	✓		✓		๑. สหกรณ์มีระบบการควบคุมภายในที่ดีขึ้น	✓			๑. ดុងบทลงของสหกรณ์ ๒. ดูปริมาณธุรกิจของสหกรณ์ ๓. โหลดย้อนข้อมูลเพื่อวางแผนการสอบบัญชีและตรวจบัญชีระหว่างปี	
รวม ๗ แห่ง				๗	๗	๗	๗	-	๗	-		๗	-	-		
ลำพูน	๑	สหกรณ์การเกษตรแม่ทา จำกัด	การเกษตร	✓	✓	✓	✓	✓			- สหกรณ์มีระบบการควบคุมภายในที่ดีขึ้น - สมาชิกสามารถตรวจสอบธุรกรรมของสหกรณ์กับสมาชิกได้ - คณะกรรมการสามารถรับรู้ข้อมูลทันต่อเวลา	✓			- ใช้ข้อมูลงบการเงินเพื่อวางแผนงานสอบบัญชี - ดูปริมาณธุรกิจของสหกรณ์ - ดูอัตราส่วนทางการเงิน เพื่อวิเคราะห์ความเสี่ยง - ดูรายงานเคลื่อนไหวเงินสด เพื่อวิเคราะห์เปรียบเทียบรายการที่สูงผิดปกติ และการเก็บรักษาเงินสดเป็นไปตามระเบียบฯ - ดูรายงานเคลื่อนไหวสินค้า เพื่อดูรายการเคลื่อนไหวสินค้าก่อนและหลังวันสิ้นปีที่มีรายการผิดปกติ	
ลำพูน	๒	สหกรณ์โคมนลำพูน จำกัด	การเกษตร	✓	✓	✓	✓		✓		สหกรณ์มีระบบการควบคุมภายในที่ดีขึ้น - สมาชิกสามารถตรวจสอบธุรกรรมของสหกรณ์กับสมาชิกได้	✓			- ใช้ข้อมูลงบการเงินเพื่อวางแผนงานสอบบัญชี - ดูปริมาณธุรกิจของสหกรณ์ - ดูอัตราส่วนทางการเงิน เพื่อวิเคราะห์ความเสี่ยง - ดูรายงานเคลื่อนไหวเงินสด เพื่อวิเคราะห์เปรียบเทียบรายการที่สูงผิดปกติ และการเก็บรักษาเงินสดเป็นไปตามระเบียบฯ - ดูรายงานเคลื่อนไหวสินค้า เพื่อดูรายการเคลื่อนไหวสินค้าก่อนและหลังวันสิ้นปีที่มีรายการผิดปกติ	
ลำพูน	๓	ชุมนุมสหกรณ์จังหวัดลำพูน จำกัด	การเกษตร	✓	✓	✓	✓		✓		สหกรณ์มีระบบการควบคุมภายในที่ดีขึ้น - สมาชิกสามารถตรวจสอบธุรกรรมของสหกรณ์กับสมาชิกได้ - คณะกรรมการสามารถรับรู้ข้อมูลทันต่อเวลา	✓			- ใช้ข้อมูลงบการเงินเพื่อวางแผนงานสอบบัญชี - ดูปริมาณธุรกิจของสหกรณ์ - ดูอัตราส่วนทางการเงิน เพื่อวิเคราะห์ความเสี่ยง - ดูรายงานเคลื่อนไหวเงินสด เพื่อวิเคราะห์เปรียบเทียบรายการที่สูงผิดปกติ และการเก็บรักษาเงินสดเป็นไปตามระเบียบฯ	
ลำพูน	๔	สหกรณ์ออมทรัพย์ตำรวจภูธรจังหวัดลำพูน จำกัด	ออมทรัพย์	✓				✓			- สหกรณ์มีระบบการควบคุมภายในที่ดีขึ้น - สมาชิกสามารถตรวจสอบธุรกรรมของสหกรณ์กับสมาชิกได้ - คณะกรรมการสามารถรับรู้ข้อมูลทันต่อเวลา			✓	- ใช้ข้อมูลงบการเงินเพื่อวางแผนงานสอบบัญชี - ดูอัตราส่วนทางการเงิน เพื่อวิเคราะห์ความเสี่ยง	
รวม ๔ แห่ง				๔	๓	๓	๓	๒	๒	-		๓	-	๑		

สศท./สศส.	ลำดับที่	ชื่อสหกรณ์	ประเภท	การติดตั้งการใช้งาน Smart mM				ระดับความสามารถในการใช้งานของสหกรณ์			ผลสัมฤทธิ์/ประโยชน์ที่สหกรณ์ได้จากการใช้งาน (ระบุ)	ระดับการใช้งานของผู้สอบบัญชี			ลักษณะการใช้งานของผู้สอบ (ระบุ)	หมายเหตุ
				Smart Member	Smart Manage	Smart Monitor	ใช้ทั้ง ๓ ประเภท	ใช้งานได้ อย่างไร	พอใช้งานได้	ไม่ได้ใช้งาน		ใช้ทุกครั้ง	ใช้บ้าง บางครั้ง	ไม่ได้ใช้งาน		
แม่ฮ่องสอน	๗	สหกรณ์ออมทรัพย์ตำรวจภูธรจังหวัดแม่ฮ่องสอน จำกัด	ออมทรัพย์	✓	✓	✓	✓	✓				✓		วิเคราะห์อัตราส่วนทางการเงินและระดับความเสี่ยงทางการเงินของสหกรณ์		
แม่ฮ่องสอน	๘	สหกรณ์ออมทรัพย์สาธารณสุขจังหวัดแม่ฮ่องสอน จำกัด	ออมทรัพย์	✓	✓	✓	✓	✓				✓		วิเคราะห์อัตราส่วนทางการเงินและระดับความเสี่ยงทางการเงินของสหกรณ์		
แม่ฮ่องสอน	๙	สหกรณ์ออมทรัพย์โรงพยาบาลศรีสังวาลย์ จำกัด	ออมทรัพย์	✓				✓					✓		ภาคเอกชน	
		รวม ...๙... แห่ง		๙	๘	๘	๘	๕	๔	-		๖	๒	๑		
รวม สศท.๗		รวม ๙๖ แห่ง		๙๓	๘๓	๘๓	๘๐	๒๒	๗๔	-		๗๔	๘	๑๔		
สศท.๘																
กระบี่	๑	สหกรณ์กองทุนสวนยางปากน้ำ จำกัด	การเกษตร	✓	✓	✓	✓		✓			✓		๑.เรียกดูงบทดลองและงบการเงิน ๒.ดูรายการเคลื่อนไหวและปริมาณธุรกิจสหกรณ์		
กระบี่	๒	สหกรณ์ที่ให้บริการเกษตรสหกิจ จำกัด	การเกษตร	✓	✓	✓	✓		✓			✓		๑.เรียกดูงบทดลองและงบการเงิน ๒.ดูรายการเคลื่อนไหวและปริมาณธุรกิจสหกรณ์		
กระบี่	๓	สหกรณ์การเกษตรคลองท่อม จำกัด	การเกษตร	✓	✓	✓	✓		✓			✓		๑.เรียกดูงบทดลองและงบการเงิน ๒.ดูรายการเคลื่อนไหวและปริมาณธุรกิจสหกรณ์		
กระบี่	๔	สหกรณ์กองทุนสวนยางหนองปิง จำกัด	การเกษตร	✓	✓	✓	✓	✓				✓		๑.เรียกดูงบทดลองและงบการเงิน ๒.ดูรายการเคลื่อนไหวและปริมาณธุรกิจสหกรณ์		
กระบี่	๕	สหกรณ์ออมทรัพย์ ร.๑๕ พัน ๑ จำกัด	ออมทรัพย์	✓					✓				✓			
		รวม.....๕.....แห่ง		๕	๔	๔	๔	๑	๔	-		-	๔	๑		
ชุมพร	๑	สหกรณ์การเกษตรเพื่อการตลาดลูกค้า ธกส. จำกัด	การเกษตร	✓	✓	✓	✓		✓			✓		ตรวจสอบความถูกต้องและความผิดปกติเบื้องต้นจากงบทดลองและการเคลื่อนไหวทางบัญชี		
ชุมพร	๒	ชุมนุมสหกรณ์จังหวัดชุมพร จำกัด	การเกษตร	✓	✓	✓	✓		✓			✓		ตรวจสอบความถูกต้องและความผิดปกติเบื้องต้นจากงบทดลองและการเคลื่อนไหวทางบัญชี		
ชุมพร	๓	สหกรณ์นิคมหลังสวน จำกัด	นิคม	✓	✓	✓	✓		✓			✓		ตรวจสอบความถูกต้องและความผิดปกติเบื้องต้นจากงบทดลองและการเคลื่อนไหวทางบัญชี		
		รวม.....๓.....แห่ง		๓	๓	๓	๓	-	๓	-		๓	-	-		
นครศรีธรรมราช	๑	สหกรณ์การเกษตรเชียรใหญ่ จำกัด	การเกษตร	✓	✓	✓	✓		✓				✓	ดูงบทดลองของสหกรณ์		
นครศรีธรรมราช	๒	สหกรณ์การเกษตรท่าศาลา จำกัด	การเกษตร	✓	✓	✓	✓		✓				✓	ดูงบทดลองของสหกรณ์		

สศท./สศส.	ลำดับที่	ชื่อสหกรณ์	ประเภท	การติดตั้งการใช้งาน Smart mM				ระดับความพร้อมในการใช้งานของสหกรณ์			ผลสัมฤทธิ์/ประโยชน์ที่สหกรณ์ได้รับจากการใช้งาน (ระบุ)	ระดับการใช้งานของผู้สอบบัญชี			ลักษณะการใช้งานของผู้สอบ (ระบุ)	หมายเหตุ
				Smart Member	Smart Manage	Smart Monitor	ใช้ทั้ง ๓ ประเภท	ใช้งานได้ อย่างไร	พอใช้งานได้	ไม่ได้ใช้งาน		ใช้ทุกครั้ง	ใช้บ้าง บางครั้ง	ไม่ได้ใช้งาน		
นครศรีธรรมราช	๓	สหกรณ์การเกษตรเขาขาว จำกัด	การเกษตร	✓	✓	✓	✓		✓		สมาชิกช่วยตรวจสอบการทำงานของสหกรณ์มากขึ้น		✓		ดูบททดลองของสหกรณ์	
นครศรีธรรมราช	๔	สหกรณ์การเกษตรศุภนิมิตฯเฉลิมพระเกียรติ จำกัด	การเกษตร	✓	✓	✓	✓		✓		๑.สหกรณ์มีระบบการควบคุมภายในดีขึ้น ๒.สมาชิกช่วยตรวจสอบการทำงานของสหกรณ์มากขึ้น		✓		ดูบททดลองของสหกรณ์	
นครศรีธรรมราช	๕	สหกรณ์การเกษตรพรหมคีรี จำกัด	การเกษตร	✓	✓	✓	✓		✓		สหกรณ์มีระบบการควบคุมภายในดีขึ้น		✓		ดูบททดลองของสหกรณ์	
นครศรีธรรมราช	๖	สหกรณ์นิคมทุ่งสง จำกัด	การเกษตร	✓	✓	✓	✓		✓		มีระบบการควบคุมภายในดีขึ้น		✓		ดูบททดลองของสหกรณ์	
นครศรีธรรมราช	๗	สหกรณ์การเกษตรเขาน้อย จำกัด	การเกษตร	✓	✓	✓	✓		✓		๑.ระบบการควบคุมภายในดีขึ้น		✓		ดูบททดลองของสหกรณ์	
นครศรีธรรมราช	๘	สหกรณ์การเกษตรทุ่งสง จำกัด	การเกษตร	✓	✓	✓	✓		✓		๑.ระบบการควบคุมภายในดีขึ้น		✓		ดูบททดลองของสหกรณ์	
นครศรีธรรมราช	๙	สหกรณ์การเกษตรทะเลสาบ จำกัด	การเกษตร	✓	✓	✓	✓		✓		สร้างความเชื่อมั่นให้กับสมาชิกสหกรณ์		✓		ดูบททดลองของสหกรณ์	
นครศรีธรรมราช	๑๐	สหกรณ์การเกษตรทะเลสาบ จำกัด	การเกษตร	✓	✓	✓	✓		✓		๑.ระบบการควบคุมภายในดีขึ้น		✓		ดูบททดลองของสหกรณ์	
นครศรีธรรมราช	๑๑	สหกรณ์กองทุนสวนยางบ้านเสม็ดจนพัฒนา จำกัด	การเกษตร	✓	✓	✓	✓		✓		สมาชิกช่วยตรวจสอบการทำงานของสหกรณ์		✓		ดูบททดลองของสหกรณ์	
นครศรีธรรมราช	๑๒	สหกรณ์กองทุนสวนยางบ้านชายเขา จำกัด	การเกษตร	✓	✓	✓	✓		✓		สมาชิกช่วยตรวจสอบการทำงานของสหกรณ์		✓		ดูบททดลองของสหกรณ์	
		รวม.....๑๒.....แห่ง		๑๒	๑๒	๑๒	๑๒		-	๑๒	-		-	๑๒	-	
พังงา	๑	สหกรณ์กองทุนสวนยางบ้านบงทอง จำกัด	การเกษตร	✓	✓	✓	✓		✓		กรรมการใช้ประโยชน์จากบททดลองและข้อมูลการดำเนินงานธุรกิจในการบริหาร/ติดตามงาน		✓		ดูบททดลองของสหกรณ์	
พังงา	๒	สหกรณ์กองทุนสวนยางโนโตน จำกัด	การเกษตร	✓	✓	✓	✓		✓		กรรมการใช้ประโยชน์จากบททดลองและข้อมูลการดำเนินงานธุรกิจในการบริหาร/ติดตามงาน		✓		ดูบททดลองของสหกรณ์	
		รวม.....๒.....แห่ง		๒	๒	๒	๒		-	๒	-		-	๒	-	
ภูเก็ต	๑	สหกรณ์บริการรถยนต์รับจ้างภูเก็ต จำกัด	บริการ	✓	✓	✓	✓		✓		- กรรมการใช้ประโยชน์จากข้อมูลการดำเนินงานธุรกิจในการบริหาร		✓		ดูบททดลองของสหกรณ์	
ภูเก็ต	๒	สหกรณ์สี่ล้อเล็กภูเก็ต จำกัด	บริการ	✓	✓	✓	✓		✓		- กรรมการใช้ประโยชน์จากข้อมูลการดำเนินงานธุรกิจในการบริหาร		✓		ดูบททดลองของสหกรณ์	
		รวม.....๒.....แห่ง		๒	๒	๒	๒		-	๒	-		-	๒	-	
ระนอง	๑	สหกรณ์การเกษตรศุภนิมิตกระบี่ จำกัด	การเกษตร	✓	✓	✓	✓	✓			๑.สหกรณ์มีการลดค่าใช้จ่ายลดลง	✓			๑.ดูบททดลองของสหกรณ์	
ระนอง	๒	สหกรณ์การเกษตรกระบี่ จำกัด	การเกษตร	✓	✓	✓	✓		✓		๒.สหกรณ์มีระบบการควบคุมภายในที่ดีขึ้น		✓		ดูบททดลองของสหกรณ์	
		รวม.....๒.....แห่ง		๒	๒	๒	๒		๑	๑	-		๑	๑	-	
สุราษฎร์ธานี	๑	สหกรณ์การเกษตรเกาะพะงัน จำกัด	การเกษตร	✓	✓	✓	✓		✓		สมาชิกช่วยตรวจสอบการทำงานของสหกรณ์มากขึ้น	✓			ดูบททดลองของสหกรณ์	
สุราษฎร์ธานี	๒	สหกรณ์กองทุนสวนยางบ้านปากแพรก จำกัด	การเกษตร	✓	✓	✓	✓		✓		สมาชิกช่วยตรวจสอบการทำงานของสหกรณ์มากขึ้น		✓		ดูบททดลองของสหกรณ์	
สุราษฎร์ธานี	๓	สหกรณ์กองทุนสวนยางพวงพยอม จำกัด	การเกษตร	✓	✓	✓	✓		✓		สมาชิกช่วยตรวจสอบการทำงานของสหกรณ์มากขึ้น	✓			ดูบททดลองของสหกรณ์	
สุราษฎร์ธานี	๔	สหกรณ์ผู้ผลิตยางพาราสุราษฎร์ธานี จำกัด	การเกษตร	✓	✓	✓	✓		✓		สมาชิกช่วยตรวจสอบการทำงานของสหกรณ์มากขึ้น		✓		ดูบททดลองของสหกรณ์	
สุราษฎร์ธานี	๕	สหกรณ์กองทุนสวนยางเกาะแก้วพัฒนา จำกัด	การเกษตร	✓	✓	✓	✓		✓		สมาชิกช่วยตรวจสอบการทำงานของสหกรณ์มากขึ้น		✓		ดูบททดลองของสหกรณ์	
สุราษฎร์ธานี	๖	สหกรณ์เครดิตยูเนียนไชยราษฎร์ จำกัด	เครดิตยูเนียน	✓	✓	✓	✓		✓		สมาชิกช่วยตรวจสอบการทำงานของสหกรณ์มากขึ้น	✓			ดูบททดลองของสหกรณ์	
สุราษฎร์ธานี	๗	สหกรณ์กองทุนสวนยางช้างคู่พัฒนา จำกัด	การเกษตร	✓	✓	✓	✓		✓		สมาชิกช่วยตรวจสอบการทำงานของสหกรณ์มากขึ้น	✓			ดูบททดลองของสหกรณ์	
สุราษฎร์ธานี	๘	สหกรณ์ออมทรัพย์ ร.๒๕ พัน ๓ จำกัด	ออมทรัพย์	✓	✓	✓	✓	✓			สมาชิกช่วยตรวจสอบการทำงานของสหกรณ์มากขึ้น			✓		
สุราษฎร์ธานี	๙	สหกรณ์เครดิตยูเนียนบ้านควนเจริญ จำกัด	เครดิตยูเนียน	✓	✓	✓	✓		✓		สมาชิกช่วยตรวจสอบการทำงานของสหกรณ์มากขึ้น		✓		ดูบททดลองของสหกรณ์	
		รวม.....๙.....แห่ง		๙	๙	๙	๙		๑	๘	-		๘	๘	๑	
รวม สศท.๘		รวม.....๓๕.....แห่ง		๓๕	๓๓	๓๓	๓๓		๓	๓๒	-		๘	๒๕	๒	
สศท.๙																
ตรัง	๑	สหกรณ์กองทุนสวนยางบ้านหนองศรีจันทร์ จำกัด	การเกษตร	✓	✓	✓	✓		✓			✓			๑. ดูบททดลองของสหกรณ์ ๒. รายงานเคลื่อนไหวของทุนเรือนหุ้น,เงินกู้, เงินรับฝาก,สินค้า ๓.วิเคราะห์อัตราส่วนทางการเงิน	
ตรัง	๒	สหกรณ์ออมทรัพย์ก้านใหญ่บ้านอำเภอห้วยยอด จำกัด	ออมทรัพย์	✓				✓			๑. สมาชิกช่วยตรวจสอบการทำงานของสหกรณ์มากขึ้น			✓	ดูรายงานไม่ได้ เนื่องจากใช้เฉพาะ Smart Member	

สศท./สศส.	ลำดับที่	ชื่อสหกรณ์	ประเภท	การติดตั้งการใช้งาน Smart mM				ระดับความสามารถในการใช้งานของสหกรณ์			ผลสัมฤทธิ์/ประโยชน์ที่สหกรณ์ได้รับจากการใช้งาน (ระบุ)	ระดับการใช้งานของผู้สอบบัญชี			ลักษณะการใช้งานของผู้สอบ (ระบุ)	หมายเหตุ
				Smart Member	Smart Manage	Smart Monitor	ใช้ทั้ง ๓ ประเภท	ใช้งานได้ อย่างดี	พอใช้ งานได้	ไม่ได้ ใช้งาน		ใช้ทุกครั้ง	ใช้บ้าง บางครั้ง	ไม่ได้ ใช้งาน		
ตั้ง	๓	สหกรณ์กองทุนสวนยางควนคู้งกู จำกัด	การเกษตร	✓	✓	✓	✓	✓			๑. กรรมการสามารถติดตามงาน / ตรวจสอบการทำงาน ของเจ้าหน้าที่ได้และดูรายการเคลื่อนไหวของหุ้นเรือนหุ้น เงินรับฝาก และสินค้า ๒. ดูงบทดลอง/งบการเงินของสหกรณ์ ๓. รายงานวิเคราะห์อัตราส่วนทางการเงิน ๔. รายงานเปรียบเทียบแผน/ผล	✓			๑. งบทดลองของสหกรณ์ ๒. รายงานเคลื่อนไหวของหุ้นเรือนหุ้น,เงินกู้, เงินรับฝาก,สินค้า ๓. วิเคราะห์อัตราส่วนทางการเงิน	
ตั้ง	๔	สหกรณ์การเกษตรวังเจริญ จำกัด	การเกษตร	✓	✓	✓	✓		✓		๑. ดูงบทดลอง/งบการเงินของสหกรณ์	✓			๑. วิเคราะห์อัตราส่วนทางการเงิน	
ตั้ง	๕	สหกรณ์กองทุนสวนยางบ้านน้ำผุด จำกัด	การเกษตร	✓						✓	๑. สมาชิกช่วยตรวจสอบการทำงานของสหกรณ์มากขึ้น			✓		ดูรายงานไม่ได้ เนื่องจากใช้ เฉพาะ Smart Member
ตั้ง	๖	สหกรณ์กองทุนสวนยางบ้านบางดี จำกัด	การเกษตร	✓	✓	✓	✓			✓	๑. ดูงบทดลอง/งบการเงินของสหกรณ์	✓			๑. งบทดลองของสหกรณ์ ๒. รายงานเคลื่อนไหวของหุ้นเรือนหุ้น,เงินกู้, เงินรับฝาก,สินค้า ๓. วิเคราะห์อัตราส่วนทางการเงิน	
ตั้ง	๗	สหกรณ์กองทุนสวนยางหนองบัว จำกัด	การเกษตร	✓	✓	✓	✓	✓			๑. กรรมการสามารถติดตามงาน / ตรวจสอบการทำงาน ของเจ้าหน้าที่ได้และดูรายการเคลื่อนไหวของหุ้นเรือนหุ้น เงินรับฝาก และสินค้า ๒. ดูงบทดลอง/งบการเงินของสหกรณ์ ๓. วิเคราะห์อัตราส่วนทางการเงิน ๔. เปรียบเทียบแผน/ผล	✓			๑. งบทดลองของสหกรณ์ ๒. รายงานเคลื่อนไหวของหุ้นเรือนหุ้น,เงินกู้, เงินรับฝาก,สินค้า ๓. วิเคราะห์อัตราส่วนทางการเงิน	
ตั้ง	๘	สหกรณ์กองทุนสวนยางปากคม จำกัด	การเกษตร	✓	✓	✓	✓			✓	๑.สามารถติดตามผลการดำเนินงานตามรายงานงบ การเงินในระบบ	✓			๑.ดูงบทดลอง/งบการเงินของสหกรณ์ ๒. รายงานเคลื่อนไหวของ เงินสด,สินค้า ๓. วิเคราะห์อัตราส่วนทางการเงิน	
ตั้ง	๙	สหกรณ์กองทุนสวนยางบ้านหนองครก จำกัด	การเกษตร	✓	✓	✓	✓			✓	๑.สามารถติดตามผลการดำเนินงานตามรายงานงบ การเงินในระบบ	✓			๑. ดูงบทดลอง/งบการเงิน	
ตั้ง	๑๐	สหกรณ์กองทุนสวนยางบ้านหนองหว้า จำกัด	การเกษตร	✓						✓	๑. สมาชิกช่วยตรวจสอบการทำงานของสหกรณ์มากขึ้น			✓		ดูรายงานไม่ได้ เนื่องจากใช้ เฉพาะ Smart Member
ตั้ง	๑๑	สหกรณ์กองทุนสวนยางวังศรี จำกัด	การเกษตร	✓	✓	✓	✓			✓	๑.สามารถติดตามผลการดำเนินงานตามรายงานงบ การเงินในระบบ	✓			๑. วิเคราะห์อัตราส่วน	การอัปเดตข้อมูลไม่เป็นปัจจุบัน
ตั้ง	๑๒	สหกรณ์กองทุนสวนยางคลองปาง จำกัด	การเกษตร	✓	✓	✓	✓			✓	๑.สามารถติดตามผลการดำเนินงานตามรายงานงบ การเงินในระบบ	✓			๑. ดูงบทดลอง/งบการเงินของสหกรณ์	
ตั้ง	๑๓	สหกรณ์การเกษตรสุใส จำกัด	การเกษตร	✓	✓	✓	✓	✓			๑. กรรมการสามารถติดตามงาน / ตรวจสอบการทำงาน ของเจ้าหน้าที่ได้และดูรายการเคลื่อนไหวของหุ้นเรือนหุ้น เงินรับฝาก และสินค้า ๒. ดูงบทดลอง/งบการเงินของสหกรณ์ ๔. รายงานเปรียบเทียบแผน/ผล	✓			๑. รายงานเคลื่อนไหวของสินค้า และรายงานข้อมูล งบการเงินจาก GLรายงานการเคลื่อนไหวของหุ้น	
ตั้ง	๑๔	สหกรณ์กองทุนสวนยางบ้านยวนโปะ จำกัด	การเกษตร	✓	✓	✓	✓			✓	๑. กรรมการสามารถติดตามผลการดำเนินงานตาม รายงานงบการเงินในระบบ	✓			๑. งบทดลองของสหกรณ์ ๒. รายงานการเคลื่อนไหวของเงินสด,สินค้า,หุ้นเรือนหุ้น, เงินรับฝาก	
ตั้ง	๑๕	สหกรณ์การเกษตรเพื่อการค้าลูกค้า ธ.ก.ส.ตั้ง จำกัด	การเกษตร		✓	✓	✓			✓	๑.สามารถติดตามผลการดำเนินงานตามรายงานงบ การเงินในระบบ	✓			๑. วิเคราะห์อัตราส่วน และดูรายงานงบแสดงฐานะทางการเงิน	สหกรณ์ใช้เฉพาะ Smart manage ทำให้รายงาน รายการเคลื่อนไหว, งบทดลอง ไม่สามารถเรียกดูได้
		รวม ...๑๕.. แห่ง		๑๔	๑๒	๑๒	๑๒	๔	๑๑	-		๑๒	-	๓		
ปิดดำเนินการ	๑	สหกรณ์การเกษตรทุ่งลิปะสะโง จำกัด	การเกษตร	✓	✓	✓	✓			✓	- สมาชิกสามารถดูข้อมูลของตัวเองได้รวดเร็ว			✓	- งบทดลองของสหกรณ์	
ปิดดำเนินการ	๒	สหกรณ์ประมงปิดดำเนินการ จำกัด	ประมง	✓	✓	✓	✓			✓	- สมาชิกสามารถดูความเคลื่อนไหวของตัวเองในเรื่อง ต่างๆ เช่น หุ้น เงินรับฝาก หนี้			✓	- ดูสถิติการใช้จ่ายเงินกู้	
ปิดดำเนินการ	๓	สหกรณ์การเกษตรระยอง จำกัด	การเกษตร	✓	✓	✓	✓			✓	- สามารถตรวจสอบภาวะค้าประกันได้			✓		
ปิดดำเนินการ	๔	สหกรณ์การเกษตรหนองจิก จำกัด	การเกษตร	✓	✓	✓	✓			✓	- สามารถแข่งกับสถาบันการเงินอื่น			✓		
		รวม ...๔.. แห่ง		๔	๔	๔	๔	-	๔	-		-	๔	-		

สศท./สศส.	ลำดับที่	ชื่อสหกรณ์	ประเภท	การติดตั้งการใช้งาน Smart mM				ระดับความสามารถในการใช้งานของสหกรณ์			ผลสัมฤทธิ์/ประโยชน์ที่สหกรณ์ได้รับจากการใช้งาน (ระบุ)	ระดับการใช้งานของผู้สอบบัญชี			ลักษณะการใช้งานของผู้สอบ (ระบุ)	หมายเหตุ
				Smart Member	Smart Manage	Smart Monitor	ใช้ทั้ง ๓ ประเภท	ใช้งานได้ อย่างดี	พอใช้ งานได้	ไม่ได้ ใช้งาน		ใช้ทุกครั้ง	ใช้บ้าง บางครั้ง	ไม่ได้ ใช้งาน		
พัทลุง	๑	สหกรณ์เครดิตยูเนี่ยนบ้านวงศ์ จำกัด	เครดิตยูเนี่ยน	✓	✓	✓	✓			✓	๑. สหกรณ์ใช้ข้อมูลทางบัญชีในการบริหารจัดการได้ทันเวลา		✓		๑. ดูบตของของสหกรณ์ ๒. ดูรายการเคลื่อนไหวเงินกู้ ๓. ดูรายการเคลื่อนไหวเงินรับฝาก ๔. ดูรายการเคลื่อนไหวหุ้น ๕. ดูรายการเคลื่อนไหวสินค้า ๖. ดูรายการเคลื่อนไหวเงินสด	
พัทลุง	๒	สภ.บ้านในกอย จำกัด	การเกษตร	✓	✓	✓	✓			✓	๑. สหกรณ์มีระบบการควบคุมภายในที่ดีขึ้น		✓		๑. ดูบตของของสหกรณ์ ๒. ดูรายการเคลื่อนไหวเงินกู้ ๓. ดูรายการเคลื่อนไหวเงินรับฝาก ๔. ดูรายการเคลื่อนไหวหุ้น ๕. ดูรายการเคลื่อนไหวสินค้า ๖. ดูรายการเคลื่อนไหวเงินสด	
พัทลุง	๓	สภ.บ้านอ่างทอง จำกัด	การเกษตร	✓	✓	✓	✓			✓	๑. สหกรณ์มีระบบการควบคุมภายในที่ดีขึ้น		✓		๑. ดูบตของของสหกรณ์	
พัทลุง	๔	สภ.บ้านโคกพญา จำกัด	การเกษตร	✓	✓	✓	✓			✓	๑. สหกรณ์มีระบบการควบคุมภายในที่ดีขึ้น		✓		๑. ดูบตของของสหกรณ์	
พัทลุง	๕	สภ.บ้านควนอินนอโม จำกัด	การเกษตร	✓	✓	✓	✓			✓	๑. สหกรณ์มีระบบการควบคุมภายในที่ดีขึ้น		✓		๑. ดูบตของของสหกรณ์	
พัทลุง	๖	สหกรณ์เครดิตยูเนี่ยนเขาเจ็ยก จำกัด	เครดิตยูเนี่ยน	✓	✓		✓			✓	๑. สหกรณ์มีระบบการควบคุมภายในที่ดีขึ้น			✓		
พัทลุง	๗	สหกรณ์ออมทรัพย์ค่ายอภัยวีรภัยจำกัด	ออมทรัพย์	✓			✓			✓	๑. สหกรณ์มีระบบการควบคุมภายในที่ดีขึ้น			✓		
		รวม ...๗... แห่ง		๗	๖	๕	๕	-	-	๗		-	๕	๖		
ยะลา	๑	สหกรณ์การเกษตรธารโต จำกัด	การเกษตร	✓	✓	✓	✓			✓	๑. สหกรณ์มีค่าใช้จ่ายลดลง ๒. สหกรณ์มีระบบการควบคุมภายในที่ดีขึ้น		✓		๑. ดูบตของของสหกรณ์ ๒. ดูสถิติการใช้จ่ายเงินกู้	
ยะลา	๒	สหกรณ์การเกษตรเพื่อการค้าตลาดลูกคำ อ. ก.ส.ยะลา จำกัด	การเกษตร	✓						✓	สหกรณ์มีระบบการควบคุมภายในที่ดีขึ้น			✓		
ยะลา	๓	สหกรณ์กองทุนสวนยางบ้านสุตัน จำกัด	การเกษตร	✓	✓	✓	✓			✓	สหกรณ์มีระบบการควบคุมภายในที่ดีขึ้น		✓		๑. ดูบตของของสหกรณ์	
ยะลา	๔	สหกรณ์ออมทรัพย์ตำรวจจังหวัดชายแดนภาคใต้ จำกัด	ออมทรัพย์	✓				✓			๑. สหกรณ์มีระบบการควบคุมภายในที่ดีขึ้น ๒. สร้างความโปร่งใส และความเชื่อมั่น			✓		
		รวม ...๔... แห่ง		๔	๒	๒	๒	๑	๓	-		-	๒	๒		
สงขลา	๑	สหกรณ์การเกษตรสทิงพระ จำกัด	การเกษตร	✓	✓					✓	๑. สมาชิกช่วยตรวจสอบการทำงานของสหกรณ์มากขึ้น			✓		
สงขลา	๒	สหกรณ์การเกษตรเทพา จำกัด	การเกษตร	✓	✓					✓	๑. สมาชิกช่วยตรวจสอบการทำงานของสหกรณ์มากขึ้น			✓		
สงขลา	๓	สหกรณ์การเกษตรเกาะยอ จำกัด	การเกษตร	✓						✓	๑. สมาชิกช่วยตรวจสอบการทำงานของสหกรณ์มากขึ้น			✓		
สงขลา	๔	สหกรณ์การเกษตรบางเหลียง จำกัด	การเกษตร	✓						✓	๑. สมาชิกช่วยตรวจสอบการทำงานของสหกรณ์มากขึ้น			✓		
สงขลา	๕	สหกรณ์กองทุนสวนยางทุ่งทอง จำกัด	การเกษตร	✓	✓					✓	๑. สมาชิกช่วยตรวจสอบการทำงานของสหกรณ์มากขึ้น			✓		
		รวม ...๕... แห่ง		๕	๓	-	-	-	๕	-		-	-	๕		
สตูล	๑	สหกรณ์การเกษตรควนโดน จำกัด	การเกษตร	✓	✓	✓	✓	✓			๑. สหกรณ์มีค่าใช้จ่ายลดลง	✓			๑. ดูบตของและงบการเงิน	
สตูล	๒	สหกรณ์กองทุนสวนยางวังใหม่พัฒนา จำกัด	การเกษตร	✓	✓	✓	✓			✓	๑. สหกรณ์มีค่าใช้จ่ายลดลง	✓			๑. ดูบตของและงบการเงิน	
สตูล	๓	สหกรณ์กองทุนน้ำยางสดท่าแพ จำกัด	การเกษตร		✓					✓	๑. สหกรณ์มีค่าใช้จ่ายลดลง			✓		
		รวม ...๓... แห่ง		๒	๓	๒	๒	๑	๑	๑		๒	-	๑		
รวม สศท.๔		รวม ...๓๘... แห่ง		๓๖	๓๐	๒๕	๒๕	๖	๒๔	๘		๑๔	๑๑	๑๓		

สศท./สศส.	ลำดับที่	ชื่อสหกรณ์	ประเภท	การติดตั้งการใช้งาน Smart mM				ระดับความสามารถในการใช้งานของสหกรณ์			ผลสัมฤทธิ์/ประโยชน์ที่สหกรณ์ได้รับจากการใช้งาน (ระบุ)	ระดับการใช้งานของผู้สอบบัญชี			ลักษณะการใช้งานของผู้สอบ (ระบุ)	หมายเหตุ
				Smart Member	Smart Manage	Smart Monitor	ใช้ทั้ง ๓ ประเภท	ใช้งานได้ อย่างไร้	พอใช้ งานได้	ไม่ได้ ใช้งาน		ใช้ทุกครั้ง	ใช้บ้าง บางครั้ง	ไม่ได้ ใช้งาน		
สศท.๑๐																
ราชบุรี	๑	สหกรณ์การเกษตรโพธาราม จำกัด	การเกษตร	✓	✓	✓	✓	✓			สมาชิกช่วยตรวจสอบการทำงานของสหกรณ์มากขึ้น		✓			ดูรายงานการเพิ่ม/ลดของลูกหนี้
ราชบุรี	๒	สหกรณ์การเกษตรเพื่อการตลาดลูกค้า ธ.ก.ส.ราชบุรี จำกัด	การเกษตร	✓	✓					✓				✓		
ราชบุรี	๓	สหกรณ์ออมทรัพย์กลุ่มเอื้อและกระต๊าก จำกัด	ออมทรัพย์	✓				✓			สมาชิกช่วยตรวจสอบการทำงานของสหกรณ์มากขึ้น				✓	สหกรณ์ภาคเอกชน
ราชบุรี	๔	สหกรณ์ออมทรัพย์กองพลพัฒนาที่ ๑ จำกัด	ออมทรัพย์	✓	✓			✓			สมาชิกช่วยตรวจสอบการทำงานของสหกรณ์มากขึ้น				✓	สหกรณ์ภาคเอกชน
ราชบุรี	๕	สหกรณ์การเกษตรปฏิรูปที่ดินบ้านโป่งกระต๊าก จำกัด	ออมทรัพย์	✓	✓					✓					✓	
		รวม ๕ แห่ง		๕	๔	๑	๑	๓	-	๒			-	๑	๔	
เพชรบุรี	๑	สหกรณ์การเกษตรหุบกระพง จำกัด	การเกษตร	✓	✓	✓	✓			✓					✓	
เพชรบุรี	๒	สหกรณ์การเกษตรหนองหญ้าปล้อง จำกัด	การเกษตร	✓	✓	✓	✓			✓					✓	
เพชรบุรี	๓	สหกรณ์ผู้ใช้น้ำหนองปรังสามัคคี จำกัด	การเกษตร	✓	✓	✓	✓			✓					✓	
เพชรบุรี	๔	สหกรณ์ผู้ใช้น้ำหนองเตียน จำกัด	การเกษตร	✓	✓	✓	✓			✓			✓		✓	
		รวม ๖ แห่ง		๖	๖	๖	๖	-	๑	๕			-	๑	๕	
กาญจนบุรี	๑	สหกรณ์การเกษตรเมืองกาญจนบุรี จำกัด	การเกษตร	✓	✓	✓	✓			✓			✓			ดูบททดลองของสหกรณ์
กาญจนบุรี	๒	สหกรณ์การเกษตรเลาขวัญ จำกัด	การเกษตร	✓	✓	✓	✓			✓			✓			ดูบททดลองของสหกรณ์
กาญจนบุรี	๓	สหกรณ์โคกหม้อท่าม่วง จำกัด	การเกษตร	✓						✓					✓	
กาญจนบุรี	๔	สหกรณ์การเกษตรบ้านเจ้าแรม จำกัด	การเกษตร	✓						✓					✓	
กาญจนบุรี	๕	สหกรณ์ออมทรัพย์กองพันทหารช่างที่ ๔ จำกัด	ออมทรัพย์	✓				✓							✓	
กาญจนบุรี	๖	สหกรณ์ออมทรัพย์กองพันทหารม้าที่ ๑๙ จำกัด	ออมทรัพย์	✓						✓					✓	
กาญจนบุรี	๗	สหกรณ์ออมทรัพย์จังหวัดทหารบกกาญจนบุรี จำกัด	ออมทรัพย์	✓				✓							✓	
กาญจนบุรี	๘	สหกรณ์ออมทรัพย์กองการสัตว์และเกษตรกรรมที่ ๑ จำกัด	ออมทรัพย์	✓				✓							✓	
		รวม ๘ แห่ง		๘	๒	๒	๒	๓	๔	๑			-	๒	๖	
ประจวบคีรีขันธ์	๑	สหกรณ์การเกษตรปราณบุรี จำกัด	การเกษตร	✓	✓					✓					✓	
ประจวบคีรีขันธ์	๒	สหกรณ์โคกมฤคบุรี จำกัด	การเกษตร	✓	✓			✓							✓	
ประจวบคีรีขันธ์	๓	สหกรณ์การเกษตรหัวหิน จำกัด	การเกษตร	✓	✓			✓							✓	
		รวม ๓ แห่ง		๓	๒	๐	๐	๓	๐	๐			-	๒	๑	
ประจวบคีรีขันธ์	๔	สหกรณ์โคกมฤคบุรี-เดนมาร์ก ประจวบคีรีขันธ์ จำกัด	การเกษตร	✓	✓					✓					✓	

สศท./สศส.	ลำดับที่	ชื่อสหกรณ์	ประเภท	การติดตั้งการใช้งาน Smart mM				ระดับความสามารถในการใช้งานของสหกรณ์			ผลสัมฤทธิ์/ประโยชน์ที่สหกรณ์ได้รับจากการใช้งาน (ระบุ)	ระดับการใช้งานของผู้สอบบัญชี			ลักษณะการใช้งานของผู้สอบ (ระบุ)	หมายเหตุ
				Smart Member	Smart Manage	Smart Monitor	ใช้ทั้ง ๓ ประเภท	ใช้งานได้ อย่างไร	พอใช้ งานได้	ไม่ได้ ใช้งาน		ใช้ทุกครั้ง	ใช้บ้าง บางครั้ง	ไม่ได้ ใช้งาน		
ประจำบศิริพันธ์	๕	ชุมนุมสหกรณ์การเกษตรประจำบศิริพันธ์ จำกัด	การเกษตร	✓	✓					✓			✓			
ประจำบศิริพันธ์	๖	สหกรณ์โคนม-ไทยเดนมาร์ก บ้านเนินดินแดง จำกัด	การเกษตร	✓	✓					✓			✓			
ประจำบศิริพันธ์	๗	สหกรณ์ชาวไร่ลับประดสามร้อยยอด จำกัด	การเกษตร	✓	✓					✓			✓			
ประจำบศิริพันธ์	๘	สหกรณ์โคนมบางสะพาน จำกัด	การเกษตร	✓	✓					✓			✓			
ประจำบศิริพันธ์	๙	สหกรณ์การเกษตรเพื่อการตลาดลูกค้า ธ.ก.ส. ประจำบศิริพันธ์ จำกัด	การเกษตร	✓	✓					✓			✓			
ประจำบศิริพันธ์	๑๐	สหกรณ์ผู้ผลิตยางพาราของ จำกัด	การเกษตร	✓	✓				✓		๑. กรรมการสามารถดูการดำเนินการของสหกรณ์ได้สะดวกและรวดเร็ว		✓			
ประจำบศิริพันธ์	๑๑	สหกรณ์การเกษตรโรงสีข้าวพระราชทานอ่าวน้อย จำกัด	การเกษตร	✓	✓					✓			✓			
ประจำบศิริพันธ์	๑๒	สหกรณ์ผู้เลี้ยงกุ้งลุ่มน้ำสามร้อยยอด-ปราณบุรี จำกัด	การเกษตร	✓	✓					✓			✓			
		รวม ๑๒ แห่ง		๑๑	๑๒	-	-	๒	๑	๙		-	-	๑๒		
สุพรรณบุรี	๑	สหกรณ์การเกษตรอุทอง จำกัด	การเกษตร	✓	✓				✓		๑. สมาชิกเข้าดูข้อมูลธุรกรรมเป็นบางครั้ง		✓			
สุพรรณบุรี	๒	สหกรณ์การเกษตรสองพี่น้อง จำกัด	การเกษตร	✓	✓				✓		๑. สมาชิกเข้าดูข้อมูลธุรกรรมเป็นบางครั้ง		✓			
สุพรรณบุรี	๓	สหกรณ์การเกษตรเดิมบางนางบวช จำกัด	การเกษตร	✓	✓				✓		๑. สมาชิกเข้าดูข้อมูลธุรกรรมเป็นบางครั้ง		✓			
สุพรรณบุรี	๔	สหกรณ์นิคมด่านช้าง จำกัด	นิคม	✓	✓				✓		๑. สมาชิกเข้าดูข้อมูลธุรกรรมเป็นบางครั้ง		✓			
สุพรรณบุรี	๕	สหกรณ์การเกษตรบางปลาม้า จำกัด	การเกษตร	✓	✓				✓		๑. สมาชิกเข้าดูข้อมูลธุรกรรมเป็นบางครั้ง		✓			
สุพรรณบุรี	๖	สหกรณ์การเกษตรดอนเจดีย์ จำกัด	การเกษตร	✓	✓	✓	✓		✓		๑. สมาชิกเข้าดูข้อมูลธุรกรรมเป็นบางครั้ง	✓			ดูบททดลองและรายการเคลื่อนไหวต่าง ๆ	
สุพรรณบุรี	๗	สหกรณ์การเกษตรหนองหญ้าไซ จำกัด	การเกษตร	✓	✓				✓		๑. สมาชิกเข้าดูข้อมูลธุรกรรมเป็นบางครั้ง		✓			
สุพรรณบุรี	๘	สหกรณ์การเกษตรศรีประจันต์ จำกัด	การเกษตร	✓	✓				✓		๑. สมาชิกเข้าดูข้อมูลธุรกรรมเป็นบางครั้ง		✓			
สุพรรณบุรี	๙	สหกรณ์การเกษตรสามชุก จำกัด	การเกษตร	✓	✓				✓		๑. สมาชิกเข้าดูข้อมูลธุรกรรมเป็นบางครั้ง		✓			
สุพรรณบุรี	๑๐	สหกรณ์การเกษตรด่านช้าง จำกัด	การเกษตร	✓	✓				✓		๑. สมาชิกเข้าดูข้อมูลธุรกรรมเป็นบางครั้ง		✓			
สุพรรณบุรี	๑๑	สหกรณ์ผู้ใช้น้ำศรีสำราญ จำกัด	การเกษตร	✓	✓	✓	✓		✓		๑. สมาชิกเข้าดูข้อมูลธุรกรรมเป็นบางครั้ง	✓			ดูบททดลองและรายการเคลื่อนไหวต่าง ๆ	
สุพรรณบุรี	๑๒	สหกรณ์กลุ่มรวมมิตร จำกัด	ออมทรัพย์	✓	✓				✓		๑. สมาชิกเข้าดูข้อมูลธุรกรรมเป็นบางครั้ง		✓			
สุพรรณบุรี	๑๓	สหกรณ์ออมทรัพย์สาธารณสุขจังหวัดสุพรรณบุรี จำกัด	ออมทรัพย์	✓	✓				✓		๑. สมาชิกเข้าดูข้อมูลธุรกรรมเป็นบางครั้ง		✓			
สุพรรณบุรี	๑๔	สหกรณ์ออมทรัพย์ตำรวจสุพรรณบุรี จำกัด	ออมทรัพย์	✓	✓				✓		๑. สมาชิกเข้าดูข้อมูลธุรกรรมเป็นบางครั้ง		✓			
สุพรรณบุรี	๑๕	สหกรณ์การเกษตรเพื่อการตลาดลูกค้า ธ.ก.ส. สุพรรณบุรี จำกัด	การเกษตร	✓	✓					✓			✓			
สุพรรณบุรี	๑๖	สหกรณ์การเกษตรทวีปรัตนสองพี่น้อง จำกัด	การเกษตร	✓	✓					✓			✓			
สุพรรณบุรี	๑๗	สหกรณ์ผู้เลี้ยงเป็ดสุพรรณบุรี จำกัด	การเกษตร	✓	✓					✓			✓			
สุพรรณบุรี	๑๘	สหกรณ์ตำบลพลับพลาไชยเฉลิมพระเกียรติ จำกัด	การเกษตร	✓	✓					✓			✓			
สุพรรณบุรี	๑๙	สหกรณ์เครดิตยูเนียนนางบวชสุขใจ จำกัด	เครดิตยูเนียน	✓	✓					✓			✓			
สุพรรณบุรี	๒๐	สหกรณ์ชาวไร่ร้อยสุพรรณบุรี จำกัด	การเกษตร	✓	✓					✓			✓			
สุพรรณบุรี	๒๑	สหกรณ์การเกษตรวังหีบ จำกัด	การเกษตร	✓	✓					✓			✓			
สุพรรณบุรี	๒๒	สหกรณ์ผู้ใช้น้ำบ้านสระ จำกัด	การเกษตร	✓	✓					✓			✓			
สุพรรณบุรี	๒๓	สหกรณ์การเกษตรหัวเขาพัฒนา จำกัด	การเกษตร	✓	✓					✓			✓			
สุพรรณบุรี	๒๔	สหกรณ์ผู้ใช้น้ำจรเข้สามพัน จำกัด	การเกษตร	✓	✓					✓			✓			
		รวม ๒๔ แห่ง		๒๔	๒๑	๒	๒	-	๑๔	๑๐		๒	-	๒๒		
นครปฐม	๑	สหกรณ์การเกษตรบางเลน จำกัด	การเกษตร	✓		✓			✓		๑. สมาชิกช่วยตรวจสอบการทำงานของสหกรณ์มากขึ้น		✓		๑. ตรวจสอบสมาชิกที่มีการเข้าใช้งาน	
นครปฐม	๒	สหกรณ์การเกษตรนครชัยศรี จำกัด	การเกษตร	✓	✓	✓	✓		✓		๑. สมาชิกช่วยตรวจสอบการทำงานของสหกรณ์มากขึ้น ๒. ให้คณะกรรมการนำอัตราส่วนทางการเงิน เพื่อวิเคราะห์เปรียบเทียบกับผลการดำเนินงานที่ผ่านมาของสหกรณ์ และทราบความเสี่ยงของกิจการได้ดียิ่งขึ้น	✓			๑. ดูบททดลองของสหกรณ์ ๒. ตรวจสอบสมาชิกที่มีการเข้าใช้งาน	เริ่มใช้ช่วงต้นเดือน ม.ค. ๖๕

ศตท./ศตส.	ลำดับที่	ชื่อสหกรณ์	ประเภท	การติดตั้งการใช้งาน Smart mM				ระดับความสามารถในการใช้งานของสหกรณ์			ผลสัมฤทธิ์/ประโยชน์ที่สหกรณ์ได้รับจากการใช้งาน (ระบุ)	ระดับการใช้งานของผู้สอบบัญชี			ลักษณะการใช้งานของผู้สอบ (ระบุ)	หมายเหตุ
				Smart Member	Smart Manage	Smart Monitor	ใช้ทั้ง ๓ ประเภท	ใช้งานได้ อย่างดี	พอใช้ งานได้	ไม่ได้ ใช้งาน		ใช้ทุกครั้ง	ใช้บ้าง บางครั้ง	ไม่ได้ ใช้งาน		
นครปฐม	๓	สหกรณ์ออมทรัพย์ทนายธรรม ออมทรัพย์ จำกัด	ออมทรัพย์	✓		✓		✓			๑. สมาชิกช่วยตรวจสอบการทำงานของสหกรณ์มากขึ้น		✓		๑. ตรวจสอบสมาชิกที่มีการเข้าใช้งาน	
นครปฐม	๔	สหกรณ์ออมทรัพย์ศูนย์ฝึกอบรมตำรวจภูธรภาค ๗ จำกัด	ออมทรัพย์	✓		✓		✓			๑. สมาชิกช่วยตรวจสอบการทำงานของสหกรณ์มากขึ้น		✓		๑. ตรวจสอบสมาชิกที่มีการเข้าใช้งาน	
นครปฐม	๕	สหกรณ์ออมทรัพย์ตำรวจนครปฐม จำกัด	ออมทรัพย์	✓		✓		✓			๑. สมาชิกช่วยตรวจสอบการทำงานของสหกรณ์มากขึ้น		✓		๑. ตรวจสอบสมาชิกที่มีการเข้าใช้งาน	
นครปฐม	๖	สหกรณ์การเกษตรเพื่อการตลาดลูกค้า ธ.ก.ส.นครปฐม จำกัด	การเกษตร		✓	✓				✓	๑. ให้คณะกรรมการนำอัตราส่วนทางการเงิน เพื่อวิเคราะห์เปรียบเทียบกับผลการดำเนินงานที่ผ่านมาของสหกรณ์ และทราบความเสี่ยงของกิจการได้ดียิ่งขึ้น		✓		๑. ดูงบทดลองของสหกรณ์	
		รวม ๖ แห่ง		๔	๒	๒	๑	๓	๒	๑			-	๖	-	
สมุทรสาคร	๑	สหกรณ์การเกษตรประสาธน์กิจ จำกัด	การเกษตร	✓	✓			✓			๑. สหกรณ์มีระบบการควบคุมภายในที่ดี ๒. สมาชิกช่วยตรวจสอบการทำงานของสหกรณ์มากขึ้น			✓		
สมุทรสาคร	๒	สหกรณ์การเกษตรระพีแมน จำกัด	การเกษตร	✓	✓			✓			๑. สหกรณ์มีระบบการควบคุมภายในที่ดี ๒. สมาชิกช่วยตรวจสอบการทำงานของสหกรณ์มากขึ้น			✓		
สมุทรสาคร	๓	สหกรณ์การเกษตรบ้านแพ้ว จำกัด	การเกษตร	✓	✓			✓			๑. สหกรณ์มีระบบการควบคุมภายในที่ดี ๒. สมาชิกช่วยตรวจสอบการทำงานของสหกรณ์มากขึ้น			✓		
สมุทรสาคร	๔	สหกรณ์ผู้ประกอบการกล้วยไม้ไทย จำกัด	การเกษตร	✓	✓			✓			๑. สหกรณ์มีระบบการควบคุมภายในที่ดี ๒. สมาชิกช่วยตรวจสอบการทำงานของสหกรณ์มากขึ้น			✓		
สมุทรสาคร	๕	สหกรณ์ผู้ปลูกมะนาวบ้านแพ้ว ดำเนินสะดวก จำกัด	การเกษตร	✓	✓			✓			๑. สหกรณ์มีระบบการควบคุมภายในที่ดี ๒. สมาชิกช่วยตรวจสอบการทำงานของสหกรณ์มากขึ้น			✓		
สมุทรสาคร	๖	สหกรณ์ออมทรัพย์ตำรวจสมุทรสาคร จำกัด	ออมทรัพย์	✓				✓			๑. สหกรณ์มีระบบการควบคุมภายในที่ดี ๒. สมาชิกช่วยตรวจสอบการทำงานของสหกรณ์มากขึ้น			✓		
		รวม ๖ แห่ง		๖	๔	-	-	๖	-	-			-	-	๖	
สมุทรสงคราม	๑	สหกรณ์ประมงแม่กลอง จำกัด	ประมง	✓	✓	✓	✓	✓			๑. สหกรณ์ลดค่าใช้จ่ายในการพิมพ์ใบเสร็จ ๒. สหกรณ์มีระบบการควบคุมภายในที่ดีขึ้น ๓. สมาชิกช่วยตรวจสอบการทำงานของสหกรณ์มากขึ้น ๔. กรรมการสามารถตรวจสอบการทำงานของสหกรณ์ได้		✓		๑. ดูงบทดลองของสหกรณ์ ๒. ดูรายการเคลื่อนไหวต่าง ๆ	๑. ระบบ Smart Manage ใช้เวลาในการประมวลผลนานมาก ส่งผลให้กรรมการไม่ค่อยเข้าใช้งาน
สมุทรสงคราม	๒	สหกรณ์ออมทรัพย์ก้าน้ำ จำกัด	ออมทรัพย์	✓				✓			๑. สหกรณ์ลดค่าใช้จ่ายในการพิมพ์ใบเสร็จ ๒. สหกรณ์มีระบบการควบคุมภายในที่ดีขึ้น ๓. สมาชิกช่วยตรวจสอบการทำงานของสหกรณ์มากขึ้น ๔. กรรมการสามารถตรวจสอบการทำงานของสหกรณ์ได้			✓		
สมุทรสงคราม	๓	สหกรณ์ออมทรัพย์โรงพยาบาลสมเด็จพระพุทธเลิศหล้า จำกัด	ออมทรัพย์	✓				✓			๑. สหกรณ์ลดค่าใช้จ่ายในการพิมพ์ใบเสร็จ ๒. สหกรณ์มีระบบการควบคุมภายในที่ดีขึ้น ๓. สมาชิกช่วยตรวจสอบการทำงานของสหกรณ์มากขึ้น ๔. กรรมการสามารถตรวจสอบการทำงานของสหกรณ์ได้			✓		

สศท./สศส.	ลำดับที่	ชื่อสหกรณ์	ประเภท	การติดตั้งการใช้งาน Smart mM				ระดับความสามารถในการใช้งานของสหกรณ์			ผลสัมฤทธิ์/ประโยชน์ที่สหกรณ์ได้รับจากการใช้งาน (ระบุ)	ระดับการใช้งานของผู้สอบบัญชี			ลักษณะการใช้งานของผู้สอบ (ระบุ)	หมายเหตุ
				Smart Member	Smart Manage	Smart Monitor	ใช้ทั้ง ๓ ประเภท	ใช้งานได้ อย่างดี	พอใช้ งานได้	ไม่ได้ ใช้งาน		ใช้ทุกครั้ง	ใช้บ้าง บางครั้ง	ไม่ได้ ใช้งาน		
สมุทรสงคราม	๔	สหกรณ์ออมทรัพย์ตำรวจภูธรจังหวัดสมุทรสงคราม จำกัด	ออมทรัพย์	✓	✓			✓			๑. สหกรณ์ลดค่าใช้จ่ายในการพิมพ์ใบเสร็จ ๒. สหกรณ์มีระบบการควบคุมภายในที่ดีขึ้น ๓. สมาชิกช่วยตรวจสอบการทำงานของสหกรณ์มากขึ้น ๔. กรรมการสามารถตรวจสอบการทำงานของสหกรณ์ได้			✓		๑. ระบบ Smart Manage ใช้เวลาในการประมวลผลนานมาก ส่งผลให้กรรมการไม่ค่อยเข้าใช้งาน
สมุทรสงคราม	๕	สหกรณ์การเกษตรบางคนที่ จำกัด	การเกษตร	✓	✓	✓	✓		✓		๑. สหกรณ์ลดค่าใช้จ่ายในการพิมพ์ใบเสร็จ ๒. สหกรณ์มีระบบการควบคุมภายในที่ดีขึ้น ๓. สมาชิกช่วยตรวจสอบการทำงานของสหกรณ์มากขึ้น ๔. กรรมการสามารถตรวจสอบการทำงานของสหกรณ์ได้		✓		๑. ตู้งบทดลองของสหกรณ์ ๒. คู่มือการเคลื่อนไหวต่าง ๆ	๑. ระบบ Smart Manage ใช้เวลาในการประมวลผลนานมาก ส่งผลให้กรรมการไม่ค่อยเข้าใช้งาน
สมุทรสงคราม	๖	สหกรณ์การเกษตรเพื่อการตลาดลูกค้า ธ.ก.ส. สมุทรสงคราม จำกัด	การเกษตร		✓				✓		๑. กรรมการสามารถตรวจสอบการทำงานของสหกรณ์ได้			✓		๑. ระบบ Smart Manage ใช้เวลาในการประมวลผลนานมาก ส่งผลให้กรรมการไม่ค่อยเข้าใช้งาน
		รวม ๖ แห่ง		๕	๔	๒	๒	๔	๒	-		-	๒	๔		
รวม สศท.๑๐		รวม ๗๓ แห่ง		๗๐	๕๖	๑๙	๑๔	๒๑	๒๔	๒๘		๒	๑๒	๕๙		
รวม สศท.๑-๑๐		รวม ๗๙๔ แห่ง		๗๔๖	๖๒๗	๕๓๑	๔๘๒	๒๒๙	๔๖๖	๙๙		๒๔๐	๒๕๙	๒๙๕		

ภาคผนวก ๒
แบบรายงานการใช้ประโยชน์ Smart ๓M ของสหกรณ์
สำนักงานตรวจบัญชีสหกรณ์ที่ ... / สำนักงานตรวจบัญชีสหกรณ์กรุงเทพมหานคร
ข้อมูล ณ วันที่

สศส.	ลำดับ ที่	ชื่อสหกรณ์	ประเภท	การติดตั้งใช้งาน Smart ๓M			ระดับความสามารถ การใช้งานของสหกรณ์			ผลสัมฤทธิ์/ประโยชน์ที่ได้รับจาก การใช้งาน (ระบุ)	ระดับการใช้งานของ ผู้สอบบัญชี			ลักษณะการใช้งานของผู้สอบ (ระบุ)	หมายเหตุ	
				Smart Member	Smart Manage	Smart Monitor	ใช้งานได้ อย่างดี	พอใช้งานได้	ไม่ได้ใช้งาน		ใช้ทุกครั้ง	ใช้บ้าง บางครั้ง	ไม่ได้ใช้งาน			
ปทุมธานี	๑	สหกรณ์ A	การเกษตร	✓	✓	✓	✓			๑. สหกรณ์มีค่าใช้จ่ายลดลง	✓			๑. ดูปบทดลองของสหกรณ์		
	๒	สหกรณ์ B	นิคม		✓			✓		๑. สหกรณ์มีระบบการควบคุมภายในที่ดีขึ้น		✓		๑. ดูลงมือการใช้จ่ายเงินกู้ ๒. อื่นๆ โปรดระบุ		
		รวม ...๒... แห่ง		๑	๒	๑	๑	๑			๑	๑				
สระบุรี	๓	สหกรณ์ C	ออมทรัพย์	✓	✓	✓	✓			๑. สหกรณ์มีค่าใช้จ่ายลง มีกำไรเพิ่ม	✓			๑. ดูปบทดลองของสหกรณ์		
	๔	สหกรณ์ D	ร้านค้า		✓			✓		๒. สมาชิกช่วยตรวจสอบการทำงาน ของสหกรณ์มากขึ้น		✓				
		รวม ...๒... แห่ง		๑	๒	๑	๑	๑			๑	๑				
รวม สศท.๑		รวม ...๔... แห่ง		๒	๔	๒	๒	๒			๒	๒				



สำนักแผนงานและโครงการพิเศษ



โทรศัพท์ 0 2628 5732 ต่อ 2302 โทรสาร 0 2280 2848



12 ถนนกรุงเกษม แขวงวัดสามพระยา เขตพระนคร กรุงเทพฯ 10200



https://generalplan.cad.go.th/main.php?filename=Index_page