



บันทึกข้อความ

สำนักแผนงานและโครงการพิเศษ
รับที่ ๕๕๙
วันที่ ๕ ธ.ค. ๒๕๖๑
เวลา ๐๗.๕๗ น.

ส่วนราชการ กลุ่มนโยบายและแผน สำนักแผนงานและโครงการพิเศษ โทร. ๒๓๑๖

ที่ กษ ๐๔๐๒.๓/๕๒

วันที่ ๓๑ มกราคม ๒๕๖๑

เรื่อง ส่งแผนปฏิบัติการประจำปีงบประมาณ พ.ศ. ๒๕๖๑

เรียน ผู้อำนวยการสำนักแผนงานและโครงการพิเศษ

ตามที่กรมตรวจบัญชีสหกรณ์ได้จัดทำแผนกลยุทธ์กรมตรวจบัญชีสหกรณ์ (พ.ศ. ๒๕๖๐ - ๒๕๖๔) ให้สอดคล้องกับแผนพัฒนาเศรษฐกิจและสังคมแห่งชาติ ฉบับที่ ๑๒ ตอบสนองต่อนโยบายรัฐบาล และแผนงานของกระทรวงเกษตรและสหกรณ์ และพระราชกฤษฎีกาว่าด้วยหลักเกณฑ์และวิธีการบริหารกิจการบ้านเมืองที่ดี พ.ศ. ๒๕๕๖ เพื่อให้การปฏิบัติงานของกรมตรวจบัญชีสหกรณ์บรรลุตามเป้าหมายที่กำหนดไว้ จึงได้มีการจัดทำแผนปฏิบัติการประจำปีงบประมาณ ๒๕๖๑ เพื่อใช้เป็นเครื่องมือในการขับเคลื่อนยุทธศาสตร์ไปสู่การปฏิบัติอย่างเป็นรูปธรรม และผลักดันให้การดำเนินงานสามารถบรรลุวิสัยทัศน์กรมตรวจบัญชีสหกรณ์ต่อไป นั้น

กลุ่มนโยบายและแผน ได้ดำเนินการจัดทำแผนปฏิบัติการประจำปีงบประมาณ พ.ศ. ๒๕๖๑ เสร็จเรียบร้อยแล้ว ตามเอกสารที่แนบมาพร้อมนี้

จึงเรียนมาเพื่อโปรดทราบ

(นางสาวสุนิสา เพ็ญแก้ว)

นักวิเคราะห์นโยบายและแผนปฏิบัติการ

(นางสาวจรัสศรี แก้วเกาะสะบ้า)

ผู้อำนวยการกลุ่มนโยบายและแผน

ทราบ [www.npa.go.th Website](#)

๕ ธ.ค. ๒๕๖๑

(นางกัญญา กลั่นเนียม)

ผู้อำนวยการสำนักแผนงานและโครงการพิเศษ



กรมตรวจบัญชีสหกรณ์

แผนปฏิบัติการราชการประจำปีงบประมาณ พ.ศ. ๒๕๖๑



สำนักแผนงานและโครงการพิเศษ

กลุ่มนโยบายและแผน

WWW.CAD.GO.TH

COOPERATIVE AUDITING DEPARTMENT (CAD)



คำนำ

ตามที่กรมตรวจบัญชีสหกรณ์ได้จัดทำแผนกลยุทธ์กรมตรวจบัญชีสหกรณ์ (พ.ศ. ๒๕๖๐ – ๒๕๖๔) ให้สอดคล้องกับแผนพัฒนาเศรษฐกิจและสังคมแห่งชาติ ฉบับที่ ๑๒ ตอบสนองต่อนโยบายรัฐบาลและแผนงานของกระทรวงเกษตรและสหกรณ์ และพระราชกฤษฎีกาว่าด้วยหลักเกณฑ์และวิธีการบริหารกิจการบ้านเมืองที่ดี พ.ศ. ๒๕๕๖ ที่กำหนดให้ส่วนราชการต้องจัดทำแผนปฏิบัติราชการประจำปี เพื่อให้การแปลงแผนสู่การปฏิบัติเป็นไปตามเป้าหมายที่กำหนด

ดังนั้น เพื่อให้การปฏิบัติงานของกรมตรวจบัญชีสหกรณ์บรรลุผลสำเร็จตามเป้าหมายเชิงยุทธศาสตร์และนโยบายรัฐบาล การใช้จ่ายงบประมาณเกิดประโยชน์สูงสุด จึงได้จัดทำแผนปฏิบัติราชการประจำปีงบประมาณ พ.ศ. ๒๕๖๑ และใช้เป็นแนวทางในการขับเคลื่อนแผนงาน/โครงการตามยุทธศาสตร์ในแผนกลยุทธ์ของกรมตรวจบัญชีสหกรณ์ ให้เป็นไปในทิศทางและเป้าหมายเดียวกัน อันจะทำให้การแปลงแผนไปสู่การปฏิบัติชัดเจนและเป็นรูปธรรมยิ่งขึ้น

สำนักแผนงานและโครงการพิเศษ

กลุ่มนโยบายและแผน

สารบัญ

หน้า

คำนำ

สารบัญ

ส่วนที่ ๑

ทิศทางของกรมตรวจบัญชีสหกรณ์ ปีงบประมาณ ๒๕๖๑	๒
ความเชื่อมโยงแผนพัฒนาเศรษฐกิจและสังคมแห่งชาติ ฉบับที่ ๑๒ และเป้าหมายการให้บริการของกระทรวง/กรมตรวจบัญชีสหกรณ์	๗
ความเชื่อมโยงของวิสัยทัศน์ เป้าหมายกรมตรวจบัญชีสหกรณ์ ประเด็นยุทธศาสตร์ และแผนงาน/โครงการ	๘
การขับเคลื่อนงานสอบบัญชี	๙
กระบวนการพัฒนาการบัญชี	๑๐
แผนงบประมาณ/ผลผลิต ปีงบประมาณ ๒๕๖๑	๑๑
แผนงบประมาณ/ผลผลิต/โครงการ/กิจกรรม ปีงบประมาณ ๒๕๖๑	๑๒
แผนผังโครงสร้างการแบ่งส่วนราชการและอัตรากำลังของกรมตรวจบัญชีสหกรณ์	๑๔
กรอบการทำงานในภาพรวม	๑๖

ส่วนที่ ๒

แผนการปฏิบัติงานรายเดือนภาพรวม ปีงบประมาณ ๒๕๖๑	๔๒
แผนการปฏิบัติงานรายเดือนราย สตท. ปีงบประมาณ ๒๕๖๑	๔๕

ภาคผนวก

- แบบจัดทำแผน/รายงานผลการปฏิบัติงานและการใช้จ่ายงบประมาณ ปีงบประมาณ ๒๕๖๑	๖๖
--	----

ส่วนที่ ๑

ทิศทางของกรมตรวจบัญชีสหกรณ์ ปีงบประมาณ ๒๕๖๑

วิสัยทัศน์กรมตรวจบัญชีสหกรณ์ พ.ศ. ๒๕๖๐ - ๒๕๖๔

“ภายในปี ๒๕๖๔ สหกรณ์และเกษตรกรมีระบบบริหารจัดการด้านการเงินการบัญชีที่มีคุณภาพ น่าเชื่อถือ”

“By the Year ๒๐๒๑, the Accounting and Financial Management Conducts of Cooperatives and Farmers will be of good quality and reliable.”

พันธกิจกรมตรวจบัญชีสหกรณ์ พ.ศ. ๒๕๖๐ - ๒๕๖๔

๑. พัฒนาระบบการตรวจสอบบัญชีและระบบควบคุมคุณภาพการตรวจสอบบัญชีสหกรณ์ให้เป็นไปตามมาตรฐานสากล
๒. พัฒนามาตรฐานการบัญชีสหกรณ์และส่งเสริมความรู้การจัดทำบัญชีและการบริหารจัดการด้านการเงินการบัญชีแก่สหกรณ์และเกษตรกร
๓. เสริมสร้างเสถียรภาพทางการเงินและระบบการควบคุมภายในที่ดีแก่สหกรณ์
๔. พัฒนาเทคโนโลยีดิจิทัลและการเตือนภัยทางการเงินแก่สหกรณ์
๕. พัฒนาระบบการให้คำปรึกษาแนะนำด้านการเงินการบัญชีแก่สหกรณ์และเกษตรกร

ภารกิจตามกฎหมาย

๑. ดำเนินการตรวจสอบบัญชีสหกรณ์และกลุ่มเกษตรกรตามกฎหมายว่าด้วยสหกรณ์และกฎหมายอื่นที่เกี่ยวข้อง
๒. กำหนดระบบบัญชีและมาตรฐานการสอบบัญชีให้เหมาะสมกับธุรกิจของสหกรณ์และกลุ่มเกษตรกร
๓. ให้คำปรึกษาแนะนำและให้ความรู้ด้านการบริหารการเงินและบัญชีแก่คณะกรรมการและสมาชิกของสหกรณ์ กลุ่มเกษตรกรและบุคลากรเครือข่าย
๔. ถ่ายทอดความรู้และส่งเสริมการจัดทำบัญชีให้แก่สหกรณ์ กลุ่มเกษตรกร กลุ่มอาชีพ วิสาหกิจชุมชน กลุ่มเป้าหมายตามโครงการพระราชดำริ เกษตรกร และประชาชนทั่วไป
๕. กำกับดูแลการสอบบัญชีสหกรณ์โดยผู้สอบบัญชีภาคเอกชน
๖. จัดทำรายงานภาวะเศรษฐกิจของสหกรณ์และกลุ่มเกษตรกร เพื่อเป็นพื้นฐานในการกำหนดนโยบาย และวางแผนพัฒนาสหกรณ์และกลุ่มเกษตรกร
๗. ปฏิบัติการอื่นใดที่กฎหมายกำหนดให้เป็นอำนาจหน้าที่ของกรมตรวจบัญชีสหกรณ์หรือตามที่กระทรวงหรือคณะรัฐมนตรีมอบหมาย



ประเด็นยุทธศาสตร์กรมตรวจบัญชีสหกรณ์ พ.ศ. ๒๕๖๐ - ๒๕๖๔

๑. คุณประโยชน์ของการปฏิบัติตามหลักธรรมาภิบาลจะต้องเป็นที่ประจักษ์อย่างชัดเจนและนำไปสู่การพัฒนาสหกรณ์ได้อย่างเป็นรูปธรรม
๒. สร้างผู้บริหารสหกรณ์เพื่อเป็นรากฐานของการพัฒนาสหกรณ์แห่งอนาคต
๓. คุณประโยชน์ของการทำบัญชีและบริหารการเงินที่มีคุณภาพ จะต้องเป็นที่ประจักษ์ต่อเกษตรกรได้อย่างกว้างขวางชัดเจนและเข้าถึงได้
๔. มีระบบบริหารจัดการองค์กรที่มีประสิทธิภาพในการรองรับภารกิจที่เร่งด่วน ท้าทาย และเพิ่มขึ้นอย่างต่อเนื่อง และสามารถสร้างความเป็น AUDITOR ให้มีความชัดเจนและเป็นจริง

การกำหนดกลยุทธ์ตามยุทธศาสตร์

ยุทธศาสตร์ที่ ๑ : คุณประโยชน์ของการปฏิบัติตามหลักธรรมาภิบาลจะต้องเป็นที่ประจักษ์อย่างชัดเจน และนำไปสู่การพัฒนาสหกรณ์ได้อย่างเป็นรูปธรรม

เป้าประสงค์

สถาบันเกษตรกรมีความเข้มแข็งด้านการเงินการบัญชี

ตัวชี้วัด

๑. ร้อยละของสหกรณ์ภาคเกษตรที่มีเสถียรภาพทางการเงินอยู่ในระดับมั่นคง
๒. ร้อยละของสหกรณ์ภาคเกษตรที่จัดทำบัญชีและงบการเงินได้เพิ่มขึ้น
๓. ร้อยละของสหกรณ์ภาคเกษตรมีระดับชั้นคุณภาพการควบคุมภายในดี

กลยุทธ์

๑. สร้างความเชื่อมั่นและโปร่งใสให้กับสหกรณ์และกลุ่มเกษตรกร
๒. พัฒนาระบบการตรวจสอบกิจการของสหกรณ์ให้มีประสิทธิภาพ
๓. เพิ่มขีดความสามารถในการจัดทำบัญชี งบการเงิน และยกระดับชั้นคุณภาพการควบคุมภายในของสหกรณ์และกลุ่มเกษตรกร
๔. พัฒนามาตรฐานการบัญชีสหกรณ์ให้ก้าวทันมาตรฐานการบัญชีสากล และสามารถนำไปใช้กับสหกรณ์ได้อย่างเหมาะสมและบังเกิดผล
๕. ส่งเสริมให้สมาชิกสหกรณ์ตระหนักและมีส่วนร่วมในการตรวจสอบการดำเนินการของสหกรณ์
๖. พัฒนาวิสาหกิจชุมชนให้เข้มแข็งและพึ่งพาตนเองได้

ยุทธศาสตร์ที่ ๒ : สร้างผู้บริหารสหกรณ์เพื่อเป็นรากฐานของการพัฒนาสหกรณ์แห่งอนาคต

เป้าประสงค์

สถาบันเกษตรกรมีความเข้มแข็งด้านการเงินการบัญชี

ตัวชี้วัด

๑. ร้อยละของสหกรณ์ภาคเกษตรที่มีเสถียรภาพทางการเงินอยู่ในระดับมั่นคง
๒. ร้อยละของสหกรณ์ภาคเกษตรที่จัดทำบัญชีและงบการเงินได้เพิ่มขึ้น
๓. ร้อยละของสหกรณ์ภาคเกษตรมีระดับชั้นคุณภาพการควบคุมภายในดี

กลยุทธ์

๑. สร้างจิตสำนึกในการเป็นผู้บริหารสหกรณ์ที่ดีแก่คณะกรรมการสหกรณ์
๒. พัฒนาสมรรถนะผู้บริหารสหกรณ์ให้สามารถใช้ข้อมูลการเงินการบัญชีเพื่อบริหารสหกรณ์อย่างมืออาชีพ
๓. พัฒนาผู้บริหารสหกรณ์ให้มีความสามารถในการกำกับและติดตามการปฏิบัติงานของฝ่ายจัดการ
๔. ผลักดันให้สหกรณ์ใช้ประโยชน์จากรายงานการตรวจสอบบัญชีและรายงานการตรวจสอบกิจการ

ยุทธศาสตร์ที่ ๓ : คุณประโยชน์ของการทำบัญชีและบริหารการเงินที่มีคุณภาพ จะต้องเป็นที่ประจักษ์ต่อเกษตรกรอย่างกว้างขวาง ชัดเจน และเข้าถึงได้

เป้าประสงค์

เกษตรกรมีการใช้ข้อมูลทางบัญชีเพื่อพัฒนาอาชีพ

ตัวชี้วัด

๑. ร้อยละของเกษตรกรที่สามารถนำข้อมูลทางบัญชีไปใช้ในการพัฒนาอาชีพ
๒. ร้อยละของเกษตรกรเป้าหมายที่มีความรู้ความเข้าใจในการจัดทำบัญชี

กลยุทธ์

๑. สร้างความตระหนักรู้ประโยชน์การจัดทำบัญชีแก่เกษตรกร
๒. นำคุณค่าการจัดทำบัญชีสู่เกษตรกรอย่างยั่งยืน
๓. สร้างเกษตรกรรุ่นใหม่ที่ทำบัญชีได้ใช้บัญชีเป็น

๔. ส่งเสริมการพัฒนาเครือข่ายด้านบัญชี
๕. ส่งเสริมการจัดทำบัญชีแก่กลุ่มเป้าหมายตามโครงการอันเนื่องมาจากพระราชดำริ

ยุทธศาสตร์ที่ ๔ : มีระบบบริหารจัดการองค์กรที่มีประสิทธิภาพในการรองรับภารกิจที่ เร่งด่วน ทำหาย และเพิ่มขึ้นอย่างต่อเนื่อง และสามารถสร้างความเป็น AUDITOR ให้มีความชัดเจนและเป็นจริง

เป้าประสงค์

สถาบันเกษตรกรมีความเข้มแข็งด้านการเงินการบัญชี

ตัวชี้วัด

๑. ร้อยละของสหกรณ์ภาคเกษตรกรที่มีเสถียรภาพทางการเงินอยู่ในระดับมั่นคง
๒. ร้อยละของสหกรณ์ภาคเกษตรกรที่จัดทำบัญชีและงบการเงินได้เพิ่มขึ้น
๓. ร้อยละของสหกรณ์ภาคเกษตรกรมีระดับชั้นคุณภาพการควบคุมภายในดี

กลยุทธ์

๑. ผลักดันให้มีการปรับปรุงโครงสร้างและระบบการบริหารจัดการองค์กรที่เหมาะสมกับสถานการณ์
๒. ปรับระบบบริหารทรัพยากรบุคคลและผลักดันให้นำไปสู่การปฏิบัติ
๓. ปรับระบบการตรวจสอบบัญชีสหกรณ์
๔. ปรับระบบการพัฒนาศักยภาพบุคลากรสู่การปฏิบัติงานอย่างมืออาชีพ
๕. สร้างต้นแบบ Smart Cooperative Auditing Office
๖. จัดตั้งหน่วยบริการรูปแบบพิเศษ (Service Delivery Unit : SDU) รองรับการจัดจ้างผู้สอบบัญชีภาคเอกชน
๗. พัฒนาเทคโนโลยีสารสนเทศและการสื่อสาร
๘. ส่งเสริมและสนับสนุนการวิจัยและพัฒนา
๙. บูรณาการกำกับดูแลการป้องกันปราบปรามการฟอกเงินและการต่อต้านการสนับสนุนทางการเงินแก่การก่อการร้าย
๑๐. สร้างภาคีเครือข่ายความร่วมมือทางวิชาการกับองค์กรด้านสหกรณ์ทั้งในประเทศและต่างประเทศ

ความเชื่อมโยงยุทธศาสตร์ชาติ แผนพัฒนาเศรษฐกิจฯ ฉบับที่ ๑๒ ยุทธศาสตร์จัดสรร นโยบายรัฐบาล และเป้าหมายบริการกระทรวง/กรม ประจำปีงบประมาณ พ.ศ. ๒๕๖๑

ยุทธศาสตร์ชาติ ๒๐ ปี	๑. ยุทธศาสตร์ด้านความมั่นคง	๒. ยุทธศาสตร์ด้านการสร้างความสามารถในการแข่งขัน	๔. การสร้างโอกาสความเสมอภาคและเท่าเทียมกันทางสังคม			
แผนฯ ๑๒	๕. การเสริมสร้างความมั่นคงแห่งชาติเพื่อการพัฒนาประเทศสู่ความมั่งคั่งและยั่งยืน	๓. การสร้างความเข้มแข็งทางเศรษฐกิจและแข่งขันได้อย่างยั่งยืน	๒. การสร้างความเป็นธรรมและลดความเหลื่อมล้ำในสังคม			
เป้าหมายแผนฯ ๑๒	เป้าหมายที่ ๓ ประชาชนในจังหวัดชายแดนภาคใต้มีความปลอดภัยในชีวิตและทรัพย์สินมีโอกาสในการศึกษาและประกอบอาชีพที่สร้างรายได้เพิ่มขึ้น	เป้าหมายที่ ๒ เกษตรกรมีรายได้เงินสดสุทธิทางการเกษตร เพิ่มขึ้นและพื้นที่การทำเกษตรกรรมยั่งยืนเพิ่มขึ้นต่อเนื่อง	เป้าหมายที่ ๓ เพิ่มศักยภาพชุมชนและเศรษฐกิจฐานรากให้มีความเข้มแข็งเพื่อให้ชุมชนพึ่งพาตนเองและได้ส่วนแบ่งประโยชน์ทางเศรษฐกิจมากขึ้น			
นโยบายรัฐบาล	๒.การรักษาความมั่นคงของรัฐและการต่างประเทศ	๖. การเพิ่มศักยภาพทางเศรษฐกิจของประเทศ	๓. การลดความเหลื่อมล้ำของสังคม และการสร้างโอกาสการเข้าถึงบริการของรัฐ			
ยุทธศาสตร์จัดสรร	๑. ยุทธศาสตร์ด้านความมั่นคง	๒. ยุทธศาสตร์ด้านการสร้างความสามารถในการแข่งขันของประเทศ	๔. ยุทธศาสตร์ด้านการแก้ไขปัญหาค่าความยากจน ลดความเหลื่อมล้ำ และสร้างการเติบโตจากภายใน			
แผนงบประมาณ	แผนงานบูรณาการขับเคลื่อนการแก้ไขปัญหาจังหวัดชายแดนภาคใต้	แผนงานบูรณาการพัฒนาศักยภาพการผลิตภาคเกษตร	แผนงานรองพัฒนาเศรษฐกิจฐานรากและชุมชนเข้มแข็ง	แผนงานยุทธศาสตร์ส่งเสริมการค้าเงินงานตามแนวทางหลักปรัชญาของเศรษฐกิจพอเพียง		
เป้าประสงค์เชิงยุทธศาสตร์	เศรษฐกิจในพื้นที่จังหวัดชายแดนภาคใต้มีอัตราการเติบโตขยายตัวต่อเนื่อง และประชาชนมีรายได้เพิ่มขึ้น	ลดต้นทุนการผลิต และยกระดับมาตรฐานสินค้าเกษตร เพื่อเพิ่มโอกาสในการแข่งขันและการพัฒนาที่ยั่งยืน	แผนงานรองพัฒนาเศรษฐกิจฐานรากและชุมชนเข้มแข็ง	ประชาชนสามารถดำรงชีวิต โดยพึ่งพาตนเองได้อย่างมั่นคง พอประมาณ		
เป้าหมายบริการกระทรวง	เสริมสร้างความมั่นคงด้านการเกษตร	เพิ่มประสิทธิภาพการผลิตภาคเกษตร	ยกระดับคุณภาพชีวิตเกษตรกร			
เป้าหมายบริการหน่วยงาน	สมาชิกสหกรณ์และกลุ่มเกษตรกรในจังหวัดชายแดนภาคใต้ได้รับการฝึกอบรมการบริหารการเงิน	เกษตรกรเป้าหมายได้รับการพัฒนาศักยภาพในการประกอบอาชีพ	สถาบันเกษตรกรมีความเข้มแข็งด้านการเงินและการบัญชี	เกษตรกรมีการใช้ข้อมูลทางบัญชีเพื่อพัฒนาอาชีพ	เพื่อเป็นค่าใช้จ่ายในการดำเนินการภาครัฐ	กลุ่มเป้าหมายตามโครงการพระราชดำริได้รับการส่งเสริมตามหลักปรัชญาของเศรษฐกิจพอเพียง
ตัวชี้วัดเชิงปริมาณ	สมาชิกสหกรณ์และกลุ่มเกษตรกรในจังหวัดชายแดนภาคใต้ได้รับการฝึกอบรมการบริหารการเงิน จำนวน ๙,๖๐๐ คน	เกษตรกรกลุ่มเป้าหมายได้รับการฝึกอบรมการจัดทำบัญชีต้นทุนรายอาชีพ จำนวน ๖๐,๐๐๐ คน	สหกรณ์และกลุ่มเกษตรกรได้รับการตรวจสอบบัญชี จำนวน ๑๑,๖๐๐ แห่ง	เกษตรกรที่ได้รับการพัฒนาศักยภาพในการจัดทำบัญชี จำนวน ๑๒๔,๐๐๐ คน		กลุ่มเป้าหมายตามโครงการพระราชดำริได้รับการฝึกอบรม การจัดทำบัญชี จำนวน ๑๐,๕๐๐ คน
ตัวชี้วัดเชิงคุณภาพ	ร้อยละ ๕๐ ของกลุ่มเป้าหมายที่ได้รับการฝึกอบรมสามารถนำความรู้ไปใช้ประโยชน์ได้	ร้อยละ ๕๐ ของเกษตรกรเป้าหมายสามารถจัดทำบัญชีต้นทุนรายอาชีพได้	ร้อยละ ๙ ของสหกรณ์ภาคเกษตรที่จัดทำบัญชีและงบการเงินได้	ร้อยละ ๖๒ ของเกษตรกรเป้าหมายที่มีความรู้ความเข้าใจในการจัดทำบัญชี		ร้อยละ ๑๔ ของกลุ่มเป้าหมายตามโครงการอันเนื่องมาจากพระราชดำริสามารถจัดทำบัญชีได้

ความเชื่อมโยงเป้าหมายการให้บริการกรมตรวจบัญชีสหกรณ์ ผลผลิต กิจกรรม ปี ๒๕๖๑

วิสัยทัศน์	ภายในปี ๒๕๖๔ สหกรณ์และเกษตรกรมีระบบบริหารจัดการด้านการเงินการบัญชีที่มีคุณภาพ น่าเชื่อถือ															
เป้าหมายบริการหน่วยงาน	สมาชิกสหกรณ์และกลุ่มเกษตรกรในจังหวัดชายแดนภาคใต้ได้รับการฝึกอบรมการบริหารการเงิน		เกษตรกรเป้าหมายได้รับการพัฒนาศักยภาพในการประกอบอาชีพ				สถาบันเกษตรกรมีความเข้มแข็งด้านการเงินและการบัญชี	เกษตรกรมีการใช้ข้อมูลทางบัญชีเพื่อพัฒนาอาชีพ	เพื่อเป็นค่าใช้จ่ายในการดำเนินการภาครัฐ	กลุ่มเป้าหมายตามโครงการพระราชดำริได้รับการส่งเสริมตามหลักปรัชญาของเศรษฐกิจพอเพียง						
ผลผลิต/โครงการ	โครงการเสริมสร้างการบริหารการเงินแก่สมาชิกสหกรณ์และกลุ่มเกษตรกรในจังหวัดชายแดนภาคใต้	โครงการระบบส่งเสริมการเกษตรแบบแปลงใหญ่	โครงการศูนย์เรียนรู้การเพิ่มประสิทธิภาพการผลิตสินค้าเกษตร	โครงการส่งเสริมเกษตรทฤษฎีใหม่	โครงการบริหารจัดการพื้นที่เกษตรกรรม	สหกรณ์และสถาบันเกษตรกรได้รับการพัฒนาและเสริมสร้างความเข้มแข็ง	เกษตรกร เยาวชน และประชาชนกลุ่มเป้าหมายได้รับการพัฒนาศักยภาพด้านบัญชี	รายการค่าใช้จ่ายบุคลากรภาครัฐส่งเสริมเสถียรภาพทางเศรษฐกิจ	โครงการส่งเสริมการดำเนินงานอื่นเนื่องมาจากพระราชดำริ							
งบประมาณ ๑,๓๕๐.๗๓๒๐ ล้านบาท	๒๒.๙๕๒๑	๓๓.๖๗๒๐	๓๑.๐๐๐๐	๓๑.๐๒๐๔	๕.๕๕๒๘	๓๓๗.๑๗๕๗	๓๑.๑๙๒๕	๘๒๔.๔๑๒๒	๓๓.๗๕๔๓							
กิจกรรม	ฝึกอบรมการบริหารการเงินแก่สมาชิกสหกรณ์และกลุ่มเกษตรกรในจังหวัดชายแดนภาคใต้ ๙,๖๐๐ คน		ฝึกอบรมการจัดทำบัญชีต้นทุนรายอาชีพ ๖๐,๐๐๐ คน		พัฒนาศักยภาพครูบัญชีประจำศูนย์เรียนรู้ ๘๘๒ ศูนย์		สอนแนะนำการจัดทำบัญชีต้นทุนอาชีพแก่เกษตรกรที่น้อมนำหลักทฤษฎีใหม่ ๗๐,๐๐๐ คน		อบรมการจัดทำบัญชีต้นทุนอาชีพแก่เกษตรกรในพื้นที่ปรับเปลี่ยนการผลิต (พื้นที่ N) ๓,๐๐๐ คน		ตรวจสอบบัญชีประจำปี สหกรณ์และกลุ่มเกษตรกร ๑๑,๖๐๐ แห่ง	สอนแนะนำการจัดทำบัญชีต้นทุนอาชีพ ๑๐๐,๐๐๐ คน	รายการค่าใช้จ่ายบุคลากรภาครัฐ		สอนแนะนำการจัดทำบัญชีต้นทุนอาชีพแก่กลุ่มเป้าหมายตามโครงการพระราชดำริ ๑๐,๕๐๐ คน	
								ตรวจสอบความถูกต้องในการทำธุรกรรมมา ๒๔,๕๐๐ แห่ง		ฝึกอบรมการใช้ข้อมูลทางบัญชีในการประกอบอาชีพ ๑๕,๐๐๐ คน						
								ฝึกอบรมเศรษฐกิจการเงินขั้นพื้นฐานแก่สมาชิกสหกรณ์ ๑๔,๐๐๐ แห่ง								
								พัฒนาศักยภาพการบริหารจัดการด้านการเงินการบัญชี ๒,๓๑๖ แห่ง		ฝึกอบรมเพิ่มศักยภาพในการประกอบอาชีพแก่เกษตรกรอย่างยั่งยืน ๙,๐๐๐ คน						

การขับเคลื่อนงานสอบบัญชี ปี ๒๕๖๑

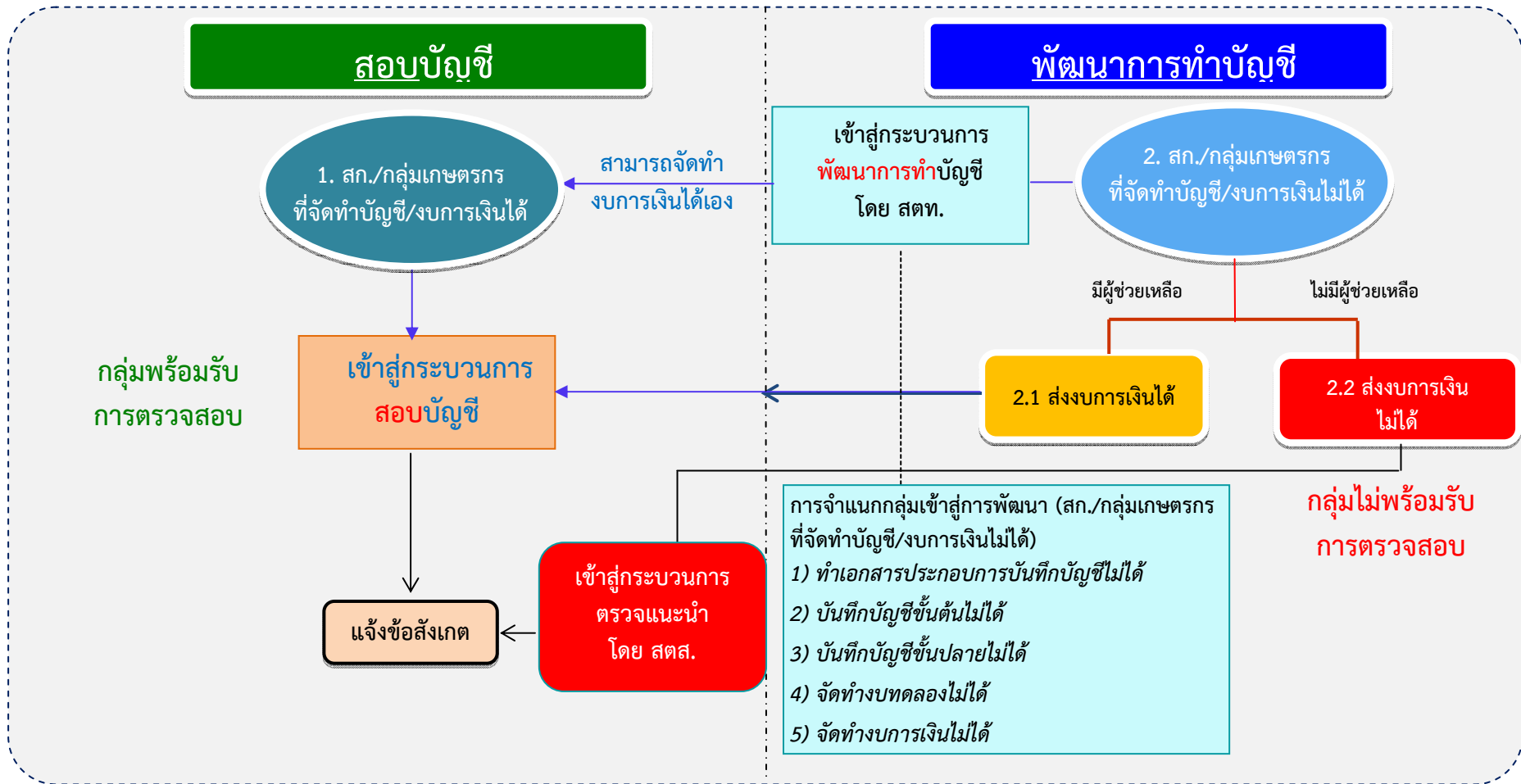

กระบวนการพัฒนาการทำบัญชี

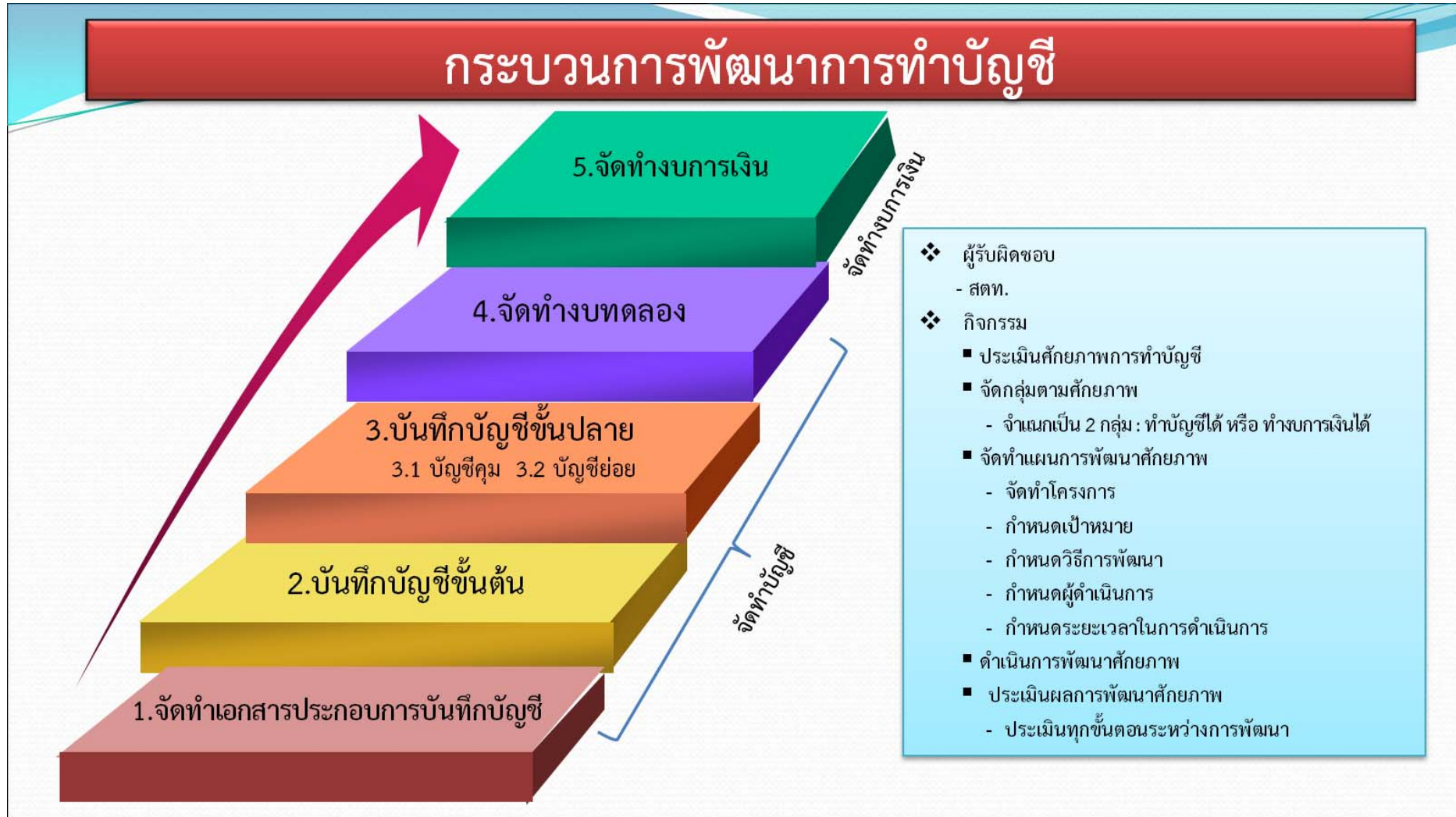

แผนงบประมาณ/ผลผลิต ปีงบประมาณ ๒๕๖๑
กรมตรวจบัญชีสหกรณ์

แผนงบประมาณ / ผลผลิต / โครงการ	งบประมาณ (ล้านบาท)
๑. แผนงบประมาณ : บุคลากรภาครัฐ	๘๒๔.๔๑๒๒
รายการ : บุคลากรภาครัฐส่งเสริมเสถียรภาพทางเศรษฐกิจ	๘๒๔.๔๑๒๒
๒. แผนงานพื้นฐาน : พัฒนาเศรษฐกิจฐานรากและชุมชนเข้มแข็ง	๓๖๘.๓๖๘๒
ผลผลิตที่ ๑ : สหกรณ์และสถาบันเกษตรกรได้รับการพัฒนาและเสริมสร้างความเข้มแข็ง	๓๓๗.๑๗๕๗
ผลผลิตที่ ๒ : เกษตรกร เยาวชน และประชาชนกลุ่มเป้าหมายได้รับการพัฒนาศักยภาพด้านการบัญชี	๓๑.๑๙๒๕
๓. แผนงานยุทธศาสตร์ : ส่งเสริมการดำเนินงานตามแนวทางหลักปรัชญาของเศรษฐกิจพอเพียง	๓๓.๗๕๔๓
โครงการที่ ๑ : โครงการส่งเสริมการดำเนินงานอันเนื่องมาจากพระราชดำริ	๓๓.๗๕๔๓
๔. แผนงานบูรณาการ : พัฒนาศักยภาพการผลิตภาคเกษตร	๑๐๑.๒๔๕๒
โครงการที่ ๒ : โครงการระบบส่งเสริมการเกษตรแบบแปลงใหญ่	๓๓.๖๗๒๐
โครงการที่ ๓ : โครงการศูนย์เรียนรู้การเพิ่มประสิทธิภาพการผลิตสินค้าเกษตร	๓๑.๐๐๐๐
โครงการที่ ๔ : โครงการบริหารจัดการพื้นที่เกษตรกรรม	๕.๕๕๒๘
โครงการที่ ๕ : โครงการส่งเสริมการเกษตรทฤษฎีใหม่	๓๑.๐๒๐๔
๕. แผนงานบูรณาการ : ขับเคลื่อนการแก้ไขปัญหาจังหวัดชายแดนภาคใต้	๒๒.๙๕๒๑
โครงการที่ ๖ : โครงการเสริมสร้างการบริหารการเงินแก่สมาชิกสหกรณ์และกลุ่มเกษตรกรในจังหวัดชายแดนภาคใต้	๒๒.๙๕๒๑
รวมงบประมาณทั้งสิ้น	๑,๓๕๐.๗๓๒๐

แผนงบประมาณ/ผลผลิต/โครงการ/กิจกรรม
ปีงบประมาณ ๒๕๖๑

แผนงบประมาณ/ผลผลิต/โครงการ/กิจกรรม	เป้าหมาย ปี ๒๕๖๑	
	เป้าหมาย	งบประมาณ (ล้านบาท)
แผนงาน : บุคลากรภาครัฐ		๘๒๔.๔๑๒๒
แผนงาน : พัฒนาเศรษฐกิจฐานรากและชุมชนเข้มแข็ง		๓๖๘.๓๖๘๒
ผลผลิตที่ ๑ : สหกรณ์และสถาบันเกษตรกรได้รับการพัฒนาและเสริมสร้างความเข้มแข็ง		๓๓๗.๑๗๕๗
๑.๑ ตรวจสอบบัญชีประจำปีสหกรณ์และกลุ่มเกษตรกร	๑๑,๖๐๐ แห่ง	๒๙๗.๙๒๓๒
๑.๒ ตรวจสอบความถูกต้องในการทำธุรกรรมทางการเงินระหว่างสหกรณ์และสมาชิก	๒๔,๕๐๐ แห่ง	๑.๙๔๖๘
๑.๓ พัฒนาศักยภาพการบริหารจัดการทางการเงินการบัญชีแก่สหกรณ์และกลุ่มเกษตรกร	๒,๓๑๖ แห่ง	๒๙.๐๙๘๘
๑.๔ ฝึกอบรมเศรษฐกิจการเงินขั้นพื้นฐานแก่สมาชิกสหกรณ์	๑๔,๐๐๐ คน	๘.๒๐๖๙
ผลผลิตที่ ๒ : เกษตรกร เยาวชน และประชาชนกลุ่มเป้าหมายได้รับการพัฒนาศักยภาพด้านการบัญชี		๓๑.๑๙๒๕
๒.๑ สอนแนะการจัดทำบัญชีต้นทุนอาชีพ	๑๐๐,๐๐๐ คน	๒๒.๘๙๘๗
๒.๒ ฝึกอบรมการใช้ข้อมูลทางบัญชีในการประกอบอาชีพ	๑๕,๐๐๐ คน	๔.๓๑๗๕
๒.๓ ฝึกอบรมเพิ่มศักยภาพในการประกอบอาชีพแก่เกษตรกร	๙,๐๐๐ คน	๓.๙๗๖๓

แผนงบประมาณ/ผลผลิต/โครงการ/กิจกรรม	เป้าหมาย ปี ๒๕๖๑	
	เป้าหมาย	งบประมาณ (ล้านบาท)
แผนงาน : ยุทธศาสตร์ส่งเสริมการดำเนินงานตามแนวทางหลักปรัชญาของเศรษฐกิจพอเพียง		๓๓.๗๕๔๓
โครงการ ๑ : ส่งเสริมการดำเนินงานอันเนื่องมาจากพระราชดำริ	๑๐,๕๐๐ คน	๓๓.๗๕๔๓
(๑) โครงการพัฒนาเด็กและเยาวชนในถิ่นทุรกันดารฯ	๑,๙๘๐ คน	
(๒) โครงการส่งเสริมการเรียนรู้ด้านบัญชีในพื้นที่ศูนย์เรียนรู้เศรษฐกิจพอเพียงชุมชน	๑,๒๓๐ คน	
(๓) โครงการพัฒนากลุ่มอาชีพประชาชนในถิ่นทุรกันดารฯ	๑๙๐ คน	
(๔) โครงการพัฒนาพื้นที่ลุ่มน้ำปากพนังอันเนื่องมาจากพระราชดำริ	๓,๐๐๐ คน	
(๕) โครงการศูนย์ศึกษาการพัฒนาอันเนื่องมาจากพระราชดำริ	๒,๒๐๐ คน	
(๖) โครงการศิลปาชีพ	๑,๒๐๐ คน	
(๗) โครงการหลวง	๗๐๐ คน	
(๘) โครงการคลินิกเกษตรเคลื่อนที่ในพระราชานุเคราะห์ฯ	๙๒๔ คน	
แผนงาน : บูรณาการขับเคลื่อนการแก้ปัญหาจังหวัดชายแดนใต้		๒๒.๙๕๒๑
โครงการ ๒ : เสริมสร้างการบริหารการเงินแก่สมาชิกสหกรณ์และกลุ่มเกษตรกรในจังหวัดชายแดนภาคใต้	๙,๖๐๐ ราย	๒๒.๙๕๒๑
แผนงาน : บูรณาการพัฒนาศักยภาพการผลิตภาคเกษตร		๑๐๑.๒๔๕๒
โครงการ ๓ : โครงการระบบส่งเสริมการเกษตรแบบแปลงใหญ่	๖๐,๐๐๐ คน	๓๓.๖๗๒๐
โครงการ ๔ : โครงการศูนย์การเรียนรู้การเพิ่มประสิทธิภาพการผลิตสินค้าเกษตร	๘๘๒ ศูนย์	๓๑.๐๐๐๐
โครงการ ๕ : โครงการบริหารจัดการพื้นที่เกษตรกรรม	๓,๐๐๐ คน	๕.๕๕๒๘
โครงการ ๖ : โครงการส่งเสริมเกษตรกรทฤษฎีใหม่	๗๐,๐๐๐ คน	๓๑.๐๒๐๔
รวมงบประมาณทั้งสิ้น		๑,๓๕๐.๗๓๒๐

แผนผังโครงสร้างการแบ่งส่วนราชการและอัตรากำลังของกรมตรวจบัญชีสหกรณ์

แผนผังโครงสร้างการแบ่งส่วนราชการ

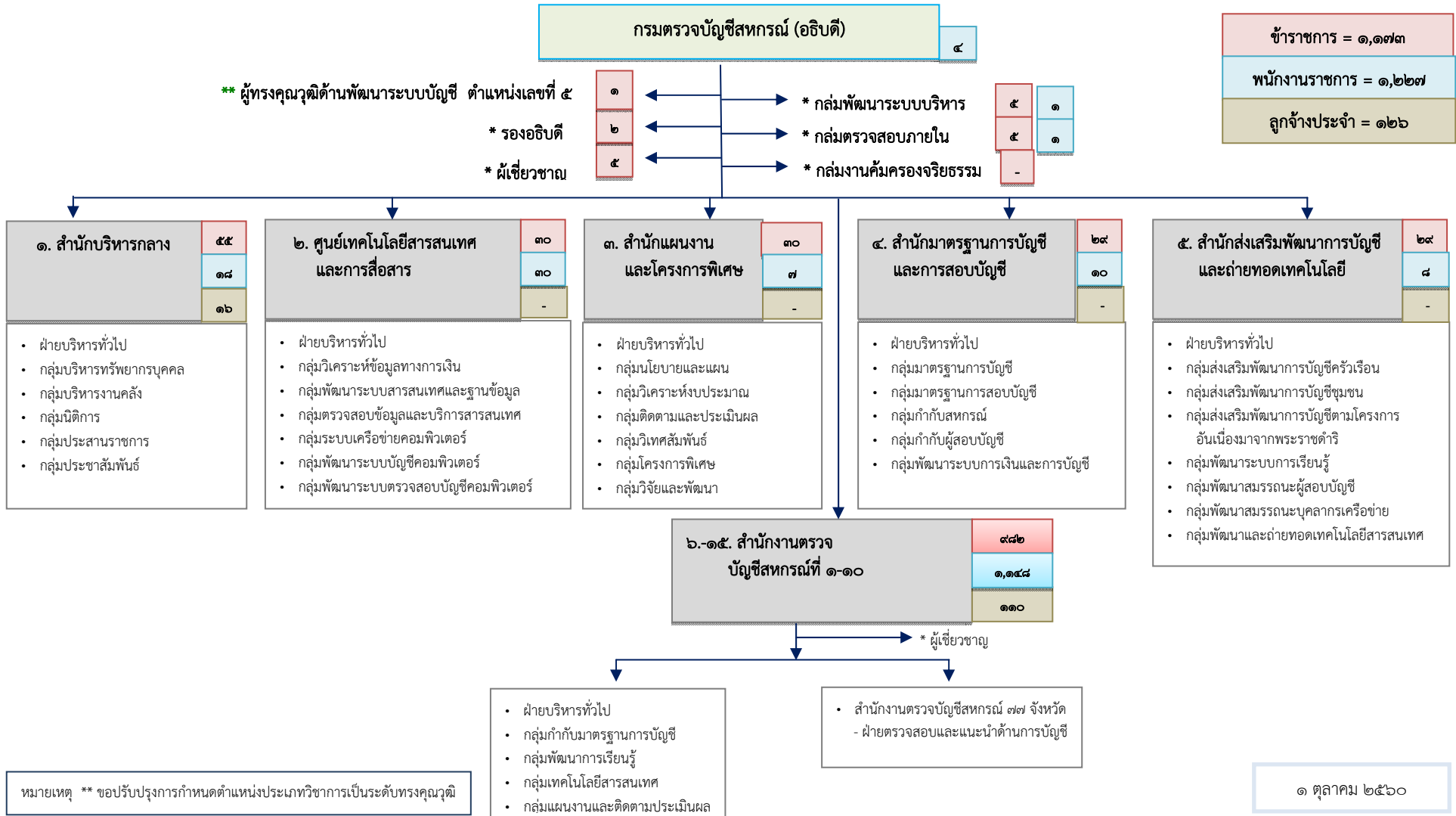

อัตรากำลังปีงบประมาณ ๒๕๖๑

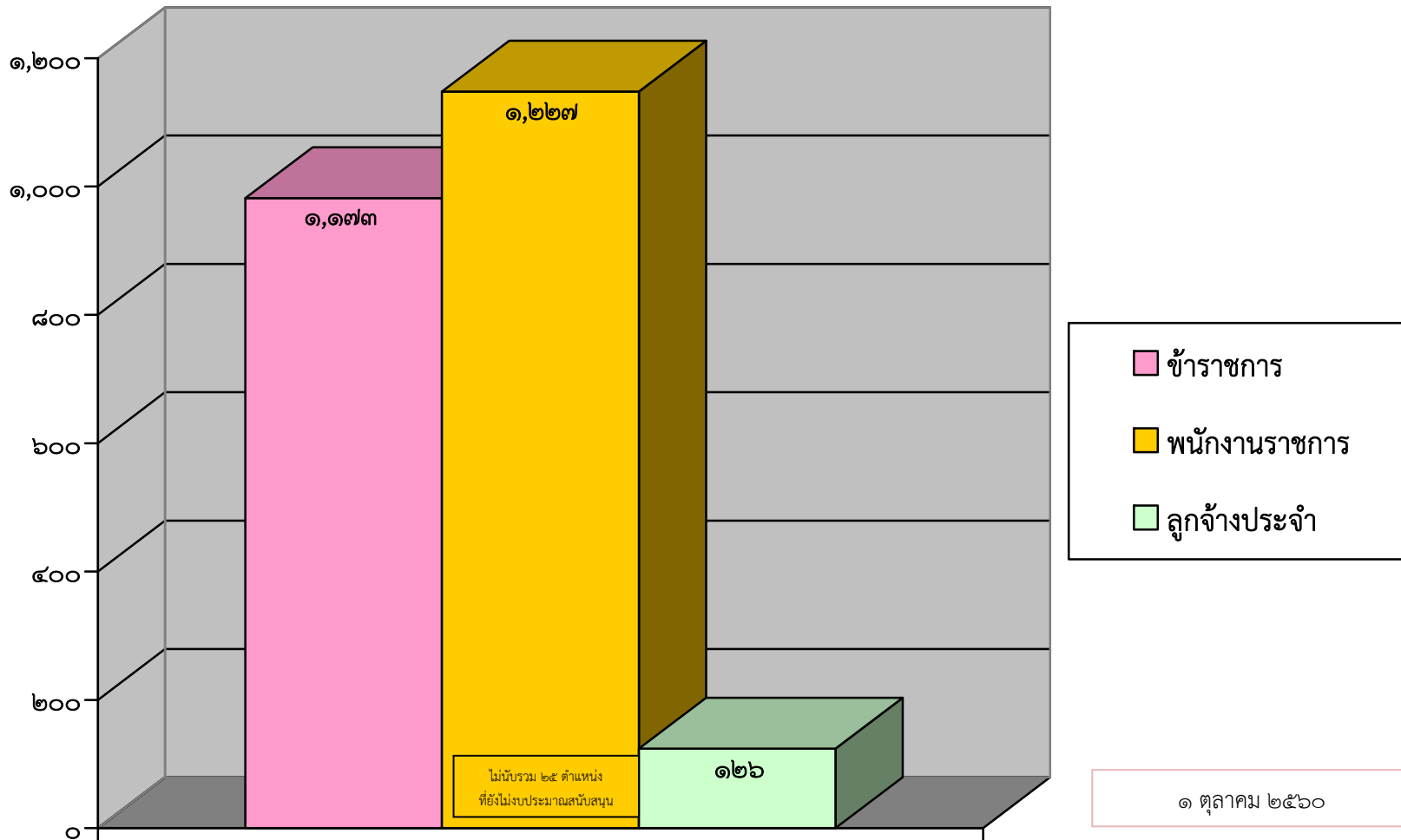

กรอบการทำงาน ปิงบประมาณ ๒๕๖๑ ในภาพรวม

กรอบการทำงาน ตามงบประมาณ ปี ๒๕๖๑

๑. ด้านการสอบบัญชีสหกรณ์

ชื่องาน/โครงการ	กลุ่มเป้าหมาย	กิจกรรมหลัก	จำนวนเป้าหมาย	กรอบเวลา	ตัวชี้วัด	หลักเกณฑ์เพิ่มเติม
๑. ตรวจสอบบัญชีประจำปีสหกรณ์และกลุ่มเกษตรกร (๑๑,๖๐๐ แห่ง)	สหกรณ์และกลุ่มเกษตรกร	๑. งานตรวจสอบบัญชี ๑.๑ การสอบระหว่างปี ๑.๒ การสอบบัญชีประจำปี ๒. งานตรวจแนะนำการบัญชีสหกรณ์และกลุ่มเกษตรกร	๑. กลุ่มที่สามารถจัดส่งงบการเงินให้ตรวจสอบได้ (สามารถสอบบัญชีได้ในปี ๖๐) ๒. กลุ่มที่ไม่สามารถจัดส่งงบการเงินให้ตรวจสอบได้ (สก./ก. ที่เหลือจากข้อ ๑)	ไตรมาส ๑ - ๔	เชิงปริมาณ: จำนวนสหกรณ์และกลุ่มเกษตรกรได้รับการตรวจสอบบัญชี เชิงคุณภาพ: ร้อยละ ๙๒ ของสหกรณ์และกลุ่มเกษตรกรได้รับการตรวจสอบบัญชีภายในมาตรฐานเวลาที่กำหนด	

กรอบการทำงาน ตามงบประมาณ ปี 2561

๑. ด้านการสอบบัญชีสหกรณ์

ชื่องาน/โครงการ	กลุ่มเป้าหมาย	กิจกรรมหลัก	จำนวนเป้าหมาย	กรอบเวลา	ตัวชี้วัด	หลักเกณฑ์เพิ่มเติม
๒. การตรวจสอบมาตรฐานการบัญชีสหกรณ์ภาคเอกชน	สหกรณ์ที่จัดจ้างผู้สอบบัญชีภาคเอกชนตรวจสอบบัญชี	๑. วิเคราะห์ข้อมูลสหกรณ์เป้าหมาย ๑๐๐% ๒. ตรวจสอบมาตรฐานการบัญชีสหกรณ์สำหรับสหกรณ์ที่มีความเสี่ยง ณ ที่ทำการสหกรณ์	-----	ไตรมาส ๑ - ๔		
๓. โครงการสร้างความเชื่อมั่นต่อการทำธุรกรรมทางการเงินของสมาชิกสหกรณ์ (๒๔,๕๐๐ คน)	สมาชิกสหกรณ์	- ยืนยันยอดกับสมาชิกโดยตรง	สตท. กำหนดเอง	ไตรมาส ๑- ๔	<u>เชิงปริมาณ</u> : จำนวนสมาชิกกลุ่มเป้าหมายได้รับการตรวจสอบความถูกต้องในการทำธุรกรรมด้านการเงินกับสหกรณ์	สหกรณ์ภาคเกษตรที่มีความเสี่ยงมาก

กรอบการทำงาน ตามงบประมาณ ปี ๒๕๖๑

๑. ด้านการสอบบัญชีสหกรณ์

ชื่องาน/โครงการ	กลุ่มเป้าหมาย	กิจกรรมหลัก	จำนวนเป้าหมาย	กรอบเวลา	ตัวชี้วัด	หลักเกณฑ์เพิ่มเติม
๔. ควบคุมคุณภาพงานสอบบัญชี	สหกรณ์ที่จัดทำงบการเงินได้เอง	- ตรวจสอบคุณภาพงานสอบบัญชีตามกระบวนการ งานสอบบัญชี	สตท. กำหนดเอง	ไตรมาส ๑ - ๔		- สตท. ควบคุมคุณภาพทุกชิ้นงาน - สตท. สุ่มประเมินคุณภาพร้อยละ ๖๐ ของสหกรณ์เป้าหมาย โดยเลือกสหกรณ์ที่มีความเสี่ยงเป็นลำดับแรก

กรอบการทำงาน ตามงบประมาณ ปี ๒๕๖๑

๒. ด้านการสอนบัญชีสหกรณ์

ชื่องาน/โครงการ	กลุ่มเป้าหมาย	กิจกรรมหลัก	จำนวนเป้าหมาย	กรอบเวลา	ตัวชี้วัด	หลักเกณฑ์เพิ่มเติม
๑. พัฒนาศักยภาพการบริหารจัดการด้านการเงินการบัญชีแก่สหกรณ์และกลุ่มเกษตรกร (๒,๓๑๖ แห่ง)	สหกรณ์และกลุ่มเกษตรกร	๑. การฝึกอบรมด้านการบริหารจัดการทางการเงินการบัญชี ๒. กำกับแนะนำ ๓. ติดตามประเมินผล	สตท. กำหนดเอง	ไตรมาส ๑	เชิงปริมาณ : จำนวนสหกรณ์และกลุ่มเกษตรกรได้รับการฝึกอบรมด้านการบริหารจัดการทางการเงินการบัญชี เชิงคุณภาพ : ร้อยละ ๙ ของสหกรณ์ภาคเกษตรที่จัดทำบัญชีและงบการเงินได้เพิ่มขึ้น เชิงคุณภาพ : ร้อยละ ๗๐ ของสหกรณ์และกลุ่มเกษตรกรที่มีบุคลากรผ่านการฝึกอบรมสามารถนำความรู้ไปใช้ประโยชน์ได้	- จัดกลุ่มสหกรณ์ - การจัดการเป้าหมายลำดับแรกเลือกสหกรณ์ภาคเกษตร - จัดระดับการพัฒนาสหกรณ์

กรอบการทำงาน ตามงบประมาณ ปี ๒๕๖๑

๒. ด้านการสอนบัญชีสหกรณ์

ชื่องาน/โครงการ	กลุ่มเป้าหมาย	กิจกรรมหลัก	จำนวนเป้าหมาย	กรอบเวลา	ตัวชี้วัด	หลักเกณฑ์เพิ่มเติม
๑.๑ โครงการเสริมสร้างความรู้พื้นฐานด้านการเงิน การบัญชีแก่สหกรณ์ และกลุ่มเกษตรกร	สก./ก.ที่จัดตั้งใหม่	๑. อบรมคณะกรรมการ ๒. อบรมผู้จัดทำบัญชี ๓. ติดตามประเมินผล	สห. กำหนดเอง	ไตรมาส ๑	เชิงคุณภาพ: ร้อยละ ... ของสหกรณ์เป้าหมายสามารถจัดทำบัญชีหรืองบการเงินได้เพิ่มขึ้น อย่างน้อย ๑ ระดับ	- การวัดผลสามารถยกระดับการจัดทำบัญชีและงบการเงินได้ ๑ ระดับ จนถึงสุดท้ายคือ การจัดทำบัญชีและงบการเงินได้อย่างถูกต้อง - เป็นสหกรณ์ที่ยังไม่เคยผ่านการอบรมหลักสูตรดังกล่าว

กรอบการทำงาน ตามงบประมาณ ปี ๒๕๖๑

๒. ด้านการสอนบัญชีสหกรณ์

ชื่องาน/โครงการ	กลุ่มเป้าหมาย	กิจกรรมหลัก	จำนวนเป้าหมาย	กรอบเวลา	ตัวชี้วัด	หลักเกณฑ์เพิ่มเติม
๑.๒ โครงการสร้างความเข้มแข็งในการจัดทำบัญชีและงบการเงินแก่สหกรณ์และกลุ่มเกษตรกร	สก./ก. ที่จัดทำบัญชีและงบการเงินไม่ได้	๑. อบรม - ผู้จัดทำบัญชี - คณะกรรมการ ๒. กำกับแนะนำ .. ครั้ง เพื่อสอนแนะเพิ่มเติม หรือสอนซ้ำเสริม หรือจะใช้วิธีการอื่นใดตามแต่จะเห็นสมควร ๓. ติดตามประเมินผล	สตท. กำหนดเอง	ไตรมาส ๑	<u>เชิงคุณภาพ</u> : ร้อยละ ... ของสหกรณ์เป้าหมายสามารถจัดทำบัญชีหรืองบการเงินได้เพิ่มขึ้น อย่างน้อย ๑ ระดับ	- การวัดผลสามารถยกระดับการจัดทำบัญชีและงบการเงินได้ ๑ ระดับ เช่น จากที่ไม่สามารถจัดทำเอกสารประกอบบันทึกบัญชีได้ ให้สามารถทำได้ จนถึงสุดท้ายคือการจัดทำบัญชีและงบการเงินอย่างถูกต้อง - ให้ความสำคัญกับสหกรณ์ภาคเกษตรเป็นลำดับแรก

กรอบการทำงาน ตามงบประมาณ ปี ๒๕๖๑

๒. ด้านการสอนบัญชีสหกรณ์

ชื่องาน/โครงการ	กลุ่มเป้าหมาย	กิจกรรมหลัก	จำนวนเป้าหมาย	กรอบเวลา	ตัวชี้วัด	หลักเกณฑ์เพิ่มเติม
๑.๓ โครงการ เพิ่มศักยภาพการจัดทำ งบการเงินแก่สหกรณ์ และกลุ่มเกษตรกร	สก./ก. ที่จัดทำบัญชีได้ แต่ทำงบการเงินไม่ได้	๑. อบรมผู้รับผิดชอบจัดทำ บัญชี โดยแต่ละสหท. กำหนด รูปแบบ วิธีการ หรือหลักสูตร ให้มีความเหมาะสมกับ กลุ่มเป้าหมาย ๒. กำกับแนะนำ ... ครั้ง เพื่อสอนแนะเพิ่มเติม หรือสอนซ้ำเสริม หรือจะใช้วิธีการอื่นใดตามแต่ จะเห็นสมควร ๓. ติดตามประเมินผล	สหท. กำหนดเอง	ไตรมาส ๑	เชิงคุณภาพ : ร้อยละ ... ของสหกรณ์เป้าหมาย สามารถจัดทำงบการเงินได้	- สามารถยกระดับ การจัดทำงบการเงินได้ เช่น จากที่ไม่สามารถ จัดทำงบการเงินได้ ให้ สามารถทำได้ จนถึง สุดท้าย คือ การจัดทำ บัญชีและงบการเงินได้ อย่างถูกต้อง - ให้เลือก สก.ภาคเกษตร ก่อนเป็นอันดับแรก

กรอบการทำงาน ตามงบประมาณ ปี ๒๕๖๑

๒. ด้านการสอนบัญชีสหกรณ์

ชื่องาน/โครงการ	กลุ่มเป้าหมาย	กิจกรรมหลัก	จำนวนเป้าหมาย	กรอบเวลา	ตัวชี้วัด	หลักเกณฑ์เพิ่มเติม
๑.๔ โครงการพัฒนา นักบริหารสหกรณ์ ให้ใช้ข้อมูลทางการเงิน การบัญชีอย่างมืออาชีพ	สก.ภาคเกษตร ที่ใช้ FAS เต็มระบบ	๑. อบรมคณะกรรมการ โดยแต่ละสหท.กำหนดหลักสูตร /กลไก/วิธีการ/เครื่องมือ ให้มีความเหมาะสม กับกลุ่มเป้าหมายเพื่อให้เกิดผล สัมฤทธิ์ และควรมีการเข้าติดตาม ผลการอบรมเพื่อสอนแนะเพิ่มเติม หรือสอนซ้ำเสริม หรือจะใช้วิธีการ อื่นใดตามแต่จะเห็นสมควร ๒. ติดตามประเมินผล	สหท. กำหนดเอง	ไตรมาส ๑		- สอนแนะการใช้ App Smart ๔M ที่กรมตรวจบัญชี สหกรณ์พัฒนาขึ้น

กรอบการทำงาน ตามงบประมาณ ปี ๒๕๖๑

๒. ด้านการสอนบัญชีสหกรณ์

ชื่องาน/โครงการ	กลุ่มเป้าหมาย	กิจกรรมหลัก	จำนวนเป้าหมาย	กรอบเวลา	ตัวชี้วัด	หลักเกณฑ์เพิ่มเติม
๑.๕ โครงการเสริมสร้างความรู้ด้านเทคนิคการตรวจสอบกิจการ	สหกรณ์ที่มีผู้ตรวจสอบกิจการหรือผู้ที่จะเป็นผู้ตรวจสอบกิจการที่ยังไม่เคยผ่านการอบรม	๑. ฝึกอบรมแก่ผู้ตรวจสอบกิจการ โดยแต่ละ สตท.กำหนดหลักสูตรให้มีความเหมาะสมกับกลุ่มเป้าหมาย ๒. ติดตามประเมินผล	สตท. กำหนดเอง	ไตรมาส ๑		- สำหรับผู้ที่ยังไม่ผ่านการอบรม
๒. โครงการเสริมสร้างความรู้ความเข้าใจเศรษฐกิจการเงินขั้นพื้นฐานแก่สมาชิกสหกรณ์ (๑๔,๐๐๐ คน)	สมาชิกสก.ภาคเกษตรกลุ่มที่จัดทำงบการเงินได้	๑. ฝึกอบรมแก่สมาชิกสหกรณ์ โดยแต่ละสตท.กำหนดหลักสูตร/กลไก/วิธีการ/เครื่องมือให้มีความเหมาะสมกับกลุ่มเป้าหมาย ๒. ติดตามประเมินผล	สตท. กำหนดเอง	ไตรมาส ๑	เชิงปริมาณ: จำนวนสมาชิกสหกรณ์ได้รับการอบรมความรู้ความเข้าใจเศรษฐกิจการเงินขั้นพื้นฐาน เชิงคุณภาพ: ร้อยละ ๖๐ ของกลุ่มเป้าหมายสามารถนำความรู้ไปใช้ประโยชน์ได้	- สำหรับสหกรณ์ภาคเกษตรที่ใช้ FAS - อบรมการใช้ Smart Member

กรอบการทำงาน ตามงบประมาณ ปี ๒๕๖๑

๓. ด้านการสอนบัญชีเกษตรกร

ชื่องาน/โครงการ	กลุ่มเป้าหมาย	กิจกรรมหลัก	จำนวนเป้าหมาย	กรอบเวลา	ตัวชี้วัด	หลักเกณฑ์เพิ่มเติม
<p>เกษตรกร เยาวชน และประชาชนกลุ่มเป้าหมายได้รับการพัฒนาศักยภาพด้านการบัญชี</p> <p>เชิงปริมาณ : จำนวนเกษตรกรที่ได้รับการพัฒนาศักยภาพในการจัดทำบัญชี ๑๒๔,๐๐๐ คน (โครงการ ๑ , ๒ , ๓)</p> <p>เชิงคุณภาพ : ร้อยละ ๖๒ ของเกษตรกรเป้าหมายที่มีความรู้ความเข้าใจในการจัดทำบัญชี (โครงการ ๑ , ๒ , ๓)</p> <p>เชิงคุณภาพ : ร้อยละ ๑๒ ของเกษตรกรที่สามารถนำข้อมูลทางบัญชีไปใช้ในการพัฒนาอาชีพ (โครงการ ๒)</p>						
สอนแนะการจัดทำบัญชีแก่เกษตรกร (๑๒๔,๐๐๐ คน)	สมาชิก สก. ภาคเกษตรที่ใช้ FAS เต็มระบบ ๑. โครงการส่งเสริมการจัดทำบัญชีต้นทุนอาชีพแก่เกษตรกร (๑๐๐,๐๐๐ คน)	๑. อบรมครูบัญชี ๒. อบรมการจัดทำบัญชีต้นทุนอาชีพ ๓. กำกับแนะนำ ๔. ติดตามการจัดทำบัญชี ๕. ติดตามประเมินผล	๑ : ๓๐ ๑๐๐,๐๐๐ คน	ไตรมาส ๑ ไตรมาส ๑ (๗๐%) ไตรมาส ๒ (๓๐%)	เชิงคุณภาพ : ร้อยละ ๑๒ ของเกษตรกรเป้าหมายสามารถจัดทำบัญชีต้นทุนอาชีพได้	(ทั้ง ๓ โครงการ) - การจัดการเป้าหมายเน้น สก.ที่โปรแกรมกรมกรณีสมาชิก สก.มีความพร้อมให้ทำบัญชีด้วย APP. Smart Me แต่ถ้าไม่พร้อมให้ใช้สมุดบัญชี - นำร่องสร้างชุมชนคนทำบัญชีจังหวัดละ ๑ ชุมชน ภายใต้สก.เป้าหมาย

กรอบการทำงาน ตามงบประมาณ ปี ๒๕๖๑

๓. ด้านการสอนบัญชีเกษตรกร

ชื่องาน/โครงการ	กลุ่มเป้าหมาย	กิจกรรมหลัก	จำนวนเป้าหมาย	กรอบเวลา	ตัวชี้วัด	หลักเกณฑ์เพิ่มเติม
	๒. โครงการพัฒนาเกษตรกรที่ทำบัญชีได้ใช้บัญชีเป็น (๑๕,๐๐๐ คน)	๑. อบรมการใช้ข้อมูลทางบัญชีในการประกอบอาชีพ ๒. กำกับแนะนำ ๓. ติดตามการการใช้ข้อมูลทางบัญชี ๔. ติดตามประเมินผล	๑๕,๐๐๐ คน ๑๕,๐๐๐ คน ๑๕,๐๐๐ คน	ไตรมาส ๑ (๗๐%) ไตรมาส ๒ (๓๐%) ไตรมาส ๒ - ๓ ไตรมาส ๓ - ๔ ไตรมาส ๓ - ๔		
	๓. โครงการพัฒนาเกษตรกรให้ใช้ข้อมูลทางบัญชีอย่างยั่งยืน (๙,๐๐๐ คน)	๑. อบรมเพิ่มศักยภาพในการประกอบอาชีพ ๒. กำกับแนะนำ ๓. ติดตามการการจัดทำบัญชี ๔. ติดตามประเมินผล	๙,๐๐๐ คน ๙,๐๐๐ คน ๙,๐๐๐ คน	ไตรมาส ๑ (๗๐%) ไตรมาส ๒ (๓๐%) ไตรมาส ๒ - ๓ ไตรมาส ๓ - ๔ ไตรมาส ๓ - ๔	เชิงคุณภาพ : ร้อยละ ๔๐ ของเกษตรกรที่ผ่านการอบรมสามารถนำข้อมูลทางบัญชีเป็นประจำสม่ำเสมอ	

กรอบการทำงาน ตามงบประมาณ ปี ๒๕๖๑

๓. ด้านการสอนบัญชีเกษตรกร

ชื่องาน/โครงการ	กลุ่มเป้าหมาย	กิจกรรมหลัก	จำนวนเป้าหมาย	กรอบเวลา	ตัวชี้วัด	หลักเกณฑ์เพิ่มเติม
โครงการที่ ๑ : โครงการส่งเสริม การดำเนินงาน อันเนื่องมาจาก พระราชดำริ (๘ โครงการ)	กลุ่มเป้าหมายตาม โครงการพระราชดำริ	ฝึกอบรมการจัดทำบัญชี	๑๐,๕๐๐ คน	ไตรมาส ๑ - ๒	เชิงปริมาณ : จำนวนกลุ่มเป้าหมาย ตามโครงการพระราชดำริได้รับ การฝึกอบรมการจัดทำบัญชี ๑๐,๕๐๐ คน เชิงคุณภาพ : ร้อยละ ๑๔ ของกลุ่มเป้าหมายตามโครงการ อันเนื่องมาจากพระราชดำริสามารถ จัดทำบัญชีหรือวิเคราะห์บัญชีได้ เชิงคุณภาพ : ร้อยละ ๖๒ ของกลุ่มเป้าหมายที่มีความรู้ ความเข้าใจในการจัดทำบัญชี	

กรอบการทำงาน ตามงบประมาณ ปี ๒๕๖๑

๓. ด้านการสอนบัญชีเกษตรกร

ชื่องาน/โครงการ	กลุ่มเป้าหมาย	กิจกรรมหลัก	จำนวนเป้าหมาย	กรอบเวลา	ตัวชี้วัด	หลักเกณฑ์เพิ่มเติม
๑.๑ โครงการพัฒนาเด็กและเยาวชนในถิ่นทุรกันดารตามพระราชดำริสมเด็จพระเทพรัตนราชสุดาฯ สยามบรมราชกุมารี	นักเรียนของโรงเรียนในสังกัด ตชด./สพฐ./กศน./พศ./กทม./อปท.	<p>๑. อบรมให้ความรู้แก่นักเรียนและครู</p> <ul style="list-style-type: none"> - กลุ่มจัดทำบัญชีสหกรณ์นักเรียนไม่ได้ - กลุ่มจัดทำบัญชีสหกรณ์นักเรียนได้ แต่ทำรายงานทางการเงินไม่ได้ - กลุ่มจัดทำสหกรณ์นักเรียนได้ และทำรายงานทางการเงินได้ <p>๒. สอนแนะนำการจัดทำบัญชีต้นกล้า ร.ร.ละ ๔๐ คน</p> <p>๓. กำกับแนะนำ</p> <p>๔. ติดตามการจัดทำบัญชี</p> <p>๕. ติดตามประเมินผล</p>	<p>สตท. กำหนดเอง (เป้าหมายกรม ๑,๙๘๐ คน)</p>	<p>ไตรมาส ๑ - ๒</p> <p>ไตรมาส ๑ - ๒</p> <p>ไตรมาส ๓</p> <p>ไตรมาส ๓</p> <p>ไตรมาส ๓ - ๔</p>		<p>๑. พิจารณาการจัดกลุ่มของโรงเรียนที่เข้าร่วมโครงการจากข้อมูลปี ๒๕๖๐</p> <p>๒. ประเมินความรู้ความเข้าใจของนักเรียนก่อน เพื่อจัดกลุ่มผู้เรียน</p>

กรอบการทำงาน ตามงบประมาณ ปี ๒๕๖๑

๓. ด้านการสอนบัญชีเกษตรกร

ชื่องาน/โครงการ	กลุ่มเป้าหมาย	กิจกรรมหลัก	จำนวนเป้าหมาย	กรอบเวลา	ตัวชี้วัด	หลักเกณฑ์เพิ่มเติม
๑.๒ โครงการส่งเสริมการเรียนรู้ด้านบัญชีในพื้นที่ศูนย์เรียนรู้เศรษฐกิจพอเพียงชุมชน	๑. เกษตรกรในพื้นที่โครงการบูรณาการตามพระราชดำริของสำนักพระราชเลขานุการ (๗ โครงการ) ๒. เกษตรกรในพื้นที่โครงการรักษาน้ำเพื่อพระแม่ของแผ่นดิน	๑. อบรมการจัดทำบัญชีต้นทุนอาชีพ ๒. กำกับแนะนำการจัดทำบัญชี ๓. ติดตามการจัดทำบัญชี ๔. ติดตามประเมินผล	๑,๒๓๐ คน	ไตรมาส ๑ - ๒ ไตรมาส ๒ - ๓ ไตรมาส ๒ - ๓ ไตรมาส ๓ - ๔		- เน้นให้ส่งเสริมการจัดทำบัญชี

กรอบการทำงาน ตามงบประมาณ ปี ๒๕๖๑

๓. ด้านการสอนบัญชีเกษตรกร

ชื่องาน/โครงการ	กลุ่มเป้าหมาย	กิจกรรมหลัก	จำนวนเป้าหมาย	กรอบเวลา	ตัวชี้วัด	หลักเกณฑ์เพิ่มเติม
๑.๓ โครงการพัฒนา กลุ่มอาชีพประชาชน ในถิ่นทุรกันดารฯ	กรรมการกลุ่มอาชีพ	<u>กลุ่มดำเนินธุรกิจ</u> ๑. สอนแนะนำการจัดทำบัญชี ครั้ง แก่ - คณะกรรมการ - ผู้ทำบัญชีกลุ่มอาชีพ ๒. ติดตามตรวจเยี่ยมกลุ่มละ ... ครั้ง <u>กลุ่มไม่ดำเนินธุรกิจ</u> - ติดตามตรวจเยี่ยม กลุ่มละ ๑ ครั้ง	๑๙๐ คน	ไตรมาส ๑ - ๔ ไตรมาส ๒ - ๓ ไตรมาส ๑ - ๓		พิจารณากลุ่มจากรายชื่อ กลุ่มอาชีพประชาชน ตามพระราชดำริ สมเด็จพระเทพ รัตนราชสุดาฯ สยามบรมราชกุมารี (หนังสือที่ กษ๐๔๑๗/ว๓ ลงวันที่ ๓ ก.พ. ๖๐ เรื่องการตรวจสอบข้อมูล โครงการพัฒนากลุ่ม อาชีพประชาชนฯ)

กรอบการทำงาน ตามงบประมาณ ปี ๒๕๖๑

๓. ด้านการสอนบัญชีเกษตรกร

ชื่องาน/โครงการ	กลุ่มเป้าหมาย	กิจกรรมหลัก	จำนวนเป้าหมาย	กรอบเวลา	ตัวชี้วัด	หลักเกณฑ์เพิ่มเติม
๑.๔ โครงการพัฒนาพื้นที่ลุ่มน้ำปากพนังอันเนื่องมาจากพระราชดำริ	เกษตรกรในพื้นที่โครงการฯ	<p><u>กลุ่มจัดทำบัญชีไม่ได้</u></p> <p>๑. อบรมการจัดทำบัญชีต้นทุนอาชีพ</p> <p>๒. กำกับแนะนำการจัดทำบัญชี</p> <p>๓. ติดตามการจัดทำบัญชี</p> <p><u>กลุ่มจัดทำบัญชีได้</u></p> <p>๑. อบรมการวิเคราะห์บัญชีต้นทุนอาชีพ</p> <p>๒. ติดตามการจัดทำบัญชี</p> <p>๓. ติดตามประเมินผล</p>	๓,๐๐๐ คน	<p>ไตรมาส ๑ - ๒</p> <p>ไตรมาส ๒ - ๓</p> <p>ไตรมาส ๒ - ๔</p> <p>ไตรมาส ๑ - ๒</p> <p>ไตรมาส ๒ - ๔</p> <p>ไตรมาส ๓ - ๔</p>		<p>๑. เป็นเกษตรกรที่ได้รับการอบรมสอนแนะนำจากปี ๒๕๖๐</p> <p>๒. คัดแยกกลุ่มโดยแบ่งเป็นกลุ่มจัดทำบัญชีไม่ได้ และกลุ่มจัดทำบัญชีได้ (สอนวิเคราะห์บัญชีต้นทุนอาชีพ)</p>

กรอบการทำงาน ตามงบประมาณ ปี ๒๕๖๑

๓. ด้านการสอนบัญชีเกษตรกร

ชื่องาน/โครงการ	กลุ่มเป้าหมาย	กิจกรรมหลัก	จำนวนเป้าหมาย	กรอบเวลา	ตัวชี้วัด	หลักเกณฑ์เพิ่มเติม
๑.๕ โครงการศูนย์ศึกษาการพัฒนาอันเนื่องมาจากพระราชดำริ	เกษตรกรในพื้นที่โครงการฯ	<p><u>กลุ่มจัดทำบัญชีไม่ได้</u></p> <p>๑. อบรมการจัดทำบัญชีต้นทุนอาชีพ</p> <p>๒. กำกับแนะนำการจัดทำบัญชี</p> <p>๓. ติดตามการจัดทำบัญชี</p> <p><u>กลุ่มจัดทำบัญชีได้</u></p> <p>๑. อบรมการสอนแนะนำการวิเคราะห์บัญชีต้นทุนอาชีพ</p> <p>๒. ติดตามการจัดทำบัญชี</p> <p>๓. ติดตามประเมินผล</p>	๒,๒๐๐ คน	<p>ไตรมาส ๑ - ๒</p> <p>ไตรมาส ๒ - ๓</p> <p>ไตรมาส ๒ - ๔</p> <p>ไตรมาส ๑ - ๒</p> <p>ไตรมาส ๒ - ๔</p> <p>ไตรมาส ๓ - ๔</p>		<p>๑. เป็นเกษตรกรที่ได้รับการอบรมสอนแนะนำจากปี ๒๕๖๐</p> <p>๒. คัดแยกกลุ่มโดยแบ่งเป็นกลุ่มจัดทำบัญชีไม่ได้และกลุ่มจัดทำบัญชีได้ (สอนวิเคราะห์บัญชีต้นทุนอาชีพ)</p>

กรอบการทำงาน ตามงบประมาณ ปี ๒๕๖๑

๓. ด้านการสอนบัญชีเกษตรกร

ชื่องาน/โครงการ	กลุ่มเป้าหมาย	กิจกรรมหลัก	จำนวนเป้าหมาย	กรอบเวลา	ตัวชี้วัด	หลักเกณฑ์เพิ่มเติม
๑.๖ โครงการศิลปาชีพ	เกษตรกรในพื้นที่โครงการฯ	<p><u>กลุ่มจัดทำบัญชีไม่ได้</u></p> <p>๑. อบรมการจัดทำบัญชีต้นทุนอาชีพ</p> <p>๒. กำกับแนะนำการจัดทำบัญชี</p> <p>๓. ติดตามการจัดทำบัญชี</p> <p><u>กลุ่มจัดทำบัญชีได้</u></p> <p>๑. อบรมการวิเคราะห์บัญชีต้นทุนอาชีพ</p> <p>๒. ติดตามการจัดทำบัญชี</p> <p>๓. ติดตามประเมินผล</p>	๑,๒๐๐ คน	<p>ไตรมาส ๑ - ๒</p> <p>ไตรมาส ๒ - ๓</p> <p>ไตรมาส ๒ - ๔</p> <p>ไตรมาส ๑ - ๒</p> <p>ไตรมาส ๒ - ๔</p> <p>ไตรมาส ๓ - ๔</p>		<p>๑. เป็นเกษตรกรที่ได้รับการอบรมสอนแนะนำจากปี ๒๕๖๐</p> <p>๒. คัดแยกกลุ่มโดยแบ่งเป็นกลุ่มจัดทำบัญชีไม่ได้ และกลุ่มจัดทำบัญชีได้ (สอนวิเคราะห์บัญชีต้นทุนอาชีพ)</p>

กรอบการทำงาน ตามงบประมาณ ปี ๒๕๖๑

๓. ด้านการสอนบัญชีเกษตรกร

ชื่องาน/โครงการ	กลุ่มเป้าหมาย	กิจกรรมหลัก	จำนวนเป้าหมาย	กรอบเวลา	ตัวชี้วัด	หลักเกณฑ์เพิ่มเติม
๑.๗ โครงการหลวง	นักเรียนในพื้นที่โครงการหลวง	๑. อบรมครูบัญชีเยาวชน (๑ : ๑๐) ๒. อบรมการจัดทำบัญชีต้นกล้า ๓. กำกับแนะนำ ๔. ติดตามการจัดทำบัญชี ๕. ติดตามประเมินผล	๗๐๐ คน	ไตรมาส ๑ ไตรมาส ๑ - ๒ ไตรมาส ๒ - ๓ ไตรมาส ๒ - ๔ ไตรมาส ๓ - ๔		
๑.๘ โครงการคลินิกเกษตรเคลื่อนที่ฯ	เกษตรกร เยาวชนนักเรียน และประชาชนทั่วไป	๑. ร่วมจัดนิทรรศการคลินิกจังหวัดเคลื่อนที่ ๗๗ จังหวัด	๙๒๔ ครั้ง	เดือนละ ๑ ครั้ง	เชิงปริมาณ : จำนวนครั้งที่จัดนิทรรศการคลินิกจังหวัดเคลื่อนที่	

กรอบการทำงาน ตามงบประมาณ ปี ๒๕๖๑

๓. ด้านการสอนบัญชีเกษตรกร

ชื่องาน/โครงการ	กลุ่มเป้าหมาย	กิจกรรมหลัก	จำนวนเป้าหมาย	กรอบเวลา	ตัวชี้วัด	หลักเกณฑ์เพิ่มเติม
<p>โครงการที่ ๒ : โครงการระบบส่งเสริมการเกษตรแบบแปลงใหญ่</p>	<p>เกษตรกรในพื้นที่แปลงใหญ่</p> <ul style="list-style-type: none"> - เกษตรกรที่ยังจัดทำบัญชีไม่ได้ - เกษตรกรที่สามารถจัดทำบัญชีได้ ปี ๖๐ 	<ol style="list-style-type: none"> ๑.อบรมครูบัญชีประจำแปลง ๒. อบรมเกษตรกรแปลงใหญ่ ๓. กำกับแนะนำ ๔. ติดตามการจัดทำบัญชี ๕. ติดตามประเมินผล ๖. กำกับสอนแนะนำการใช้ข้อมูลทางบัญชี 	<p>๑ : ๓๐ คน</p> <p>๖๐,๐๐๐ คน</p> <p>๖๐,๐๐๐ คน</p> <p>๖๐,๐๐๐ คน</p> <p>..... คน</p>	<p>ไตรมาส ๑</p> <p>ไตรมาส ๑ (๗๐%)</p> <p>ไตรมาส ๒ (๓๐%)</p> <p>ไตรมาส ๒ - ๓</p> <p>ไตรมาส ๓ - ๔</p> <p>ไตรมาส ๑ - ๒</p>	<p>เชิงปริมาณ : จำนวนเกษตรกรกลุ่มเป้าหมายได้รับการฝึกอบรมการจัดทำบัญชีต้นทุนรายอาชีพ</p> <p>เชิงคุณภาพ : ร้อยละ ๔๐ ของเกษตรกรเป้าหมายสามารถจัดทำบัญชีต้นทุนรายอาชีพ</p>	

กรอบการทำงาน ตามงบประมาณ ปี ๒๕๖๑

๓. ด้านการสอนบัญชีเกษตรกร

ชื่องาน/โครงการ	กลุ่มเป้าหมาย	กิจกรรมหลัก	จำนวนเป้าหมาย	กรอบเวลา	ตัวชี้วัด	หลักเกณฑ์เพิ่มเติม
โครงการที่ ๓ : โครงการศูนย์เรียนรู้ การเพิ่มประสิทธิภาพ การผลิตสินค้าเกษตร	ศูนย์เรียนรู้ การเพิ่มประสิทธิภาพ การผลิตสินค้าเกษตร	๑. พัฒนาศักยภาพครูบัญชี ประจำศูนย์ ศูนย์ละ ๑ คน ๒. พัฒนาศูนย์เรียนรู้ประจำ ศูนย์ ๓. ติดตามประเมินผล	๘๘๒ ศูนย์	ไตรมาส ๑ ไตรมาส ๑ ไตรมาส ๓	เชิงปริมาณ : จำนวนศูนย์เรียนรู้ การเพิ่มประสิทธิภาพการผลิต สินค้าเกษตรที่มีการพัฒนา ครูบัญชีประจำศูนย์ เชิงคุณภาพ : ร้อยละ ๘๐ ของศูนย์เรียนรู้ การเพิ่มประสิทธิภาพการผลิต สินค้าเกษตรที่มีครูบัญชีประจำ ศูนย์เรียนรู้สามารถให้บริการ ความรู้ด้านการจัดทำบัญชี แก่เกษตรกรที่ขอรับบริการได้	

กรอบการทำงาน ตามงบประมาณ ปี ๒๕๖๑

๓. ด้านการสอนบัญชีเกษตรกร

ชื่องาน/โครงการ	กลุ่มเป้าหมาย	กิจกรรมหลัก	จำนวนเป้าหมาย	กรอบเวลา	ตัวชี้วัด	หลักเกณฑ์เพิ่มเติม
โครงการที่ ๔ : โครงการบริหารจัดการ พื้นที่เกษตรกรรวม	เกษตรกรในพื้นที่ ปรับเปลี่ยนการผลิต ๖๐ จังหวัด	๑. อบรมครูบัญชี ๒. อบรมเกษตรกร ๓. กำกับแนะนำ ๔. ติดตามการจัดทำบัญชี ๕. ติดตามประเมินผล	๑ : ๓๐ คน ๓,๐๐๐ คน ๓,๐๐๐ คน ๓,๐๐๐ คน	ไตรมาส ๑ ไตรมาส ๑ ไตรมาส ๒ ไตรมาส ๓ - ๔ ไตรมาส ๓ - ๔	เชิงปริมาณ : จำนวนเกษตรกร กลุ่มเป้าหมายได้รับการอบรม สอนแนะนำการจัดทำบัญชีต้นทุน รายอาชีพ เชิงคุณภาพ : ร้อยละ ๔๐ ของเกษตรกรเป้าหมาย สามารถจัดทำบัญชีต้นทุน รายอาชีพ	

กรอบการทำงาน ตามงบประมาณ ปี ๒๕๖๑

๓. ด้านการสอนบัญชีเกษตรกร

ชื่องาน/โครงการ	กลุ่มเป้าหมาย	กิจกรรมหลัก	จำนวนเป้าหมาย	กรอบเวลา	ตัวชี้วัด	หลักเกณฑ์เพิ่มเติม
<p>โครงการที่ ๕ : โครงการส่งเสริม การเกษตรทฤษฎีใหม่</p>	<p>เกษตรกรในพื้นที่ โครงการ - เกษตรกรที่ยังจัดทำ บัญชีไม่ได้</p> <p>- เกษตรกรที่สามารถ จัดทำบัญชีได้ ปี ๖๐</p>	<p>๑. อบรมครูบัญชี</p> <p>๒. อบรมเกษตรกร</p> <p>๓. กำกับแนะนำ</p> <p>๔. ติดตามการจัดทำบัญชี</p> <p>๕. ติดตามประเมินผล</p> <p>๖. กำกับสอนแนะนำการใช้ข้อมูล ทางบัญชี</p>	<p>๑ : ๓๐ คน</p> <p>๗๐,๐๐๐ คน</p> <p>๗๐,๐๐๐ คน</p> <p>๗๐,๐๐๐ คน</p> <p>.... คน</p>	<p>ไตรมาส ๑</p> <p>ไตรมาส ๑ (๗๐%) ไตรมาส ๒ (๓๐%)</p> <p>ไตรมาส ๒ - ๓</p> <p>ไตรมาส ๓ - ๔</p> <p>ไตรมาส ๓ - ๔</p> <p>ไตรมาส ๑ - ๒</p>	<p>เชิงปริมาณ: จำนวน เกษตรกรเป้าหมายได้รับการ อบรมสอนแนะนำ การจัดทำบัญชีต้นทุน ประกอบอาชีพ</p> <p>เชิงคุณภาพ: ร้อยละ ๑๒ ของเกษตรกรเป้าหมาย สามารถจัดทำบัญชีต้นทุน รายอาชีพ</p>	

กรอบการทำงาน ตามงบประมาณ ปี ๒๕๖๑

๓. ด้านการสอนบัญชีเกษตรกร

ชื่องาน/โครงการ	กลุ่มเป้าหมาย	กิจกรรมหลัก	จำนวนเป้าหมาย	กรอบเวลา	ตัวชี้วัด	หลักเกณฑ์เพิ่มเติม
โครงการที่ ๖: โครงการเสริมสร้างการบริหารการเงิน แก่สมาชิกสหกรณ์ และกลุ่มเกษตรกร ในจังหวัดชายแดน ภาคใต้	สมาชิกของสหกรณ์ และกลุ่มเกษตรกร	๑. อบรมการบริหารการเงิน แก่สมาชิกสหกรณ์ ๒. กำกับแนะนำการจัดทำ บัญชี ๓. ติดตามประเมินผล	๙,๖๐๐ คน	ไตรมาส ๑ (๗๐%) ไตรมาส ๒ (๓๐%) ไตรมาส ๒ - ๓ ไตรมาส ๔	เชิงปริมาณ : จำนวนสมาชิก ของสหกรณ์ และกลุ่มเกษตรกรในจังหวัด ชายแดนภาคใต้ได้รับการ ฝึกอบรมการบริหารการเงิน เชิงคุณภาพ : ร้อยละ ๕๐ ของกลุ่มเป้าหมายที่ผ่าน การฝึกอบรมสามารถ นำความรู้ไปใช้ประโยชน์ได้	สตท. กำหนด หลักสูตร/กลไก/ วิธีการ ให้เหมาะสม กับกลุ่มเป้าหมายใน พื้นที่

ส่วนที่ ๒

แผนปฏิบัติงานรายเดือนภาพรวม ปีงบประมาณ ๒๕๖๑

กรมตรวจบัญชีสหกรณ์
สำนักงานตรวจบัญชีสหกรณ์ที่ ๑ - ๑๐
แผนการปฏิบัติงานรายเดือน ปีงบประมาณ ๒๕๖๑

แผนงบประมาณ/ผลผลิต /โครงการ/กิจกรรม	หน่วย นับ	เป้า หมายกรม	ระยะเวลาการปฏิบัติงาน (ระบุจำนวนเป้าหมาย)																รวมเป้าหมาย
			ไตรมาส ๑				ไตรมาส ๒				ไตรมาส ๓				ไตรมาส ๔				
			ต.ค.	พ.ย.	ธ.ค.	รวม	ม.ค.	ก.พ.	มี.ค.	รวม	เม.ย.	พ.ค.	มิ.ย.	รวม	ก.ค.	ส.ค.	ก.ย.	รวม	
แผนงานพื้นฐาน : พัฒนาเศรษฐกิจฐานรากและชุมชนเข้มแข็ง																			
ผลผลิตที่ ๑ : สหกรณ์และสถาบันเกษตรกรได้รับการพัฒนาและเสริมสร้างความเข้มแข็ง																			
๑.๑ ตรวจสอบบัญชีประจำปีสหกรณ์และกลุ่มเกษตรกร	แห่ง	๑๑,๖๐๐	๒๔๕	๔๖๖	๗๗๙	๑,๔๙๐	๕๕๙	๗๔๔	๑,๑๓๔	๒,๔๒๗	๖๓๓	๑,๑๑๑	๑,๔๓๔	๓,๑๗๘	๑,๐๗๙	๑,๓๐๘	๖๔๗	๓,๐๓๔	๑๐,๑๒๙
๑.๑.๑ งานสอบบัญชี	แห่ง	-	-	-	-	-	-	-	-	-	-	-	-	-	-	-	-	-	-
- สอบระหว่างปี	แห่ง	๖๐๕	๑,๒๐๕	๕๘๙	๒,๓๙๙	๓๓๗	๓๖๑	๑๕๐	๘๔๘	๑๐๒	๑๕๓	๗๖	๓๓๑	๑๗๒	๑๗๔	๓๖	๓๘๒	๓,๙๖๐	
- สอบประจำปี	แห่ง	๓๖	๑๒๙	๓๑๔	๔๗๙	๒๔๒	๔๘๐	๘๘๘	๑,๕๓๐	๕๔๐	๑,๐๓๐	๑,๓๕๗	๒,๙๒๗	๑,๐๐๔	๑,๒๖๖	๖๑๑	๒,๘๘๑	๗,๘๘๗	
๑.๑.๒ งานตรวจและนํ้าการบัญชีสหกรณ์และกลุ่ม เกษตรกร	แห่ง		๒๐๙	๓๓๗	๔๖๕	๑,๐๑๑	๓๐๗	๒๖๔	๓๒๖	๘๙๗	๙๓	๘๑	๗๗	๒๕๑	๗๕	๔๒	๓๖	๑๕๓	๒,๓๑๒
๑.๒ การตรวจสอบมาตรฐานการบัญชีสหกรณ์ ภาคเอกชน	แห่ง		๒๐	๓๑	๔๓	๙๔	๒๔	๓๖	๓๖	๙๖	๓๐	๑๐	๒๑	๖๑	๒๐	๑๘	๑๗	๕๕	๓๐๖
๑.๓ โครงการสร้างความเชื่อมั่นต่อการทำธุรกรรม ทางการเงินของสมาชิกสหกรณ์	คน	๒๔,๕๐๐	๕๐	๑,๓๖๕	๙๘๙	๒,๔๐๔	๕๕๖	๙๐๔	๒,๐๔๔	๓,๔๙๔	๒,๒๘๕	๕,๖๕๓	๕,๕๕๑	๑๓,๔๘๙	๑,๙๐๒	๒,๑๔๒	๑,๐๖๙	๕,๑๑๓	๒๔,๕๐๐
๑.๔ โครงการพัฒนาศักยภาพการบริหารจัดการด้าน การเงินการบัญชีแก่สหกรณ์และกลุ่มเกษตรกร	แห่ง	๒,๓๑๖	๕๓	๘๑๔	๑,๔๔๙	๒,๓๑๖	-	-	-	-	-	-	-	-	-	-	-	-	๒,๓๑๖
๑.๔.๑ โครงการสร้างความเข้มแข็งในการจัดทำบัญชี และงบการเงินแก่สหกรณ์	แห่ง	๑๐๐	๓๙	๔๗๔	๔๑๐	๙๒๓	-	-	-	-	-	-	-	-	-	-	-	-	๙๒๓
๑.๔.๒ โครงการเพิ่มศักยภาพการจัดทำงบการเงินแก่ สหกรณ์	แห่ง	๒๖๖	๑๔	๒๑๗	๓๒๕	๕๕๖	-	-	-	-	-	-	-	-	-	-	-	-	๕๕๖
๑.๔.๓ โครงการพัฒนากับริหารให้ใช้ข้อมูลทาง การเงินการบัญชีอย่างมืออาชีพ	แห่ง	๖๐๐	-	๑๒๓	๗๑๔	๘๓๗	-	-	-	-	-	-	-	-	-	-	-	-	๘๓๗
๑.๕ โครงการเสริมสร้างความรู้ความเข้าใจเศรษฐกิจ การเงินขั้นพื้นฐานแก่สมาชิกสหกรณ์	คน	๑๔,๐๐๐	๖๕	๒,๐๔๕	๑๐,๙๔๐	๑๓,๐๕๐	๖๕๐	๒๐๐	๑๐๐	๙๕๐	-	-	-	-	-	-	-	-	๑๔,๐๐๐
ผลผลิตที่ ๒ : เกษตรกร เยาวชน และประชาชนกลุ่มเป้าหมายได้รับการพัฒนาศักยภาพด้านการบัญชี																			
๒.๑ โครงการส่งเสริมการจัดทำบัญชีต้นทุนอาชีพแก่ เกษตรกร	คน	๑๐๐,๐๐๐	๗๘๐	๑๖,๗๗๕	๕๕,๑๘๕	๗๒,๗๔๐	๑๗,๑๑๕	๖,๘๖๐	๓,๒๘๕	๒๗,๒๖๐	-	-	-	-	-	-	-	-	๑๐๐,๐๐๐
๒.๒ โครงการพัฒนาเกษตรกรที่ทำบัญชีได้ใช้บัญชีเป็น	คน	๑๕,๐๐๐	๕๐	๑,๕๙๓	๙,๗๘๘	๑๑,๔๓๑	๒,๖๓๑	๔๕๕	๔๘๓	๓,๕๖๙	-	-	-	-	-	-	-	-	๑๕,๐๐๐
๒.๓ โครงการพัฒนาเกษตรกรให้ใช้ข้อมูลทางบัญชี อย่างยั่งยืน	คน	๙,๐๐๐	๓๐	๙๐๐	๖,๒๗๐	๗,๒๐๐	๙๙๙	๕๔๖	๒๕๕	๑,๘๐๐	-	-	-	-	-	-	-	-	๙,๐๐๐

กรมตรวจบัญชีสหกรณ์
สำนักงานตรวจบัญชีสหกรณ์ที่ ๑ - ๑๐
แผนการปฏิบัติงานรายเดือน ปีงบประมาณ ๒๕๖๑

แผนงบประมาณ/ผลผลิต /โครงการ/กิจกรรม	หน่วย นับ	เป้า หมายกรม	ระยะเวลาการปฏิบัติงาน (ระบุจำนวนเป้าหมาย)																
			ไตรมาส ๑				ไตรมาส ๒				ไตรมาส ๓				ไตรมาส ๔				รวมเป้าหมาย
			ต.ค.	พ.ย.	ธ.ค.	รวม	ม.ค.	ก.พ.	มี.ค.	รวม	เม.ย.	พ.ค.	มิ.ย.	รวม	ก.ค.	ส.ค.	ก.ย.	รวม	
แผนงานยุทธศาสตร์ : ส่งเสริมการค้าเนินงานตามแนวทางหลักปรัชญาของเศรษฐกิจพอเพียง																			
โครงการที่ ๑ : โครงการส่งเสริมการค้าเนินงานอันเนื่องมาจากพระราชดำริ	คน	๑๐,๕๐๐	-	๖๘๑	๕,๗๐๗	๖,๓๘๘	๒,๕๒๖	๑,๒๙๓	๒๙๙	๔,๑๑๘	-	-	-	-	-	-	-	-	๑๐,๕๐๖
๑.โครงการพัฒนาเด็กและเยาวชนในถิ่นทุรกันดาร	คน	๑,๙๘๐	-	๒๘๗	๑,๒๔๒	๑,๕๒๙	๓๕๘	๖๘	๒๕	๔๕๑	-	-	-	-	-	-	-	-	๑,๙๘๐
๒. โครงการส่งเสริมการเรียนรู้ด้านบัญชีในพื้นที่ศูนย์เรียนรู้เศรษฐกิจพอเพียงชุมชน	คน	๑,๒๓๐	-	-	๗๔๕	๗๔๕	๖๕	๔๒๐	-	๔๘๕	-	-	-	-	-	-	-	-	๑,๒๓๐
๓. โครงการพัฒนากลุ่มอาชีพประชาชน	คน	๑๙๐	-	๓๔	๑๔๖	๑๘๐	๖	๖	๔	๑๖	-	-	-	-	-	-	-	-	๑๙๖
๔. โครงการพัฒนาพื้นที่ลุ่มน้ำปากพนัง	คน	๓,๐๐๐	-	๖๐	๑,๗๔๐	๑,๘๐๐	๑,๒๐๐	-	-	๑,๒๐๐	-	-	-	-	-	-	-	-	๓,๐๐๐
๕. โครงการศูนย์ศึกษาการพัฒนาอันเนื่องมาจากพระราชดำริ	คน	๒,๒๐๐	-	๑๐๐	๕๑๐	๖๑๐	๖๓๑	๖๙๙	๒๖๐	๑,๕๙๐	-	-	-	-	-	-	-	-	๒,๒๐๐
๖. โครงการศิลปอาชีพ	คน	๑,๒๐๐	-	-	๑,๑๒๔	๑,๑๒๔	๖๖	-	๑๐	๗๖	-	-	-	-	-	-	-	-	๑,๒๐๐
๗. โครงการหลวง	คน	๗๐๐	-	๒๐๐	๒๐๐	๔๐๐	๒๐๐	๑๐๐	-	๓๐๐	-	-	-	-	-	-	-	-	๗๐๐
๘. โครงการคลินิกเกษตรเคลื่อนที่ (เดือนละ ๑ ครั้ง)	ครั้ง	๙๒๔	๗๖	๗๖	๗๗	๒๒๙	๗๖	๗๖	๗๗	๒๒๙	๗๖	๗๖	๗๗	๒๒๙	๗๖	๗๖	๗๗	๒๒๙	๙๑๖
แผนงานบูรณาการ : พัฒนาศักยภาพการผลิตภาคเกษตร																			
โครงการที่ ๒ : โครงการระบบส่งเสริมเกษตรกรแบบแปลงใหญ่	คน	๖๐,๐๐๐	-	-	-	-	-	-	-	-	-	-	-	-	-	-	-	-	-
เกษตรกรที่จัดทำบัญชีไม่ได้			-	๘,๔๑๙	๓๘,๗๗๙	๔๗,๑๙๘	๖,๙๑๒	๓,๐๗๙	๒,๘๑๑	๑๒,๘๐๒	-	-	-	-	-	-	-	-	๖๐,๐๐๐
เกษตรกรที่สามารถจัดทำบัญชีได้ ปี ๖๐			-	๒๔๘	๒,๘๗๐	๓,๑๑๘	๒,๒๕๓	๒,๗๓๙	๓,๑๕๗	๘,๑๔๙	-	-	๕๒๙	๕๒๙	-	-	-	-	๑๑,๗๙๖
โครงการที่ ๓ : โครงการศูนย์เรียนรู้การเพิ่มประสิทธิภาพการผลิตสินค้าเกษตร	ศูนย์	๘๘๒	๓๔	๔๑๑	๔๓๗	๘๘๒	-	-	-	-	-	-	-	-	-	-	-	-	๘๘๒
โครงการที่ ๔ : โครงการบริหารจัดการพื้นที่เกษตรกรรม	คน	๓,๐๐๐	-	๗๒๗	๒,๒๗๓	๓,๐๐๐	-	-	-	-	-	-	-	-	-	-	-	-	๓,๐๐๐
โครงการที่ ๕ : โครงการส่งเสริมการเกษตรทฤษฎีใหม่	คน	๗๐,๐๐๐	-	-	-	-	-	-	-	-	-	-	-	-	-	-	-	-	-
เกษตรกรที่จัดทำบัญชีไม่ได้			๑๓๔	๑๐,๐๖๐	๓๘,๔๒๓	๔๘,๖๑๗	๑๓,๗๘๘	๔,๘๙๐	๒,๗๐๕	๒๑,๓๘๓	-	-	-	-	-	-	-	-	๗๐,๐๐๐
เกษตรกรที่สามารถจัดทำบัญชีได้ ปี ๖๐			-	๑๖๑	๑,๘๘๔	๒,๐๔๕	๑,๔๕๘	๑,๓๗๗	๑,๕๘๕	๔,๔๒๐	๙	๑๒๐	๒๔๗	๓๗๖	-	-	-	-	๖,๘๕๑
แผนงานบูรณาการ : ขับเคลื่อนการแก้ไขปัญหาจังหวัดชายแดนภาคใต้																			
โครงการที่ ๖ : โครงการเสริมสร้างการบริหารการเงินแก่สมาชิกสหกรณ์และกลุ่มเกษตรกรในจังหวัดชายแดนภาคใต้	คน	๙,๖๐๐	๕๖๐	๑,๕๔๐	๕,๒๒๐	๗,๓๒๐	๖๖๐	๖๖๐	๙๖๐	๒,๒๘๐	-	-	-	-	-	-	-	-	๙,๖๐๐

แผนการปฏิบัติงานรายเดือนราย สตท. ปีงบประมาณ ๒๕๖๑

กรมตรวจบัญชีสหกรณ์
สำนักงานตรวจบัญชีสหกรณ์ที่ ๑
แผนการปฏิบัติงานรายเดือน ปีงบประมาณ ๒๕๖๑

แผนงบประมาณ/ผลผลิต /โครงการ/กิจกรรม	หน่วยนับ	เป้า หมายกรม	ระยะเวลาการปฏิบัติงาน (ระบุจำนวนเป้าหมาย)																รวม เป้าหมาย
			ไตรมาส ๑				ไตรมาส ๒				ไตรมาส ๓				ไตรมาส ๔				
			ต.ค.	พ.ย.	ธ.ค.	รวม	ม.ค.	ก.พ.	มี.ค.	รวม	เม.ย.	พ.ค.	มิ.ย.	รวม	ก.ค.	ส.ค.	ก.ย.	รวม	
แผนงานพื้นฐาน : พัฒนาเศรษฐกิจฐานรากและชุมชนเข้มแข็ง																			
ผลผลิตที่ ๑ : สหกรณ์และสถาบันเกษตรกรได้รับการพัฒนาและเสริมสร้างความเข้มแข็ง																			
๑.๑ ตรวจสอบบัญชีประจำปีสหกรณ์และกลุ่มเกษตรกร	แห่ง	๑๑,๖๐๐	๑๗	๒๓	๕๑	๙๑	๕๐	๗๔	๑๐๕	๒๒๙	๕๑	๑๓๙	๑๖๗	๓๕๗	๙๗	๒๙๔	๑๐๔	๔๙๕	๑,๑๗๒
๑.๑.๑ งานสอบบัญชี	แห่ง																		
- สอบระหว่างปี	แห่ง		๕๒	๖๖	๔๑	๑๕๙	๗	๒๔	๖	๓๗	๑	๑๑	๕	๑๗	๑	๔	-	๕	๒๑๘
- สอบประจำปี	แห่ง		๑	๘	๒๓	๓๒	๒๐	๕๙	๗๔	๑๕๓	๔๘	๑๓๗	๑๖๒	๓๔๗	๙๖	๒๙๐	๑๐๐	๔๘๖	๑,๐๑๘
๑.๑.๒ งานตรวจแนะนำการบัญชีสหกรณ์และกลุ่มเกษตรกร	แห่ง		๑๖	๑๕	๒๘	๕๙	๓๐	๑๕	๓๑	๗๖	๓	๒	๕	๑๐	๑	๔	๔	๙	๑๕๔
๑.๒ การตรวจสอบมาตรฐานการบัญชีสหกรณ์ภาคเอกชน	แห่ง		๒	๗	๒	๑๑	๙	๒	๒	๑๓	๑๑	๑	๔	๑๖	-	๑	๒	๓	๔๓
๑.๓ โครงการสร้างความเชื่อมั่นต่อการทำธุรกรรม ทางการเงินของสมาชิกสหกรณ์	คน	๒๔,๕๐๐	-	-	๑๓๔	๑๓๔	๓๐	๖๐	๑๑๕	๒๐๕	๖๘	๕๗๙	๙๙๖	๑,๖๔๓	๑๙๘	๑๔๐	๑๓๐	๔๖๘	๒,๔๕๐
๑.๔ โครงการพัฒนาศักยภาพการบริหารจัดการด้านการเงินการบัญชีแก่ สหกรณ์และกลุ่มเกษตรกร	แห่ง	๒,๓๑๖	-	๑๑๖	๑๑๓	๒๒๙				-				-					๒๒๙
๑.๔.๑ โครงการสร้างความเข้มแข็งในการจัดทำบัญชีและงบการเงินแก่ สหกรณ์	แห่ง	๑๐๐		๗๕		๗๕				-				-					๗๕
๑.๔.๒ โครงการเพิ่มศักยภาพการจัดทำงบการเงินแก่สหกรณ์	แห่ง	๒๖๖			๗๐	๗๐				-				-					๗๐
๑.๔.๓ โครงการพัฒนานักบริหารให้ใช้ข้อมูลทางการเงินการบัญชีอย่างมี อาชีพ	แห่ง	๖๐๐		๔๑	๔๓	๘๔				-				-					๘๔
๑.๕ โครงการเสริมสร้างความรู้ความเข้าใจเศรษฐกิจการเงินขั้นพื้นฐานแก่ สมาชิกสหกรณ์	คน	๑๔,๐๐๐	-	๑๓๐	๑,๒๗๐	๑,๔๐๐	-	-	-	-	-	-	-	-	-	-	-	-	๑,๔๐๐
ผลผลิตที่ ๒ : เกษตรกร เยาวชน และประชาชนกลุ่มเป้าหมายได้รับการพัฒนาศักยภาพด้านการบัญชี																			
๒.๑ โครงการส่งเสริมการจัดทำบัญชีต้นทุนอาชีพแก่เกษตรกร	คน	๑๐๐,๐๐๐	๒๐๐	๑,๙๖๐	๖,๐๗๐	๘,๒๓๐	๗๔๐	๕๒๐	๘๑๐	๒,๐๗๐	-	-	-	-	-	-	-	-	๑๐,๓๐๐
๒.๒ โครงการพัฒนาเกษตรกรที่ทำบัญชีได้ใช้บัญชีเป็น	คน	๑๕,๐๐๐	-	๒๕๖	๙๖๐	๑,๒๑๖	๘๒	-	๒๐๒	๒๘๔	-	-	-	-	-	-	-	-	๑,๕๐๐
๒.๓ โครงการพัฒนาเกษตรกรให้ใช้ข้อมูลทางบัญชีอย่างยั่งยืน	คน	๙,๐๐๐	-	๑๕๙	๖๒๔	๗๘๓	๕๐	๗๑	๙๖	๒๑๗	-	-	-	-	-	-	-	-	๑,๐๐๐

กรมตรวจบัญชีสหกรณ์
สำนักงานตรวจบัญชีสหกรณ์ที่ ๑
แผนการปฏิบัติงานรายเดือน ปีงบประมาณ ๒๕๖๑

แผนงบประมาณ/ผลผลิต /โครงการ/กิจกรรม	หน่วยนับ	เป้า หมายกรม	ระยะเวลาการปฏิบัติงาน (ระบุจำนวนเป้าหมาย)																
			ไตรมาส ๑				ไตรมาส ๒				ไตรมาส ๓				ไตรมาส ๔				รวม เป้าหมาย
			ต.ค.	พ.ย.	ธ.ค.	รวม	ม.ค.	ก.พ.	มี.ค.	รวม	เม.ย.	พ.ค.	มิ.ย.	รวม	ก.ค.	ส.ค.	ก.ย.	รวม	
แผนงานยุทธศาสตร์ : ส่งเสริมการดำเนินงานตามแนวทางหลักปรัชญาของเศรษฐกิจพอเพียง																			
โครงการที่ ๑ : โครงการส่งเสริมการดำเนินงานอันเนื่องมาจากพระราชดำริ	คน	๑๐,๕๐๐	-	-	๑๓๕	๑๓๕	-	-	๑๕	๑๕	-	-	-	-	-	-	-	๑๕๐	
๑.โครงการพัฒนาเด็กและเยาวชนในถิ่นทุรกันดาร	คน	๑,๙๘๐	-	-	๑๓๕	๑๓๕	-	-	๕	๕	-	-	-	-	-	-	-	๑๔๐	
๒. โครงการส่งเสริมการเรียนรู้ด้านบัญชีในพื้นที่ศูนย์เรียนรู้เศรษฐกิจพอเพียง	คน	๑,๒๓๐																-	
๓. โครงการพัฒนากลุ่มอาชีพประชาชนฯ	คน	๑๙๐																-	
๔. โครงการพัฒนาพื้นที่ลุ่มน้ำปากพนัง	คน	๓,๐๐๐																-	
๕. โครงการศูนย์ศึกษาการพัฒนาอันเนื่องมาจากพระราชดำริ	คน	๒,๒๐๐																-	
๖. โครงการศิลปาชีพ	คน	๑,๒๐๐	-	-	-	-	-	-	๑๐	๑๐	-	-	-	-	-	-	-	๑๐	
๗. โครงการหลวง	คน	๗๐๐																-	
๘. โครงการคลินิกเกษตรเคลื่อนที่ (เดือนละ ๑ ครั้ง)	ครั้ง	๙๒๔	๑๑	๑๑	๑๑	๓๓	๑๑	๑๑	๑๑	๓๓	๑๑	๑๑	๑๑	๓๓	๑๑	๑๑	๑๑	๓๓	๑๓๒
แผนงานบูรณาการ : พัฒนาศักยภาพการผลิตภาคเกษตร																			
โครงการที่ ๒ : โครงการระบบส่งเสริมการเกษตรแบบแปลงใหญ่	คน	๖๐,๐๐๐				-				-				-				-	
เกษตรกรที่จัดทำบัญชีไม่ได้			-	๘๔๘	๓,๖๕๙	๔,๕๐๗	๙๓๗	๑๕๐	๒๐๖	๑,๒๙๓	-	-	-	-	-	-	-	๕,๘๐๐	
เกษตรกรที่สามารถจัดทำบัญชีได้ ปี ๖๐			-	๘๙	๒๘๒	๓๗๑	๓๘	๑๖๕	๒๑๑	๔๑๔	-	-	-	-	-	-	-	๗๘๕	
โครงการที่ ๓ : โครงการศูนย์เรียนรู้การเพิ่มประสิทธิภาพการผลิตสินค้าเกษตร	ศูนย์	๘๘๒	๑๖	๑๓	๗๖	๑๐๕	-	-	-	-	-	-	-	-	-	-	-	๑๐๕	
โครงการที่ ๔ : โครงการบริหารจัดการพื้นที่เกษตรกรรม	คน	๓,๐๐๐	๑๔๐	๑๔๐	๒๘๐					-				-				๒๘๐	
โครงการที่ ๕ : โครงการส่งเสริมการเกษตรทฤษฎีใหม่	คน	๗๐,๐๐๐				-				-				-				-	
เกษตรกรที่จัดทำบัญชีไม่ได้			-	๗๓๘	๓,๖๖๔	๔,๔๐๒	๙๖๙	๑๒๓	๒๖๗	๑,๓๕๙	-	-	-	-	-	-	-	๕,๗๖๑	
เกษตรกรที่สามารถจัดทำบัญชีได้ ปี ๖๐			-	-	๙๔	๙๔	๒๐	๔๐	๒๐	๘๐	-	-	-	-	-	-	-	๑๗๔	
แผนงานบูรณาการ : ขับเคลื่อนการแก้ไขปัญหาจังหวัดชายแดนภาคใต้																			
โครงการที่ ๖ : โครงการเสริมสร้างการบริหารการเงินแก่สมาชิกสหกรณ์และกลุ่มเกษตรกรในจังหวัดชายแดนภาคใต้	คน	๙,๖๐๐																-	

กรมตรวจบัญชีสหกรณ์
สำนักงานตรวจบัญชีสหกรณ์ที่ ๒
แผนการปฏิบัติงานรายเดือน ปีงบประมาณ ๒๕๖๑

แผนงบประมาณ/ผลผลิต /โครงการ/กิจกรรม	หน่วย นับ	เป้า หมายกรม	ระยะเวลาการปฏิบัติงาน (ระบุจำนวนเป้าหมาย)																รวม เป้าหมาย
			ไตรมาส ๑				ไตรมาส ๒				ไตรมาส ๓				ไตรมาส ๔				
			ต.ค.	พ.ย.	ธ.ค.	รวม	ม.ค.	ก.พ.	มี.ค.	รวม	เม.ย.	พ.ค.	มิ.ย.	รวม	ก.ค.	ส.ค.	ก.ย.	รวม	
แผนงานพื้นฐาน : พัฒนาเศรษฐกิจฐานรากและชุมชนเข้มแข็ง																			
ผลผลิตที่ ๑ : สหกรณ์และสถาบันเกษตรกรได้รับการพัฒนาและเสริมสร้างความเข้มแข็ง																			
๑.๑ ตรวจสอบบัญชีประจำปีสหกรณ์และกลุ่มเกษตรกร	แห่ง	๑๑,๖๐๐	๓๒	๖๓	๙๙	๑๙๔	๗๓	๑๐๑	๑๐๗	๒๘๑	๔๘	๘๔	๙๙	๒๓๑	๕๙	๗๓	๔๔	๑๗๖	๘๘๒
๑.๑.๑ งานสอบบัญชี	แห่ง				-					-				-					-
- สอบระหว่างปี	แห่ง		๑๐๙	๗๔	๑๗	๒๐๐	๒๖	๓๑	๑๔	๗๑	๑๕	๔๓	๑๘	๗๖	๓๖	๔๔	๔	๘๔	๔๓๑
- สอบประจำปี	แห่ง		๗	๓๖	๖๔	๑๐๗	๕๑	๖๘	๘๖	๒๐๕	๔๑	๘๑	๙๔	๒๑๖	๕๘	๗๒	๔๔	๑๗๔	๗๐๒
๑.๑.๒ งานตรวจแนะนำการบัญชีสหกรณ์และกลุ่ม เกษตรกร	แห่ง		๒๕	๒๗	๓๕	๘๗	๒๒	๓๓	๒๑	๗๖	๗	๓	๕	๑๕	๑	๑	-	๒	๑๘๐
๑.๒ การตรวจสอบมาตรฐานการบัญชีสหกรณ์ภาคเอกชน	แห่ง		-	๑	๓	๔	๒	๙	๗	๑๘	-	๒	๕	๗	-	-	-	-	๒๙
๑.๓ โครงการสร้างความเชื่อมั่นต่อการทำธุรกรรม ทางการเงินของสมาชิกสหกรณ์	คน	๒๔,๕๐๐	-	๔๐๐	๑๔๐	๕๔๐	-	๑๐	๒๐๐	๒๑๐	๒๖๐	๕๖๕	๗๗๕	๑,๖๐๐	๗๐	๔๐	-	๑๑๐	๒,๔๖๐
๑.๔ โครงการพัฒนาศักยภาพการบริหารจัดการด้านการเงิน การบัญชีแก่สหกรณ์และกลุ่มเกษตรกร	แห่ง	๒,๓๑๖	-	๑๓๕	๖๕	๒๐๐				-				-					๒๐๐
๑.๔.๑ โครงการสร้างความเข้มแข็งในการจัดทำบัญชีและงบ การเงินแก่สหกรณ์	แห่ง	๑๐๐	-	๔๘	๒๕	๗๓				-				-					๗๓
๑.๔.๒ โครงการเพิ่มศักยภาพการจัดทำงบการเงินแก่สหกรณ์	แห่ง	๒๖๖	-	๔๗	๔๗	๔๗				-				-					๔๗
๑.๔.๓ โครงการพัฒนานักบริหารให้ใช้ข้อมูลทางการเงินการ บัญชีอย่างมืออาชีพ	แห่ง	๖๐๐	-	๔๐	๔๐	๘๐				-				-					๘๐
๑.๕ โครงการเสริมสร้างความรู้ความเข้าใจเศรษฐกิจการเงิน ขั้นพื้นฐานแก่สมาชิกสหกรณ์	คน	๑๔,๐๐๐	-	๕๖๐	๘๔๐	๑,๔๐๐	-	-	-	-	-	-	-	-	-	-	-	-	๑,๔๐๐
ผลผลิตที่ ๒ : เกษตรกร เยาวชน และประชาชนกลุ่มเป้าหมายได้รับการพัฒนาศักยภาพด้านการบัญชี																			
๒.๑ โครงการส่งเสริมการจัดทำบัญชีต้นทุนอาชีพแก่เกษตรกร	คน	๑๐๐,๐๐๐	๑๐๐	๑,๒๐๐	๕,๐๗๕	๖,๓๗๕	๑,๑๐๐	๑,๔๒๕	๒๐๐	๒,๗๒๕	-	-	-	-	-	-	-	-	๙,๑๐๐
๒.๒ โครงการพัฒนาเกษตรกรที่ทำบัญชีได้ใช้บัญชีเป็น	คน	๑๕,๐๐๐	-	๑๗๒	๘๗๖	๑,๐๔๘	๒๕๒	-	-	๒๕๒	-	-	-	-	-	-	-	-	๑,๓๐๐
๒.๓ โครงการพัฒนาเกษตรกรให้ใช้ข้อมูลทางบัญชีอย่างยั่งยืน	คน	๙,๐๐๐	-	๓๐	๖๙๑	๗๒๑	๑๔๐	-	๒๙	๑๖๙	-	-	-	-	-	-	-	-	๘๙๐

กรมตรวจบัญชีสหกรณ์
สำนักงานตรวจบัญชีสหกรณ์ที่ ๒
แผนการปฏิบัติงานรายเดือน ปีงบประมาณ ๒๕๖๑

แผนงบประมาณ/ผลผลิต /โครงการ/กิจกรรม	หน่วย นับ	เป้า หมายกรม	ระยะเวลาการปฏิบัติงาน (ระบุจำนวนเป้าหมาย)																
			ไตรมาส ๑				ไตรมาส ๒				ไตรมาส ๓				ไตรมาส ๔				รวม เป้าหมาย
			ต.ค.	พ.ย.	ธ.ค.	รวม	ม.ค.	ก.พ.	มี.ค.	รวม	เม.ย.	พ.ค.	มิ.ย.	รวม	ก.ค.	ส.ค.	ก.ย.	รวม	
แผนงานยุทธศาสตร์ : ส่งเสริมการดำเนินงานตามแนวทางหลักปรัชญาของเศรษฐกิจพอเพียง																			
โครงการที่ ๑ : โครงการส่งเสริมการดำเนินงานอันเนื่องมาจากพระราชดำริ	คน	๑๐,๕๐๐	-	-	๔๙๐	๔๙๐	๓๖๔	๑๖๔	๘๔	๖๑๒	-	-	-	-	-	-	-	-	๑,๑๐๒
๑.โครงการพัฒนาเด็กและเยาวชนในถิ่นทุรกันดาร	คน	๑,๙๘๐	-	-	๑๕๕	๑๕๕	๓๕	-	-	๓๕	-	-	-	-	-	-	-	-	๑๙๐
๒.โครงการส่งเสริมการเรียนรู้ด้านบัญชีในพื้นที่ศูนย์เรียนรู้เศรษฐกิจพอเพียงชุมชน	คน	๑,๒๓๐	-	-	๑๓๕	๑๓๕	๖๕	๕๐	-	๑๑๕	-	-	-	-	-	-	-	-	๒๕๐
๓.โครงการพัฒนากลุ่มอาชีพประชาชน	คน	๑๙๐	-	-	-	-	๔	๔	๔	๑๒	-	-	-	-	-	-	-	-	๑๒
๔.โครงการพัฒนาพื้นที่ลุ่มน้ำปากพนัง	คน	๓,๐๐๐	-	-	-	-	-	-	-	-	-	-	-	-	-	-	-	-	-
๕.โครงการศูนย์ศึกษาการพัฒนาอันเนื่องมาจากพระราชดำริ	คน	๒,๒๐๐	-	-	๒๐๐	๒๐๐	๒๖๐	๑๑๐	๘๐	๔๕๐	-	-	-	-	-	-	-	-	๖๕๐
๖.โครงการศิลปาชีพ	คน	๑,๒๐๐	-	-	-	-	-	-	-	-	-	-	-	-	-	-	-	-	-
๗.โครงการหลวง	คน	๗๐๐	-	-	-	-	-	-	-	-	-	-	-	-	-	-	-	-	-
๘.โครงการคลินิกเกษตรเคลื่อนที่ (เดือนละ ๑ ครั้ง)	ครั้ง	๙๒๔	๙	๙	๙	๒๗	๙	๙	๙	๒๗	๙	๙	๙	๒๗	๙	๙	๙	๒๗	๑๐๘
แผนงานบูรณาการ : พัฒนาศักยภาพการผลิตภาคเกษตร																			
โครงการที่ ๒ : โครงการระบบส่งเสริมการเกษตรแบบแปลงใหญ่	คน	๖๐,๐๐๐	-	-	-	-	-	-	-	-	-	-	-	-	-	-	-	-	-
เกษตรกรที่จัดทำบัญชีไม่ได้			-	๑๑๑	๑,๙๔๒	๒,๐๕๓	๓๓๐	๒๙๙	๑๗๒	๘๐๑	-	-	-	-	-	-	-	-	๒,๘๕๔
เกษตรกรที่สามารถจัดทำบัญชีได้ ปี ๖๐			-	๙	๓๒๗	๓๓๖	๖๕	๒๑๓	๑๗๓	๔๕๑	-	-	-	-	-	-	-	-	๗๘๗
โครงการที่ ๓ : โครงการศูนย์เรียนรู้การเพิ่มประสิทธิภาพการผลิตสินค้าเกษตร	ศูนย์	๘๘๒	๑๑	๓๔	๒๘	๗๓	-	-	-	-	-	-	-	-	-	-	-	-	๗๓
โครงการที่ ๔ : โครงการบริหารจัดการพื้นที่เกษตรกรรม	คน	๓,๐๐๐	-	๒๐๐	๒๓๐	๔๓๐	-	-	-	-	-	-	-	-	-	-	-	-	๔๓๐
โครงการที่ ๕ : โครงการส่งเสริมการเกษตรทฤษฎีใหม่	คน	๗๐,๐๐๐	-	-	-	-	-	-	-	-	-	-	-	-	-	-	-	-	-
เกษตรกรที่จัดทำบัญชีไม่ได้	คน		-	๑๒๐	๒,๗๐๔	๒,๘๒๔	๘๘๓	๒๗๗	๑๐๘	๑,๒๖๘	-	-	-	-	-	-	-	-	๔,๐๙๒
เกษตรกรที่สามารถจัดทำบัญชีได้ ปี ๖๐			-	๒๐	๒๓๔	๒๕๔	๑๒๘	๑๘๕	๒๗๖	๕๘๙	-	-	-	-	-	-	-	-	๘๔๓
แผนงานบูรณาการ : ขับเคลื่อนการแก้ไขปัญหาจังหวัดชายแดนภาคใต้ (สตท.๑)																			
โครงการที่ ๖ : โครงการเสริมสร้างการบริหารการเงินแก่สมาชิกสหกรณ์และกลุ่มเกษตรกรในจังหวัดชายแดนภาคใต้	คน	๙,๖๐๐	-	-	-	-	-	-	-	-	-	-	-	-	-	-	-	-	-

กรมตรวจบัญชีสหกรณ์
สำนักงานตรวจบัญชีสหกรณ์ที่ ๓
แผนการปฏิบัติงานรายเดือน ปีงบประมาณ ๒๕๖๑

แผนงบประมาณ/ผลผลิต /โครงการ/กิจกรรม	หน่วยนับ	เป้า หมายกรม	ระยะเวลาการปฏิบัติงาน (ระบุจำนวนเป้าหมาย)																รวม เป้าหมาย
			ไตรมาส ๑				ไตรมาส ๒				ไตรมาส ๓				ไตรมาส ๔				
			ต.ค.	พ.ย.	ธ.ค.	รวม	ม.ค.	ก.พ.	มี.ค.	รวม	เม.ย.	พ.ค.	มิ.ย.	รวม	ก.ค.	ส.ค.	ก.ย.	รวม	
แผนงานพื้นฐาน : พัฒนาเศรษฐกิจฐานรากและชุมชนเข้มแข็ง																			
ผลผลิตที่ ๑ : สหกรณ์และสถาบันเกษตรกรได้รับการพัฒนาและเสริมสร้างความเข้มแข็ง																			
๑.๑ ตรวจสอบบัญชีประจำปีสหกรณ์และกลุ่มเกษตรกร	แห่ง	๑๑,๖๐๐	๑	๓๑	๓๑	๖๓	๒๐	๓๘	๙๑	๑๔๙	๖๑	๑๔๘	๑๖๒	๓๗๑	๒๐๓	๒๐๔	๔๒	๔๔๙	๑,๐๓๒
๑.๑.๑ งานสอบบัญชี	แห่ง				-					-				-				-	-
- สอบระหว่างปี	แห่ง		๔๕	๒๙๓	๑๓๕	๔๗๓	๙๔	๑๑๘	๕๖	๒๖๘	๒	๖	๑	๙	๓๓	๑๔	๒	๔๙	๗๙๙
- สอบประจำปี	แห่ง		๑	๘	๖	๑๕	๑๐	๓๕	๗๔	๑๑๙	๕๘	๑๔๖	๑๖๑	๓๖๕	๒๐๓	๒๐๓	๔๒	๔๔๘	๙๔๗
๑.๑.๒ งานตรวจแนะนำการบัญชีสหกรณ์และกลุ่มเกษตรกร	แห่ง		-	๒๓	๒๕	๔๘	๑๐	๓	๑๗	๓๐	๓	๒	๑	๖	-	๑	-	๑	๘๕
๑.๒ การตรวจสอบมาตรฐานการบัญชีสหกรณ์ภาคเอกชน	แห่ง		๘	-	๓	๑๑	-	๑	-	๑	๑	-	-	๑	-	-	-	-	๑๓
๑.๓ โครงการสร้างความเชื่อมั่นต่อการทำธุรกรรม ทางการเงินของสมาชิกสหกรณ์	คน	๒๔,๕๐๐	-	-	-	-	-	-	-	-	๕๒๗	๘๑๗	๗๔๖	๒,๐๙๐	๘๕๐	๙๙๐	๒๓๐	๒,๐๗๐	๔,๑๖๐
๑.๔ โครงการพัฒนาศักยภาพการบริหารจัดการด้านการเงิน การบัญชีแก่สหกรณ์และกลุ่มเกษตรกร	แห่ง	๒,๓๑๖	๔๖	๑๑๔	๗๐	๒๓๐	-	-	-	-	-	-	-	-	-	-	-	-	๒๓๐
๑.๔.๑ โครงการสร้างความเข้มแข็งในการจัดทำบัญชีและงบ การเงินแก่สหกรณ์	แห่ง	๑๐๐	๓๕	๙๑	๔	๑๓๐	-	-	-	-	-	-	-	-	-	-	-	-	๑๓๐
๑.๔.๒ โครงการเพิ่มศักยภาพการจัดทำงบการเงินแก่สหกรณ์	แห่ง	๒๖๖	๑๑	-	-	๑๑	-	-	-	-	-	-	-	-	-	-	-	-	๑๑
๑.๔.๓ โครงการพัฒนานักบริหารให้ใช้ข้อมูลทางการเงินการ บัญชีอย่างมืออาชีพ	แห่ง	๖๐๐	-	๒๓	๖๖	๘๙	-	-	-	-	-	-	-	-	-	-	-	-	๘๙
๑.๕ โครงการเสริมสร้างความรู้ความเข้าใจเศรษฐกิจการเงินขั้น พื้นฐานแก่สมาชิกสหกรณ์	คน	๑๔,๐๐๐	-	๖๐๐	๑,๙๕๐	๒,๕๕๐	-	-	-	-	-	-	-	-	-	-	-	-	๒,๕๕๐
ผลผลิตที่ ๒ : เกษตรกร เยาวชน และประชาชนกลุ่มเป้าหมายได้รับการพัฒนาศักยภาพด้านการบัญชี																			
๒.๑ โครงการส่งเสริมการจัดทำบัญชีต้นทุนอาชีพแก่เกษตรกร	คน	๑๐๐,๐๐๐	-	๑,๖๐๐	๙,๕๔๐	๑๑,๑๔๐	๑,๓๐๐	๑,๒๐๐	๖๖๐	๓,๑๖๐	-	-	-	-	-	-	-	-	๑๔,๓๐๐
๒.๒ โครงการพัฒนาเกษตรกรที่ทำบัญชีได้ใช้บัญชีเป็น	คน	๑๕,๐๐๐	-	๒๗๕	๑,๑๖๗	๑,๔๔๒	๓๕๘	-	-	๓๕๘	-	-	-	-	-	-	-	-	๑,๘๐๐
๒.๓ โครงการพัฒนาเกษตรกรให้ใช้ข้อมูลทางบัญชีอย่างยั่งยืน	คน	๙,๐๐๐	-	-	๙๐๗	๙๐๗	๒๑๓	-	-	๒๑๓	-	-	-	-	-	-	-	-	๑,๑๒๐

กรมตรวจบัญชีสหกรณ์
สำนักงานตรวจบัญชีสหกรณ์ที่ ๓
แผนการปฏิบัติงานรายเดือน ปีงบประมาณ ๒๕๖๑

แผนงบประมาณ/ผลผลิต /โครงการ/กิจกรรม	หน่วยนับ	เป้า หมายกรม	ระยะเวลาการปฏิบัติงาน (ระบุจำนวนเป้าหมาย)																
			ไตรมาส ๑				ไตรมาส ๒				ไตรมาส ๓				ไตรมาส ๔				รวม เป้าหมาย
			ต.ค.	พ.ย.	ธ.ค.	รวม	ม.ค.	ก.พ.	มี.ค.	รวม	เม.ย.	พ.ค.	มิ.ย.	รวม	ก.ค.	ส.ค.	ก.ย.	รวม	
แผนงานยุทธศาสตร์ : ส่งเสริมการดำเนินงานตามแนวทางหลักปรัชญาของเศรษฐกิจพอเพียง																			
โครงการที่ ๑ : โครงการส่งเสริมการดำเนินงานอันเนื่องมาจากพระราชดำริ	คน	๑๐,๕๐๐	-	๓๑	๑๒๕	๑๕๖	-	-	-	-	-	-	-	-	-	-	-	-	๑๕๖
๑.โครงการพัฒนาเด็กและเยาวชนในถิ่นทุรกันดาร	คน	๑,๙๘๐	-	๒๕	๓๕	๖๐	-	-	-	-	-	-	-	-	-	-	-	-	๖๐
๒. โครงการส่งเสริมการเรียนรู้ด้านบัญชีในพื้นที่ศูนย์เรียนรู้เศรษฐกิจพอเพียงชุมชน	คน	๑,๒๓๐	-	-	-	-	-	-	-	-	-	-	-	-	-	-	-	-	-
๓. โครงการพัฒนากลุ่มอาชีพประชาชนฯ	คน	๑๙๐	-	๖	-	๖	-	-	-	-	-	-	-	-	-	-	-	-	๖
๔. โครงการพัฒนาพื้นที่ลุ่มน้ำปากพนัง	คน	๓,๐๐๐	-	-	-	-	-	-	-	-	-	-	-	-	-	-	-	-	-
๕. โครงการศูนย์ศึกษาการพัฒนาอันเนื่องมาจากพระราชดำริ	คน	๒,๒๐๐	-	-	-	-	-	-	-	-	-	-	-	-	-	-	-	-	-
๖. โครงการศิลปอาชีพ	คน	๑,๒๐๐	-	-	๙๐	๙๐	-	-	-	-	-	-	-	-	-	-	-	-	๙๐
๗. โครงการหลวง	คน	๗๐๐	-	-	-	-	-	-	-	-	-	-	-	-	-	-	-	-	-
๘. โครงการคลินิกเกษตรเคลื่อนที่ (เดือนละ ๑ ครั้ง)	ครั้ง	๙๒๔	๕	๕	๕	๑๕	๕	๕	๕	๑๕	๕	๕	๕	๑๕	๕	๕	๕	๑๕	๖๐
แผนงานบูรณาการ : พัฒนาศักยภาพการผลิตภาคเกษตร																			
โครงการที่ ๒ : โครงการระบบส่งเสริมการเกษตรแบบแปลงใหญ่	คน	๖๐,๐๐๐	-	-	-	-	-	-	-	-	-	-	-	-	-	-	-	-	-
เกษตรที่จัดทำบัญชีไม่ได้			-	๑,๐๐๐	๘,๐๐๖	๙,๐๐๖	๑,๑๒๖	๗๙๑	-	๑,๙๑๗	-	-	-	-	-	-	-	-	๑๐,๙๒๓
เกษตรที่สามารถจัดทำบัญชีได้ ปี ๖๐			-	-	-	-	๖๐๐	๔๔๐	๑,๑๕๖	๒,๑๙๖	-	-	-	-	-	-	-	-	๒,๑๙๖
โครงการที่ ๓ : โครงการศูนย์เรียนรู้การเพิ่มประสิทธิภาพการผลิตสินค้าเกษตร	ศูนย์	๘๘๒	-	๕๕	๔๖	๑๐๑	-	-	-	-	-	-	-	-	-	-	-	-	๑๐๑
โครงการที่ ๔ : โครงการบริหารจัดการพื้นที่เกษตรกรรม	คน	๓,๐๐๐	-	-	๓๓๕	๓๓๕	-	-	-	-	-	-	-	-	-	-	-	-	๓๓๕
โครงการที่ ๕ : โครงการส่งเสริมการเกษตรทฤษฎีใหม่	คน	๗๐,๐๐๐	-	-	-	-	-	-	-	-	-	-	-	-	-	-	-	-	-
เกษตรที่จัดทำบัญชีไม่ได้			-	๒,๒๐๘	๖,๖๗๓	๘,๘๘๑	๑,๕๐๖	๑,๒๑๑	-	๒,๗๑๗	-	-	-	-	-	-	-	-	๑๑,๕๙๘
เกษตรที่สามารถจัดทำบัญชีได้ ปี ๖๐			-	-	๑๒๒	๑๒๒	๓๓๐	๑๙๘	๔๐๘	๙๓๖	-	-	-	-	-	-	-	-	๑,๐๕๘
แผนงานบูรณาการ : ขับเคลื่อนการแก้ไขปัญหาจังหวัดชายแดนภาคใต้ (สตพ.๙)																			
โครงการที่ ๖ : โครงการเสริมสร้างการบริหารการเงินแก่สมาชิกสหกรณ์และกลุ่มเกษตรกรในจังหวัดชายแดนภาคใต้	คน	๙,๖๐๐	-	-	-	-	-	-	-	-	-	-	-	-	-	-	-	-	-

กรมตรวจบัญชีสหกรณ์
สำนักงานตรวจบัญชีสหกรณ์ที่ ๔
แผนการปฏิบัติงานรายเดือน ปีงบประมาณ ๒๕๖๑

แผนงบประมาณ/ผลผลิต /โครงการ/กิจกรรม	หน่วย นับ	เป้าหมาย กรม	ระยะเวลาการปฏิบัติงาน (ระบุจำนวนเป้าหมาย)																รวม เป้าหมาย
			ไตรมาส ๑				ไตรมาส ๒				ไตรมาส ๓				ไตรมาส ๔				
			ต.ค.	พ.ย.	ธ.ค.	รวม	ม.ค.	ก.พ.	มี.ค.	รวม	เม.ย.	พ.ค.	มิ.ย.	รวม	ก.ค.	ส.ค.	ก.ย.	รวม	
ผลงานพื้นฐาน : พัฒนาเศรษฐกิจฐานรากและชุมชนเข้มแข็ง																			
ผลผลิตที่ ๑ : สหกรณ์และสถาบันเกษตรกรได้รับการพัฒนาและเสริมสร้างความเข้มแข็ง																			
๑.๑ ตรวจสอบบัญชีประจำปีสหกรณ์และกลุ่มเกษตรกร	แห่ง	๑๑,๖๐๐	๑๓	๑๕	๖๕	๙๓	๖๙	๖๓	๘๔	๒๑๖	๙๔	๑๔๕	๒๓๘	๔๗๗	๑๙๕	๑๖๒	๕๘	๔๑๕	๑,๒๐๑
๑.๑.๑ งานสอบบัญชี	แห่ง																		
- สอบระหว่างปี	แห่ง		๗๑	๘๘	๙๔	๒๕๓	๔๗	๓๐	๑๐	๘๗	๓	๒	๑	๖	๓	๑	๑	๕	๓๕๑
- สอบประจำปี	แห่ง		๓	๓	๑๒	๑๘	๑๐	๒๕	๖๘	๑๐๓	๙๒	๑๓๗	๒๓๐	๔๕๙	๑๙๒	๑๕๓	๕๔	๓๙๙	๙๗๙
๑.๑.๒ งานตรวจแนะนำการบัญชีสหกรณ์และกลุ่มเกษตรกร	แห่ง		๑๐	๑๒	๕๓	๗๕	๕๙	๓๘	๑๖	๑๑๓	๒	๘	๘	๑๘	๓	๙	๔	๑๖	๒๒๒
๑.๒ การตรวจสอบมาตรฐานการบัญชีสหกรณ์ภาคเอกชน	แห่ง			๗	๑๔	๒๑			๖	๖	๕		๕	๓		๑	๔		๓๖
๑.๓ โครงการสร้างความเชื่อมั่นต่อการทำธุรกรรมทางการเงินของสมาชิกสหกรณ์	คน	๒๔,๕๐๐		๔๐๐		๔๐๐	๕๐			๕๐	๒๓๐	๑,๑๘๐	๔๙๐	๑,๙๐๐	๕๐	๕๐		๑๐๐	๒,๔๕๐
๑.๔ โครงการพัฒนาศักยภาพการบริหารจัดการด้านการเงินการบัญชีแก่สหกรณ์และกลุ่มเกษตรกร	แห่ง	๒,๓๑๖	๗	๑๕๒	๑๑๒	๒๗๑													๒๗๑
๑.๔.๑ โครงการสร้างความเข้มแข็งในการจัดทำบัญชีและงบการเงินแก่สหกรณ์	แห่ง	๑๐๐	๔	๑๐๙	๑๓	๑๒๖													๑๒๖
๑.๔.๒ โครงการเพิ่มศักยภาพการจัดทำงบการเงินแก่สหกรณ์	แห่ง	๒๖๖	๓	๓๗	๒๕	๖๕													๖๕
๑.๔.๓ โครงการพัฒนานักบริหารให้ใช้ข้อมูลทางการเงินการบัญชีอย่างมืออาชีพ	แห่ง	๖๐๐		๖	๗๔	๘๐													๘๐
๑.๕ โครงการเสริมสร้างความรู้ความเข้าใจเศรษฐกิจการเงินขั้นพื้นฐานแก่สมาชิกสหกรณ์	คน	๑๔,๐๐๐		๒๕๐	๑,๑๕๐	๑,๔๐๐													๑,๔๐๐
ผลผลิตที่ ๒ : เกษตรกร เยาวชน และประชาชนกลุ่มเป้าหมายได้รับการพัฒนาศักยภาพด้านการบัญชี																			
๒.๑ โครงการส่งเสริมการจัดทำบัญชีต้นทุนอาชีพแก่เกษตรกร	คน	๑๐๐,๐๐๐		๓,๐๐๐	๕,๘๐๐	๘,๘๐๐	๑,๓๐๐	๑๐๐		๑,๔๐๐									๑๐,๒๐๐
๒.๒ โครงการพัฒนาเกษตรกรที่ทำบัญชีได้ใช้บัญชีเป็น	คน	๑๕,๐๐๐			๑,๒๐๐	๑,๒๐๐	๔๐๐	๕๐	๕๐	๕๐๐									๑,๗๐๐
๒.๓ โครงการพัฒนาเกษตรกรให้ใช้ข้อมูลทางบัญชีอย่างยั่งยืน	คน	๙,๐๐๐			๘๐๐	๘๐๐	๑๗๐	๓๐		๒๐๐									๑,๐๐๐

กรมตรวจบัญชีสหกรณ์
สำนักงานตรวจบัญชีสหกรณ์ที่ ๔
แผนการปฏิบัติงานรายเดือน ปีงบประมาณ ๒๕๖๑

แผนงบประมาณ/ผลผลิต /โครงการ/กิจกรรม	หน่วย นับ	เป้าหมาย กรม	ระยะเวลาการปฏิบัติงาน (ระบุจำนวนเป้าหมาย)																
			ไตรมาส ๑				ไตรมาส ๒				ไตรมาส ๓				ไตรมาส ๔				รวม เป้าหมาย
			ต.ค.	พ.ย.	ธ.ค.	รวม	ม.ค.	ก.พ.	มี.ค.	รวม	เม.ย.	พ.ค.	มิ.ย.	รวม	ก.ค.	ส.ค.	ก.ย.	รวม	
แผนงานยุทธศาสตร์ : ส่งเสริมการดำเนินงานตามแนวทางหลักปรัชญาของเศรษฐกิจพอเพียง																			
โครงการที่ ๑ : โครงการส่งเสริมการดำเนินงานอันเนื่องมาจากพระราชดำริ	คน	๑๐,๕๐๐		๑๙	๕๐๗	๕๒๖	๕			๕								๕๓๑	
๑.โครงการพัฒนาเด็กและเยาวชนในถิ่นทุรกันดาร	คน	๑,๙๘๐		๕	๘๗	๙๒	๕			๕								๙๗	
๒. โครงการส่งเสริมการเรียนรู้ด้านบัญชีในพื้นที่ศูนย์เรียนรู้เศรษฐกิจพอเพียงชุมชน	คน	๑,๒๓๐																	
๓. โครงการพัฒนาในกลุ่มอาชีพประชาชนฯ	คน	๑๙๐		๑๔		๑๔												๑๔	
๔. โครงการพัฒนาพื้นที่ลุ่มน้ำปากพนัง	คน	๓,๐๐๐																	
๕. โครงการศูนย์ศึกษาการพัฒนาอันเนื่องมาจากพระราชดำริ	คน	๒,๒๐๐																	
๖. โครงการศิลปอาชีพ	คน	๑,๒๐๐			๔๒๐	๔๒๐												๔๒๐	
๗. โครงการหลวง	คน	๗๐๐																	
๘. โครงการคลินิกเกษตรเคลื่อนที่ (เดือนละ ๑ ครั้ง)	ครั้ง	๙๒๔	๗	๗	๗	๒๑	๗	๗	๗	๒๑	๗	๗	๗	๒๑	๗	๗	๗	๒๑	๘๔
แผนงานบูรณาการ : พัฒนาศักยภาพการผลิตภาคเกษตร																			
โครงการที่ ๒ : โครงการระบบส่งเสริมการเกษตรแบบแปลงใหญ่	คน	๖๐,๐๐๐																	
เกษตรกรที่จัดทำบัญชีไม่ได้				๒,๐๐๐	๔,๕๙๒	๖,๕๙๒	๖๕๘	๔๙๕		๑,๑๕๓									๗,๗๔๕
เกษตรกรที่สามารถจัดทำบัญชีได้ ปี ๖๐					๒๓๕	๒๓๕	๑๙๐	๑๘๕	๔๐	๔๑๕									๖๕๐
โครงการที่ ๓ : โครงการศูนย์เรียนรู้การเพิ่มประสิทธิภาพการผลิตสินค้าเกษตร	ศูนย์	๘๘๒	๗	๒๐	๘๑	๑๐๘													๑๐๘
โครงการที่ ๔ : โครงการบริหารจัดการพื้นที่เกษตรกรรม	คน	๓,๐๐๐		๑๗๓	๓๑๓	๔๘๖													๔๘๖
โครงการที่ ๕ : โครงการส่งเสริมการเกษตรทฤษฎีใหม่	คน	๗๐,๐๐๐																	
เกษตรกรที่จัดทำบัญชีไม่ได้				๑,๖๙๓	๕,๘๘๖	๗,๕๗๙	๓,๕๕๙	๗๕๐	๓๒๙	๔,๖๓๘									๑๒,๒๑๗
เกษตรกรที่สามารถจัดทำบัญชีได้ ปี ๖๐				๓๐	๑๓๒	๑๖๒	๗๖	๑๑๖	๒๗๐	๔๖๒									๖๒๔
แผนงานบูรณาการ : ขับเคลื่อนการแก้ไขปัญหาจังหวัดชายแดนภาคใต้ (สตท.๙)																			
โครงการที่ ๖ : โครงการเสริมสร้างการบริหารการเงิน แก่สมาชิกสหกรณ์และกลุ่มเกษตรกรในจังหวัด ชายแดนภาคใต้	คน	๙,๖๐๐																	

กรมตรวจบัญชีสหกรณ์
สำนักงานตรวจบัญชีสหกรณ์ที่ ๕
แผนการปฏิบัติงานรายเดือน ปีงบประมาณ ๒๕๖๑

แผนงบประมาณ/ผลผลิต /โครงการ/กิจกรรม	หน่วย นับ	เป้า หมายกรม	ระยะเวลาการปฏิบัติงาน (ระบุจำนวนเป้าหมาย)																	
			ไตรมาส ๑				ไตรมาส ๒				ไตรมาส ๓				ไตรมาส ๔				รวมเป้าหมาย	
			ต.ค.	พ.ย.	ธ.ค.	รวม	ม.ค.	ก.พ.	มี.ค.	รวม	เม.ย.	พ.ค.	มิ.ย.	รวม	ก.ค.	ส.ค.	ก.ย.	รวม		
แผนงานพื้นฐาน : พัฒนาเศรษฐกิจฐานรากและชุมชนเข้มแข็ง																				
ผลผลิตที่ ๑ : สหกรณ์และสถาบันเกษตรกรได้รับการพัฒนาและเสริมสร้างความเข้มแข็ง																				
๑.๑ ตรวจสอบบัญชีประจำปีสหกรณ์และกลุ่มเกษตรกร	แห่ง	๑๑,๖๐๐	๖	๓๓	๙๙	๑๓๘	๓๓	๘๙	๑๗๓	๒๙๕	๗๗	๑๔๘	๑๘๑	๔๐๖	๑๖๙	๑๖๒	๑๐๔	๔๓๕	๑,๒๗๔	
๑.๑.๑ งานสอบบัญชี	แห่ง				-				-					-				-	-	
- สอบระหว่างปี	แห่ง		๒๒	๗๗	๖๗	๑๖๖	๔๔	๓๘	๑๗	๙๙	๙	๑๐	๔	๒๓	๔	๓	๑	๘	๒๙๖	
- สอบประจำปี	แห่ง		๖	๑๗	๕๓	๗๖	๒๒	๔๖	๘๖	๑๕๔	๕๐	๑๒๗	๑๕๒	๓๒๙	๑๒๙	๑๕๑	๘๙	๓๖๙	๙๒๘	
๑.๑.๒ งานตรวจแนะนำการบัญชีสหกรณ์และกลุ่มเกษตรกร	แห่ง				๑๖	๔๖	๖๒	๑๑	๔๓	๘๗	๑๔๑	๒๗	๒๑	๒๙	๗๗	๔๐	๑๑	๑๕	๖๖	๓๔๖
๑.๒ การตรวจสอบมาตรฐานการบัญชีสหกรณ์ภาคเอกชน	แห่ง				-				-					๙				-	๙	
๑.๓ โครงการสร้างความเชื่อมั่นต่อการทำธุรกรรม ทางการเงินของสมาชิกสหกรณ์	แห่ง	๒๔,๕๐๐			๒๐๐	๓๕	๒๓๕		๘๕	๕๐	๑๓๕	๔๔๐	๘๐๕	๑,๓๑๕	๒,๕๖๐		๙๕	๗๕	๑๗๐	๓,๑๐๐
๑.๔ โครงการพัฒนาศักยภาพการบริหารจัดการด้านการเงินการบัญชีแก่ สหกรณ์และกลุ่มเกษตรกร	แห่ง	๒,๓๑๖	-		๘๗	๑๖๓	๒๕๐				-								-	๒๕๐
๑.๔.๑ โครงการสร้างความเข้มแข็งในการจัดทำบัญชีและงบการเงินแก่ สหกรณ์	แห่ง				๖๓	๕๗	๑๒๐				-								-	๑๒๐
๑.๔.๒ โครงการเพิ่มศักยภาพการจัดทำงบการเงินแก่สหกรณ์	แห่ง	๓๕๐			๑๑	๓๙	๕๐				-								-	๕๐
๑.๔.๓ โครงการพัฒนานักบริหารให้ใช้ข้อมูลทางการเงินการบัญชีอย่าง มืออาชีพ	แห่ง	๖๐๐			๑๓	๖๗	๘๐				-								-	๘๐
๑.๕ โครงการเสริมสร้างความรู้ความเข้าใจเศรษฐกิจการเงินขั้นพื้นฐาน แก่สมาชิกสหกรณ์	คน	๑๔,๐๐๐			๑๐๐	๑,๐๕๐	๑,๑๕๐	๖๕๐	๒๐๐	๑๐๐	๙๕๐								-	๒,๑๐๐
ผลผลิตที่ ๒ : เกษตรกร เยาวชน และประชาชนกลุ่มเป้าหมายได้รับการพัฒนาศักยภาพด้านการบัญชี																				
๒.๑ โครงการส่งเสริมการจัดทำบัญชีต้นทุนอาชีพแก่เกษตรกร	คน	๑๐๐,๐๐๐			๒,๓๐๐	๖,๖๓๐	๘,๙๓๐	๒,๘๕๐	๓๐๐	๔๒๐	๓,๕๗๐								-	๑๒,๕๐๐
๒.๒ โครงการพัฒนาเกษตรกรที่ทำบัญชีได้ใช้บัญชีเป็น	คน	๑๕,๐๐๐				๑,๕๗๙	๑,๕๗๙	๓๒๐		๕๑	๓๗๑								-	๑,๙๕๐
๒.๓ โครงการพัฒนาเกษตรกรให้ใช้ข้อมูลทางบัญชีอย่างยั่งยืน	คน	๙,๐๐๐			๑๓๒	๑,๐๖๘	๑,๒๐๐				-								-	๑,๒๐๐

กรมตรวจบัญชีสหกรณ์
สำนักงานตรวจบัญชีสหกรณ์ที่ ๕
แผนการปฏิบัติงานรายเดือน ปีงบประมาณ ๒๕๖๑

แผนงบประมาณ/ผลผลิต /โครงการ/กิจกรรม	หน่วย นับ	เป้า หมายกรม	ระยะเวลาการปฏิบัติงาน (ระบุจำนวนเป้าหมาย)																รวมเป้าหมาย
			ไตรมาส ๑				ไตรมาส ๒				ไตรมาส ๓				ไตรมาส ๔				
			ต.ค.	พ.ย.	ธ.ค.	รวม	ม.ค.	ก.พ.	มี.ค.	รวม	เม.ย.	พ.ค.	มิ.ย.	รวม	ก.ค.	ส.ค.	ก.ย.	รวม	
แผนงานยุทธศาสตร์ : ส่งเสริมการดำเนินงานตามแนวทางหลักปรัชญาของเศรษฐกิจพอเพียง																			
โครงการที่ ๑ : โครงการส่งเสริมการดำเนินงานอันเนื่องมาจากพระราชดำริ	คน	๑๐,๕๐๐		๔๒	๗๖๐	๘๐๒	๑๒๐	๗๗๐	๑๘๐	๑,๐๗๐								-	๑๘๗๒
๑.โครงการพัฒนาเด็กและเยาวชนในถิ่นทุรกันดาร	คน	๑,๙๘๐		๓๒	๑๒๘	๑๖๐	๑๒๐			๑๒๐								-	๒๘๐
๒.โครงการส่งเสริมการเรียนรู้ด้านบัญชีในพื้นที่ศูนย์เรียนรู้เศรษฐกิจพอเพียงชุมชน	คน	๑,๒๓๐				-		๓๕๐		๓๕๐								-	๓๕๐
๓.โครงการพัฒนากลุ่มอาชีพประชาชนฯ	คน	๑๙๐		๑๐	๔๒	๕๒				-								-	๕๒
๔.โครงการพัฒนาพื้นที่ลุ่มน้ำปากพนัง	คน	๓,๐๐๐				-				-								-	-
๕.โครงการศูนย์ศึกษาการพัฒนาอันเนื่องมาจากพระราชดำริ	คน	๒,๒๐๐				-		๔๒๐	๑๘๐	๖๐๐								-	๖๐๐
๖.โครงการศิลปาชีพ	คน	๑,๒๐๐			๕๙๐	๕๙๐				-								-	๕๙๐
๗.โครงการหลวง	คน	๗๐๐				-				-								-	-
๘.โครงการคลินิกเกษตรเคลื่อนที่ (เดือนละ ๑ ครั้ง)	ครั้ง	๙๒๔	๘	๘	๘	๒๔	๘	๘	๘	๒๔	๘	๘	๘	๘	๘	๘	๘	๒๔	๙๖
แผนงานบูรณาการ : พัฒนาศักยภาพการผลิตภาคเกษตร																			
โครงการที่ ๒ : โครงการระบบส่งเสริมการเกษตรแบบแปลงใหญ่	คน	๖๐,๐๐๐				-				-								-	-
เกษตรกรที่จัดทำบัญชีไม่ได้	กลุ่ม			๒๐๐	๓,๙๒๐	๔,๑๒๐	๒๔๓	๓๙๒	๓๐๐	๙๓๕								-	๕,๐๕๕
เกษตรกรที่สามารถจัดทำบัญชีได้ ปี ๖๐	กลุ่ม					-	๗๔๔	๖๕๘	๙๔๐	๒,๓๔๒			๕๒๙	๕๒๙				-	๒,๘๗๑
โครงการที่ ๓ : โครงการศูนย์เรียนรู้การเพิ่มประสิทธิภาพการผลิตสินค้าเกษตร	ศูนย์	๘๘๒		๕๗	๕๖	๑๑๓				-								-	๑๑๓
โครงการที่ ๔ : โครงการบริหารจัดการพื้นที่เกษตรกรรม	คน	๓,๐๐๐		๙๙	๔๐๑	๕๐๐				-								-	๕๐๐
โครงการที่ ๕ : โครงการส่งเสริมการเกษตรทฤษฎีใหม่	คน	๗๐,๐๐๐				-				-								-	-
เกษตรกรที่จัดทำบัญชีไม่ได้	คน			๑,๐๙๔	๖,๕๘๙	๗,๖๘๓	๒,๖๔๔	๑,๔๕๘	๓๓๖	๔,๔๓๘								-	๑๒,๑๒๑
เกษตรกรที่สามารถจัดทำบัญชีได้ ปี ๖๐	คน				๑๑๒	๑๑๒		๓๖๘	๗๕	๔๔๓		๑๒๐	๒๔๗	๓๖๗				-	๙๒๒
แผนงานบูรณาการ : ขับเคลื่อนการแก้ไขปัญหาจังหวัดชายแดนภาคใต้ (สตท.๙)																			
โครงการที่ ๖ : โครงการเสริมสร้างการบริหารการเงินแก่สมาชิกสหกรณ์และกลุ่มเกษตรกรในจังหวัดชายแดนภาคใต้	คน	๙,๖๐๐																	

กรมตรวจบัญชีสหกรณ์

สำนักงานตรวจบัญชีสหกรณ์ที่ ๖

แผนการปฏิบัติงานรายเดือน ปีงบประมาณ ๒๕๖๑

แผนงบประมาณ/ผลผลิต /โครงการ/กิจกรรม	หน่วยนับ	เป้าหมายกรม	ระยะเวลาการปฏิบัติงาน (ระบุจำนวนเป้าหมาย)																รวม เป้าหมาย
			ไตรมาส ๑				ไตรมาส ๒				ไตรมาส ๓				ไตรมาส ๔				
			ต.ค.	พ.ย.	ธ.ค.	รวม	ม.ค.	ก.พ.	มี.ค.	รวม	เม.ย.	พ.ค.	มิ.ย.	รวม	ก.ค.	ส.ค.	ก.ย.	รวม	
แผนงานพื้นฐาน : พัฒนาเศรษฐกิจฐานรากและชุมชนเข้มแข็ง																			
ผลผลิตที่ ๑ : สหกรณ์และสถาบันเกษตรกรได้รับการพัฒนาและเสริมสร้างความเข้มแข็ง																			
๑.๑ ตรวจสอบบัญชีประจำปีสหกรณ์และกลุ่มเกษตรกร	แห่ง	๑๑,๖๐๐	๓๖	๘๒	๑๑๒	๒๓๐	๙๗	๑๒๕	๑๑๔	๓๓๖	๖๔	๑๓๓	๒๒๗	๔๒๔	๑๑๐	๑๔๕	๙๑	๓๔๖	๑,๓๓๖
๑.๑.๑ งานสอบบัญชี					-					-				-					-
- สอบระหว่างปี			๑๒๒	๑๖๓	๓๔	๓๑๙	๒๔	๔๓	๓	๗๐	๓	๓	-	๖	๒	๑	-	๓	๓๙๘
- สอบประจำปี			๒	๒๕	๔๒	๖๙	๒๒	๖๓	๙๑	๑๗๖	๕๘	๑๓๒	๒๒๖	๔๑๖	๑๐๙	๑๔๕	๙๑	๓๔๕	๑,๐๐๖
๑.๑.๒ งานตรวจแนะนำการบัญชีสหกรณ์และกลุ่มเกษตรกร			๓๔	๕๗	๗๐	๑๖๑	๗๕	๖๒	๒๓	๑๖๐	๖	๑	๑	๘	๑	-	-	๑	๓๓๐
๑.๒ การตรวจสอบมาตรฐานการบัญชีสหกรณ์ภาคเอกชน	แห่ง		-	๒	๓	๕	๒	๔	๙	๑๕	๑	๑	-	๒	-	-	-	-	๒๒
๑.๓ โครงการสร้างความเชื่อมั่นต่อการทำธุรกรรมทางการเงินของสมาชิกสหกรณ์	คน	๒๔,๕๐๐	-	-	๕๐	๕๐	๑๕๐	๒๐๐	๒๕๐	๖๐๐	๕๐	๙๐๐	๕๐๐	๑,๔๕๐	๒๕๐	๑๐๐	๑๕๐	๕๐๐	๒,๖๐๐
๑.๔ โครงการพัฒนาศักยภาพการบริหารจัดการด้านการเงินการบัญชีแก่สหกรณ์และกลุ่มเกษตรกร	แห่ง	๒,๓๒๖			๓๒๔	๓๒๔				-				-					๓๒๔
๑.๔.๑ โครงการสร้างความเข้มแข็งในการจัดทำบัญชีและงบการเงินแก่สหกรณ์	แห่ง	๓๕๐			๑๒๖	๑๒๖				-				-					๑๒๖
๑.๔.๒ โครงการเพิ่มศักยภาพการจัดทำงบการเงินแก่สหกรณ์	แห่ง	๒๖๖			๖๐	๖๐				-				-					๖๐
๑.๔.๓ โครงการพัฒนากับริหารให้ใช้ข้อมูลทางการเงินการบัญชีอย่างมืออาชีพ	แห่ง	๖๐๐			๑๓๘	๑๓๘				-				-					๑๓๘
๑.๕ โครงการเสริมสร้างความรู้ความเข้าใจเศรษฐกิจการเงินขั้นพื้นฐานแก่สมาชิกสหกรณ์	แห่ง	๑๔,๐๐๐	-		๑,๓๙๕	๑,๓๙๕	-	-	-	-	-	-	-	-	-	-	-	-	๑,๓๙๕
ผลผลิตที่ ๒ : เกษตรกร เยาวชน และประชาชนกลุ่มเป้าหมายได้รับการพัฒนาศักยภาพบัญชี																			
๒.๑ โครงการส่งเสริมการจัดทำบัญชีต้นทุนอาชีพแก่เกษตรกร	คน	๑๐๐,๐๐๐	๔๘๐	๒,๐๘๐	๗,๕๓๕	๑๐,๐๙๕	๒,๗๙๕	๑,๕๕๕	๑๐๕	๔,๕๕๕	-	-	-	-	-	-	-	-	๑๔,๕๕๐
๒.๒ โครงการพัฒนาเกษตรกรที่ทำบัญชีได้ใช้บัญชีเป็น	คน	๑๕,๐๐๐	๕๐	๑๗๐	๑,๔๑๕	๑,๖๓๕	๓๕๕	๑๖๐	-	๕๑๕	-	-	-	-	-	-	-	-	๒,๑๕๐
๒.๓ โครงการพัฒนาเกษตรกรให้ใช้ข้อมูลทางบัญชีอย่างยั่งยืน	คน	๙,๐๐๐	๓๐	๗๕	๗๗๐	๘๗๕	๑๖๐	๖๕	-	๒๒๕	-	-	-	-	-	-	-	-	๑,๑๐๐

กรมตรวจบัญชีสหกรณ์

สำนักงานตรวจบัญชีสหกรณ์ที่ ๖

แผนการปฏิบัติงานรายเดือน ปีงบประมาณ ๒๕๖๑

แผนงบประมาณ/ผลผลิต /โครงการ/กิจกรรม	หน่วยนับ	เป้า หมายกรม	ระยะเวลาการปฏิบัติงาน (ระบุจำนวนเป้าหมาย)																รวม เป้าหมาย
			ไตรมาส ๑				ไตรมาส ๒				ไตรมาส ๓				ไตรมาส ๔				
			ต.ค.	พ.ย.	ธ.ค.	รวม	ม.ค.	ก.พ.	มี.ค.	รวม	เม.ย.	พ.ค.	มิ.ย.	รวม	ก.ค.	ส.ค.	ก.ย.	รวม	
แผนงานยุทธศาสตร์ : ส่งเสริมการดำเนินงานตามแนวทางหลักปรัชญาของเศรษฐกิจพอเพียง																			
โครงการที่ ๑ : โครงการส่งเสริมการดำเนินงานอันเนื่องมาจากพระราชดำริ	คน		-	-	๓๑๕	๓๑๕	๑๘๗	๒๐	-	๒๐๗	-	-	-	-	-	-	-	-	๕๒๒
๑.โครงการพัฒนาเด็กและเยาวชนในถิ่นทุรกันดาร	คน	๑,๙๘๐			๑๘๗	๑๘๗	๑๘๗			๑๘๗									๓๗๔
๒.โครงการส่งเสริมการเรียนรู้ด้านบัญชีในพื้นที่ศูนย์เรียนรู้เศรษฐกิจพอเพียงชุมชน	คน	๑,๒๓๐	-	-	๙๐	๙๐	-	๒๐	-	๒๐	-	-	-	-	-	-	-	-	๑๑๐
๓.โครงการพัฒนากลุ่มอาชีพประชาชนฯ	กลุ่ม	๑๙๐			๓๘	๓๘				-									๓๘
๔.โครงการพัฒนาพื้นที่ลุ่มน้ำปากพนัง																			
๕.โครงการศูนย์ศึกษาการพัฒนาอันเนื่องมาจากพระราชดำริ																			
๖.โครงการศิลปาชีพ																			
๗.โครงการหลวง																			
๘.โครงการคลินิกเกษตรเคลื่อนที่ (เดือนละ ๑ ครั้ง)	ครั้ง	๙๒๔	๑๐	๑๐	๑๐	๓๐	๑๐	๑๐	๑๐	๓๐	๑๐	๑๐	๑๐	๓๐	๑๐	๑๐	๑๐	๓๐	๑๒๐
แผนงานบูรณาการ : พัฒนาศักยภาพการผลิตภาคเกษตร																			
โครงการที่ ๒ : โครงการระบบส่งเสริมการเกษตรแบบแปลงใหญ่	คน					-				-				-					-
เกษตรกรที่จัดทำบัญชีไม่ได้			-	๓๐๐	๓,๔๙๔	๓,๗๙๔	๙๖๑	๔๑๙	๙๐	๑,๔๗๐	-	-	-	-	-	-	-	-	๕,๒๖๔
เกษตรกรที่สามารถจัดทำบัญชีได้ ปี ๖๐	คน		-	-	๑,๒๒๓	๑,๒๒๓	๑๗๓	๑๕๐	๑๓๐	๔๕๓	-	-	-	-	-	-	-	-	๑,๖๗๖
โครงการที่ ๓ : โครงการศูนย์เรียนรู้การเพิ่มประสิทธิภาพการผลิตสินค้าเกษตร	ศูนย์	๘๘๒	-	๓๙	๖๙	๑๐๘	-	-	-	-	-	-	-	-	-	-	-	-	๑๐๘
โครงการที่ ๔ : โครงการบริหารจัดการพื้นที่เกษตรกรรม	คน	๓,๐๐๐			๓๗๘	๓๗๘				-				-					๓๗๘
โครงการที่ ๕ : โครงการส่งเสริมการเกษตรทฤษฎีใหม่	คน	๗๐,๐๐๐				-				-				-					-
เกษตรกรที่จัดทำบัญชีไม่ได้	คน		๑๓๔	๕๕๐	๔,๙๙๙	๕,๖๘๓	๑,๘๒๘	๔๑๒	๑๙๓	๒,๔๓๓	-	-	-	-	-	-	-	-	๘,๑๑๖
เกษตรกรที่สามารถจัดทำบัญชีได้ ปี ๖๐	คน		-	-	๕๓๕	๕๓๕	๓๔๙	๑๘๒	๘๘	๖๑๙	-	-	-	-	-	-	-	-	๑,๑๕๔
แผนงานบูรณาการ : ขับเคลื่อนการแก้ไขปัญหาจังหวัดชายแดนภาคใต้ (สตท.๙)																			
โครงการที่ ๖ : โครงการเสริมสร้างการบริหารการเงินแก่สมาชิกสหกรณ์และกลุ่มเกษตรกรในจังหวัดชายแดนภาคใต้	คน	๙,๖๐๐																	

กรมตรวจบัญชีสหกรณ์
สำนักงานตรวจบัญชีสหกรณ์ที่ ๗
แผนการปฏิบัติงานรายเดือน ปีงบประมาณ ๒๕๖๑

แผนงบประมาณ/ผลผลิต /โครงการ/กิจกรรม	หน่วย นับ	เป้า หมายกรม	ระยะเวลาการปฏิบัติงาน (ระบุจำนวนเป้าหมาย)																รวม เป้าหมาย
			ไตรมาส ๑				ไตรมาส ๒				ไตรมาส ๓				ไตรมาส ๔				
			ต.ค.	พ.ย.	ธ.ค.	รวม	ม.ค.	ก.พ.	มี.ค.	รวม	เม.ย.	พ.ค.	มิ.ย.	รวม	ก.ค.	ส.ค.	ก.ย.	รวม	
แผนงานพื้นฐาน : พัฒนาเศรษฐกิจฐานรากและชุมชนเข้มแข็ง																			
ผลผลิตที่ ๑ : สหกรณ์และสถาบันเกษตรกรได้รับการพัฒนาและเสริมสร้างความเข้มแข็ง																			
๑.๑ ตรวจสอบบัญชีประจำปีสหกรณ์และกลุ่มเกษตรกร	แห่ง	๑๑,๖๐๐	๔๗	๕๔	๑๑๔	๒๑๕	๗๗	๘๑	๑๑๔	๒๗๒	๙๐	๙๐	๑๐๔	๒๘๔	๖๕	๙๖	๘๐	๒๔๑	๑,๐๑๒
๑.๑.๑ งานสอบบัญชี	แห่ง																		
- สอบระหว่างปี	แห่ง		๒๔	๙๑	๕๔	๑๖๙	๑๘	๓๑	๗	๕๖	๑๙	๓๘	๑๒	๖๙	๔๗	๔๙	๙	๑๐๕	๓๙๙
- สอบประจำปี	แห่ง	๘๗๓	๘	๑๖	๒๘	๕๒	๕๙	๗๒	๑๐๒	๒๒๗	๘๓	๘๑	๑๐๓	๒๖๗	๖๕	๙๖	๘๐	๒๔๑	๗๘๗
๑.๑.๒ งานตรวจแนะนำการบัญชีสหกรณ์และกลุ่มเกษตรกร	แห่ง	๒๒๕	๓๙	๓๘	๘๖	๑๖๓	๒๔	๙	๑๒	๔๕	๗	๙	๑	๑๗					๒๒๕
๑.๒ การตรวจสอบมาตรฐานการบัญชีสหกรณ์ภาคเอกชน	แห่ง			๘	๑	๙	๔	๗	๓	๑๔	๒	๓	๗	๑๒	๗			๗	๔๒
๑.๓ โครงการสร้างความเชื่อมั่นต่อการทำธุรกรรม ทางการเงินของสมาชิกสหกรณ์	คน	๒๔,๕๐๐	๑๐	๑๕๐	๓๐๗	๔๖๗	๒๐	๑๓๐	๑๑๗	๒๖๗	๒๐๐	๒๘๐	๑๐๘	๕๘๘	๑๓๔	๒๕๐	๒๙๔	๖๗๘	๒,๐๐๐
๑.๔ โครงการพัฒนาศักยภาพการบริหารจัดการด้านการเงินการ บัญชีแก่สหกรณ์และกลุ่มเกษตรกร	แห่ง	๒,๓๑๖			๒๖๓	๒๖๓													๒๖๓
๑.๔.๑ โครงการสร้างความเข้มแข็งในการจัดทำบัญชีและงบ การเงินแก่สหกรณ์	แห่ง	๑๐๐			๑๒๕	๑๒๕													๑๒๕
๑.๔.๒ โครงการเพิ่มศักยภาพการจัดทำงบการเงินแก่สหกรณ์	แห่ง	๒๖๖			๕๐	๕๐													๕๐
๑.๔.๓ โครงการพัฒนานักบริหารให้ใช้ข้อมูลทางการเงินการ บัญชีอย่างมืออาชีพ	แห่ง	๖๐๐			๘๘	๘๘													๘๘
๑.๕ โครงการเสริมสร้างความรู้ความเข้าใจเศรษฐกิจการเงินชั้น พื้นฐานแก่สมาชิกสหกรณ์	คน	๑๔,๐๐๐		๕๐	๙๑๕	๙๖๕													๙๖๕
ผลผลิตที่ ๒ : เกษตรกร เยาวชน และประชาชนกลุ่มเป้าหมายได้รับการพัฒนาศักยภาพด้านการบัญชี																			
๒.๑ โครงการส่งเสริมการจัดทำบัญชีต้นทุนอาชีพแก่เกษตรกร	คน	๑๐๐,๐๐๐		๑,๔๙๐	๔,๒๓๐	๕,๗๒๐	๒,๒๘๐	๖๘๐	๕๒๐	๓,๔๘๐									๙,๒๐๐
๒.๒ โครงการพัฒนาเกษตรกรที่ทำบัญชีได้ใช้บัญชีเป็น	คน	๑๕,๐๐๐		๓๓๐	๖๘๕	๑,๐๑๕	๔๒๕	๔๐	๔๐	๕๐๕									๑,๕๒๐
๒.๓ โครงการพัฒนาเกษตรกรให้ใช้ข้อมูลทางบัญชีอย่างยั่งยืน	คน	๙,๐๐๐		๒๖๕	๓๗๐	๖๓๕	๖๕	๑๓๐	๒๐	๒๑๕									๘๕๐

กรมตรวจบัญชีสหกรณ์
สำนักงานตรวจบัญชีสหกรณ์ที่ ๗
แผนการปฏิบัติงานรายเดือน ปีงบประมาณ ๒๕๖๑

แผนงาน/โครงการ/กิจกรรม/ผลผลิต	หน่วยนับ	เป้า หมายกรม	ระยะเวลาการปฏิบัติงาน (ระบุจำนวนเป้าหมาย)																รวม เป้าหมาย
			ไตรมาส ๑				ไตรมาส ๒				ไตรมาส ๓				ไตรมาส ๔				
			ต.ค.	พ.ย.	ธ.ค.	รวม	ม.ค.	ก.พ.	มี.ค.	รวม	เม.ย.	พ.ค.	มิ.ย.	รวม	ก.ค.	ส.ค.	ก.ย.	รวม	
แผนงานยุทธศาสตร์ : ส่งเสริมการดำเนินงานตามแนวทางหลักปรัชญาของเศรษฐกิจพอเพียง																			
โครงการที่ ๑ : โครงการส่งเสริมการดำเนินงานอันเนื่องมาจากพระราชดำริ	คน	๑๐,๕๐๐			๓๐๐	๑,๒๖๓	๑,๕๖๓	๕๗๗	๑๖๙			๗๔๖							๒,๓๐๙
๑.โครงการพัฒนาเด็กและเยาวชนในถิ่นทุรกันดาร	คน	๑,๙๘๐				๓๓๕	๓๓๕												๓๓๕
๒. โครงการส่งเสริมการเรียนรู้ด้านบัญชีในพื้นที่ศูนย์เรียนรู้เศรษฐกิจพอเพียงชุมชน	คน	๑,๒๓๐				๕๒๐	๕๒๐												๕๒๐
๓. โครงการพัฒนากลุ่มอาชีพประชาชนฯ	คน	๑๙๐				๓๔	๓๔												๓๔
๔. โครงการพัฒนาพื้นที่ลุ่มน้ำปากพนัง	คน	๓,๐๐๐																	
๕. โครงการศูนย์ศึกษาการพัฒนาอันเนื่องมาจากพระราชดำริ	คน	๒,๒๐๐			๑๐๐	๑๕๐	๒๕๐	๓๗๑	๖๙			๔๔๐							๖๙๐
๖. โครงการศิลปาชีพ	คน	๑,๒๐๐				๒๔	๒๔	๖				๖							๓๐
๗. โครงการหลวง	คน	๗๐๐			๒๐๐	๒๐๐	๔๐๐	๒๐๐	๑๐๐			๓๐๐							๗๐๐
๘. โครงการคลินิกเกษตรเคลื่อนที่ (เดือนละ ๑ ครั้ง)	ครั้ง	๙๒๔	๖	๖	๖	๑๘	๖	๖	๖	๑๘	๖	๖	๖	๑๘	๖	๖	๖	๑๘	๗๒
แผนงานบูรณาการ : พัฒนาศักยภาพการผลิตภาคเกษตร																			
โครงการที่ ๒ : โครงการระบบส่งเสริมการเกษตรแบบแปลงใหญ่	คน	๖๐,๐๐๐																	
เกษตรกรที่จัดทำบัญชีไม่ได้					๒,๓๙๐	๔,๐๙๑	๖,๔๘๑	๑,๔๕๑	๒๖๓	๑๔๐	๑,๘๕๔								๘,๓๓๕
เกษตรกรที่สามารถจัดทำบัญชีได้ ปี ๖๐					๓๑๐	๓๑๐	๓๑๐	๓๑๐	๔๖๔	๙๕	๘๖๙								๑,๑๗๙
โครงการที่ ๓ : โครงการศูนย์เรียนรู้การเพิ่มประสิทธิภาพการผลิตสินค้าเกษตร	ศูนย์	๘๘๒			๕๑	๒๙	๘๐												๘๐
โครงการที่ ๔ : โครงการบริหารจัดการพื้นที่เกษตรกรรม	คน	๓,๐๐๐				๕๘	๕๘												๕๘
โครงการที่ ๕ : โครงการส่งเสริมการเกษตรทฤษฎีใหม่	คน	๗๐,๐๐๐																	
เกษตรกรที่จัดทำบัญชีไม่ได้					๒,๖๒๑	๑,๙๒๙	๔,๕๕๐	๘๓๙	๒๓๐	๗๑๘	๑,๗๘๗								๖,๓๓๗
เกษตรกรที่สามารถจัดทำบัญชีได้ ปี ๖๐					๑๑	๑๑	๑๑	๕๗	๗๐	๘๗	๒๑๔								๒๒๕
แผนงานบูรณาการ : ขับเคลื่อนการแก้ไขปัญหาจังหวัดชายแดนภาคใต้ (สตพ.๙)																			
โครงการที่ ๖ : โครงการเสริมสร้างการบริหารการเงินแก่สมาชิกสหกรณ์และกลุ่มเกษตรกรในจังหวัดชายแดนภาคใต้	คน	๙,๖๐๐																	

กรมตรวจบัญชีสหกรณ์
สำนักงานตรวจบัญชีสหกรณ์ที่ ๘
แผนการปฏิบัติงานรายเดือน ปีงบประมาณ ๒๕๖๑

แผนงาน/โครงการ/กิจกรรม	หน่วย นับ	เป้า หมายกรม	ระยะเวลาการปฏิบัติงาน (ระบุจำนวนเป้าหมาย)																
			ไตรมาส ๑				ไตรมาส ๒				ไตรมาส ๓				ไตรมาส ๔				รวม เป้าหมาย
			ต.ค.	พ.ย.	ธ.ค.	รวม	ม.ค.	ก.พ.	มี.ค.	รวม	เม.ย.	พ.ค.	มิ.ย.	รวม	ก.ค.	ส.ค.	ก.ย.	รวม	
แผนงานพื้นฐาน : พัฒนาเศรษฐกิจฐานรากและชุมชนเข้มแข็ง																			
ผลผลิตที่ ๑ : สหกรณ์และสถาบันเกษตรกรได้รับการพัฒนาและเสริมสร้างความเข้มแข็ง																			
๑.๑ ตรวจสอบบัญชีประจำปีสหกรณ์และกลุ่มเกษตรกร	แห่ง	๑๑,๖๐๐	๒๔	๓๑	๕๕	๑๑๐	๔๒	๗๒	๙๒	๒๐๖	๖๕	๑๐๖	๑๐๙	๒๘๐	๗๔	๕๔	๑๗	๑๔๕	๗๔๑
๑.๑.๑ งานสอบบัญชี	แห่ง																		
- สอบระหว่างปี	แห่ง		๕๑	๑๗๓	๒๘	๒๕๒	๙	๑๑	๑	๒๑	๔	๑๓	๓	๒๐	๒๑	๒๕	๕	๕๑	๓๔๔
- สอบประจำปี	แห่ง		๒	๑๐	๓๔	๔๖	๒๓	๕๘	๘๗	๑๖๘	๖๒	๑๐๐	๑๐๙	๒๗๑	๗๑	๕๔	๑๖	๑๔๑	๖๒๖
๑.๑.๒ งานตรวจแนะนำการบัญชีสหกรณ์และกลุ่มเกษตรกร	แห่ง		๒๒	๒๑	๒๑	๖๔	๑๙	๑๔	๕	๓๘	๓	๖		๙	๓		๑	๔	๑๑๕
๑.๒ การตรวจสอบมาตรฐานการบัญชีสหกรณ์ภาคเอกชน	แห่ง		๒	๒	๑๖	๒๐	๔	๗	๔	๑๕		๑	๒	๓		๑	๑	๒	๔๐
๑.๓ โครงการสร้างความเชื่อมั่นต่อการทำธุรกรรมทางการเงินของสมาชิกสหกรณ์	คน	๒๔,๕๐๐					๑๐๐	๒๐๐	๖๐๐	๙๐๐	๒๐๐	๓๐๐	๑๐๐	๖๐๐	๑๐๐	๑๐๐		๒๐๐	๑,๗๐๐
๑.๔ โครงการพัฒนาศักยภาพการบริหารจัดการด้านการเงินการบัญชีแก่สหกรณ์และกลุ่มเกษตรกร	แห่ง	๒,๓๑๖		๕๕	๑๖๘	๒๒๓													๒๒๓
๑.๔.๑ โครงการสร้างความเข้มแข็งในการจัดทำบัญชีและงบการเงินแก่สหกรณ์	แห่ง	๑๐๐		๓๐	๓๙	๖๙													๖๙
๑.๔.๒ โครงการเพิ่มศักยภาพการจัดทำงบการเงินแก่สหกรณ์	แห่ง	๒๖๖		๒๕	๔๑	๖๖													๖๖
๑.๔.๓ โครงการพัฒนานักบริหารให้ใช้ข้อมูลทางการเงินการบัญชีอย่างมืออาชีพ	แห่ง	๖๐๐			๘๘	๘๘													๘๘
๑.๕ โครงการเสริมสร้างความรู้ความเข้าใจเศรษฐกิจการเงินขั้นพื้นฐานแก่สมาชิกสหกรณ์	คน	๑๔,๐๐๐	๖๕	๖๕	๑,๒๗๐	๑,๔๐๐													๑,๔๐๐
ผลผลิตที่ ๒ : เกษตรกร เยาวชน และประชาชนกลุ่มเป้าหมายได้รับการพัฒนาศักยภาพด้านการบัญชี																			
๒.๑ โครงการส่งเสริมการจัดทำบัญชีต้นทุนอาชีพแก่เกษตรกร	คน	๑๐๐,๐๐๐		๑,๕๙๕	๓,๖๒๕	๕,๒๒๐	๒,๔๕๐	๘๓๐		๓,๒๘๐									๘,๕๐๐
๒.๒ โครงการพัฒนาเกษตรกรที่ทำบัญชีได้ใช้บัญชีเป็น	คน	๑๕,๐๐๐		๔๐	๗๐๑	๗๔๑	๑๕๙	๘๐		๒๓๙									๙๘๐
๒.๓ โครงการพัฒนาเกษตรกรให้ใช้ข้อมูลทางบัญชีอย่างยั่งยืน	คน	๙,๐๐๐		๔๔	๓๒๐	๓๖๔	๓๖	๒๐๐		๒๓๖									๖๐๐

กรมตรวจบัญชีสหกรณ์
สำนักงานตรวจบัญชีสหกรณ์ที่ ๘
แผนการปฏิบัติงานรายเดือน ปีงบประมาณ ๒๕๖๑

แผนงบประมาณ/ผลผลิต /โครงการ/กิจกรรม	หน่วย นับ	เป้า หมายกรม	ระยะเวลาการปฏิบัติงาน (ระบุจำนวนเป้าหมาย)																รวม เป้าหมาย
			ไตรมาส ๑				ไตรมาส ๒				ไตรมาส ๓				ไตรมาส ๔				
			ต.ค.	พ.ย.	ธ.ค.	รวม	ม.ค.	ก.พ.	มี.ค.	รวม	เม.ย.	พ.ค.	มิ.ย.	รวม	ก.ค.	ส.ค.	ก.ย.	รวม	
แผนงานยุทธศาสตร์ : ส่งเสริมการดำเนินงานตามแนวทางหลักปรัชญาของเศรษฐกิจพอเพียง																			
โครงการที่ ๑ : โครงการส่งเสริมการดำเนินงานอันเนื่องมาจากพระราชดำริ	คน	๑๐,๕๐๐		๕	๑,๗๘๐	๑,๗๘๕	๑,๑๘๒	๓๒	๒๐	๑,๒๓๔								๓,๐๑๙	
๑.โครงการพัฒนาเด็กและเยาวชนในถิ่นทุรกันดาร	คน	๑,๙๘๐		๕	๔๐	๔๕		๓๐	๒๐	๕๐								๙๕	
๒.โครงการส่งเสริมการเรียนรู้ด้านบัญชีในพื้นที่ศูนย์เรียนรู้เศรษฐกิจพอเพียงชุมชน	คน	๑,๒๓๐																	
๓.โครงการพัฒนากลุ่มอาชีพประชาชนฯ	คน	๑๙๐					๒	๒		๔								๔	
๔.โครงการพัฒนาพื้นที่ลุ่มน้ำปากพนัง	คน	๓,๐๐๐			๑,๗๔๐	๑,๗๔๐	๑,๑๒๐			๑,๑๒๐								๒,๘๖๐	
๕.โครงการศูนย์ศึกษาการพัฒนาอันเนื่องมาจากพระราชดำริ	คน	๒,๒๐๐																	
๖.โครงการศิลปาชีพ	คน	๑,๒๐๐					๖๐			๖๐								๖๐	
๗.โครงการหลวง	คน	๗๐๐																	
๘.โครงการคลินิกเกษตรเคลื่อนที่ (เดือนละ ๑ ครั้ง)	ครั้ง	๙๒๔	๗	๗	๗	๒๑	๗	๗	๗	๒๑	๗	๗	๗	๒๑	๗	๗	๗	๒๑	๘๔
แผนงานบูรณาการ : พัฒนาศักยภาพการผลิตภาคเกษตร																			
โครงการที่ ๒ : โครงการระบบส่งเสริมการเกษตรแบบแปลงใหญ่	คน	๖๐,๐๐๐																	
เกษตรกรที่จัดทำบัญชีไม่ได้	คน			๙๐๐	๒,๖๔๙	๓,๕๔๙	๗๓๑	๒๐๐		๙๓๑									๔,๔๘๐
เกษตรกรที่สามารถจัดทำบัญชีได้ ปี ๖๐	คน			๑๕๐	๒๔๖	๓๙๖	๑๐๐	๒๙๔	๓๐๐	๖๙๔									๑,๐๙๐
โครงการที่ ๓ : โครงการศูนย์เรียนรู้การเพิ่มประสิทธิภาพการผลิตสินค้าเกษตร	ศูนย์	๘๘๒		๗๔		๗๔													๗๔
โครงการที่ ๔ : โครงการบริหารจัดการพื้นที่เกษตรกรรม	คน	๓,๐๐๐			๑๖๙	๑๖๙													๑๖๙
โครงการที่ ๕ : โครงการส่งเสริมการเกษตรทฤษฎีใหม่	คน	๗๐,๐๐๐																	
เกษตรกรที่จัดทำบัญชีไม่ได้				๖๖๖	๑,๙๘๖	๒,๖๕๒	๖๖๖	๑๘๑	๑๐๓	๙๕๐									๓,๖๐๒
เกษตรกรที่สามารถจัดทำบัญชีได้ ปี ๖๐				๑๐๐	๔๐๒	๕๐๒	๒๑๖	๖๐	๑๐๓	๓๗๙	๙			๙					๘๙๐
แผนงานบูรณาการ : ขับเคลื่อนการแก้ไขปัญหาจังหวัดชายแดนภาคใต้ (สตท.๙)																			
โครงการที่ ๖ : โครงการเสริมสร้างการบริหารการเงินแก่สมาชิกสหกรณ์และกลุ่มเกษตรกรในจังหวัดชายแดนภาคใต้	คน	๙,๖๐๐																	

กรมตรวจบัญชีสหกรณ์
สำนักงานตรวจบัญชีสหกรณ์ที่ ๙
แผนการปฏิบัติงานรายเดือน ปีงบประมาณ ๒๕๖๑

แผนงบประมาณ/ผลผลิต /โครงการ/กิจกรรม	หน่วย นับ	เป้า หมายกรม	ระยะเวลาการปฏิบัติงาน (ระบุจำนวนเป้าหมาย)																รวม เป้าหมาย
			ไตรมาส ๑				ไตรมาส ๒				ไตรมาส ๓				ไตรมาส ๔				
			ต.ค.	พ.ย.	ธ.ค.	รวม	ม.ค.	ก.พ.	มี.ค.	รวม	เม.ย.	พ.ค.	มิ.ย.	รวม	ก.ค.	ส.ค.	ก.ย.	รวม	
แผนงานพื้นฐาน : พัฒนาเศรษฐกิจฐานรากและชุมชนเข้มแข็ง																			
ผลผลิตที่ ๑ : สหกรณ์และสถาบันเกษตรกรได้รับการพัฒนาและเสริมสร้างความเข้มแข็ง																			
๑.๑ ตรวจสอบบัญชีประจำปีสหกรณ์และกลุ่มเกษตรกร	แห่ง	๑๑,๖๐๐	๑๒	๘๐	๔๙	๑๔๑	๑๙	๓๑	๕๐	๑๐๐	๓๘	๗๓	๘๐	๑๙๑	๕๒	๖๔	๖๗	๑๘๓	๖๑๕
๑.๑.๑ งานสอบบัญชี	แห่ง																		
- สอบระหว่างปี	แห่ง		๕๕	๑๑๖	๑๑๐	๒๘๑	๕๘	๒๕	๒๒	๑๐๕	๔๐	๑๒	๓	๕๕	๓	๑๕	๑	๑๙	๕๖๐
- สอบประจำปี	แห่ง		๒	๒	๒๐	๒๔	๑๓	๒๓	๔๖	๘๒	๓๑	๖๕	๗๖	๑๗๒	๕๑	๖๔	๖๗	๑๘๒	๕๖๐
๑.๑.๒ งานตรวจแนะนำการบัญชีสหกรณ์และกลุ่มเกษตรกร	แห่ง		๑๐	๗๘	๒๙	๑๑๗	๖	๘	๔	๑๘	๗	๘	๔	๑๙	๑			๑	๑๕๕
๑.๒ การตรวจสอบมาตรฐานการบัญชีสหกรณ์ภาคเอกชน	แห่ง		๑	๔	๕	๕	๒	๑	๒	๕	๑			๑	๒			๒	๑๓
๑.๓ โครงการสร้างความเชื่อมั่นต่อการทำธุรกรรม ทางการเงินของสมาชิกสหกรณ์	คน	๒๔,๕๐๐		๒๑๕	๖๐	๒๗๕	๑๒๒	๑๓๕	๒๕๔	๕๑๑	๓๑๐	๑๒๐	๑๒๔	๕๕๔	๑๕๐	๒๐๐	๑๖๐	๕๑๐	๑,๘๕๐
๑.๔ โครงการพัฒนาศักยภาพการบริหารจัดการด้านการเงินการบัญชีแก่ สหกรณ์และกลุ่มเกษตรกร	แห่ง	๒,๓๑๖		๑๕๕	๗๐	๒๒๕													๒๒๕
๑.๔.๑ โครงการสร้างความเข้มแข็งในการจัดทำบัญชีและงบการเงินแก่ สหกรณ์	แห่ง	๑๐๐		๕๘		๕๘													๕๘
๑.๔.๒ โครงการเพิ่มศักยภาพการจัดทำงบการเงินแก่สหกรณ์	แห่ง	๒๖๖		๙๗		๙๗													๙๗
๑.๔.๓ โครงการพัฒนาระบบบริหารให้ข้อมูลทางการเงินการบัญชีอย่างมี อาชีพ	แห่ง	๖๐๐			๗๐	๗๐													๗๐
๑.๕ โครงการเสริมสร้างความรู้ความเข้าใจเศรษฐกิจการเงินขั้นพื้นฐานแก่ สมาชิกสหกรณ์	คน	๑๔,๐๐๐		๒๐๐	๘๐๐	๑,๐๐๐													๑,๐๐๐
ผลผลิตที่ ๒ : เกษตรกร เยาวชน และประชาชนกลุ่มเป้าหมายได้รับการพัฒนาศักยภาพด้านการบัญชี																			
๒.๑ โครงการส่งเสริมการจัดทำบัญชีต้นทุนอาชีพแก่เกษตรกร	คน	๑๐๐,๐๐๐		๖๐๐	๓๗๔๐	๔,๓๔๐	๑๘๐๐		๖๐	๑,๘๖๐									๖,๒๐๐
๒.๒ โครงการพัฒนาเกษตรกรที่ทำบัญชีได้ใช้บัญชีเป็น	คน	๑๕,๐๐๐		๒๖๐	๖๙๐	๙๕๐	๒๕๐	๓๐	๓๐	๓๑๐									๑,๒๖๐
๒.๓ โครงการพัฒนาเกษตรกรให้ใช้ข้อมูลทางบัญชีอย่างยั่งยืน	คน	๙,๐๐๐		๕๐	๓๑๕	๓๖๕	๑๔๕		๓๐	๑๗๕									๕๔๐

กรมตรวจบัญชีสหกรณ์
สำนักงานตรวจบัญชีสหกรณ์ที่ ๙
แผนการปฏิบัติงานรายเดือน ปีงบประมาณ ๒๕๖๑

แผนงบประมาณ/ผลผลิต /โครงการ/กิจกรรม	หน่วย นับ	เป้า หมายกรม	ระยะเวลาการปฏิบัติงาน (ระบุจำนวนเป้าหมาย)																
			ไตรมาส ๑				ไตรมาส ๒				ไตรมาส ๓				ไตรมาส ๔				รวม เป้าหมาย
			ต.ค.	พ.ย.	ธ.ค.	รวม	ม.ค.	ก.พ.	มี.ค.	รวม	เม.ย.	พ.ค.	มิ.ย.	รวม	ก.ค.	ส.ค.	ก.ย.	รวม	
แผนงานยุทธศาสตร์ : ส่งเสริมการดำเนินงานตามแนวทางหลักปรัชญาของเศรษฐกิจพอเพียง																			
โครงการที่ ๑ : โครงการส่งเสริมการดำเนินงานอันเนื่องมาจากพระราชดำริ	คน	๑๐,๕๐๐	๑๗๓	๙๒	๒๖๕	๙๑	๑๓๘		๒๒๙									๔๙๔	
๑.โครงการพัฒนาเด็กและเยาวชนในถิ่นทุรกันดาร	คน	๑,๙๘๐	๑๐๙	๖๘	๑๗๗	๑๑	๓๘		๔๙									๒๒๖	
๒. โครงการส่งเสริมการเรียนรู้ด้านบัญชีในพื้นที่ศูนย์เรียนรู้เศรษฐกิจพอเพียง	คน	๑,๒๓๐																	
๓. โครงการพัฒนากลุ่มอาชีพประชาชนฯ	คน	๑๙๐	๔	๒๔	๒๘													๒๘	
๔. โครงการพัฒนาพื้นที่ลุ่มน้ำปากพนัง	คน	๓,๐๐๐	๖๐		๖๐	๘๐			๘๐									๑๔๐	
๕. โครงการศูนย์ศึกษาการพัฒนาอันเนื่องมาจากพระราชดำริ	คน	๒,๒๐๐					๑๐๐		๑๐๐									๑๐๐	
๖. โครงการศิลปอาชีพ	คน	๑,๒๐๐																	
๗. โครงการหลวง	คน	๗๐๐																	
๘. โครงการคลินิกเกษตรเคลื่อนที่ (เดือนละ ๑ ครั้ง)	ครั้ง	๙๒๔	๗	๗	๗	๒๑	๗	๗	๗	๒๑	๗	๗	๗	๒๑	๗	๗	๗	๒๑	๘๔
แผนงานบูรณาการ : พัฒนาศักยภาพการผลิตภาคเกษตร																			
โครงการที่ ๒ : โครงการระบบส่งเสริมการเกษตรแบบแปลงใหญ่	คน	๖๐,๐๐๐																	
เกษตรกรที่จัดทำบัญชีไม่ได้				๓๕๓๓	๓,๕๓๓	๓๗๐		๗๘๑	๑,๑๕๑									๔,๖๘๔	
เกษตรกรที่สามารถจัดทำบัญชีได้ ปี ๖๐				๑๘๗	๑๘๗			๗๑	๗๑									๒๕๘	
โครงการที่ ๓ : โครงการศูนย์เรียนรู้การเพิ่มประสิทธิภาพการผลิตสินค้าเกษตร	ศูนย์	๘๘๒	๔๗	๓๐	๗๗													๗๗	
โครงการที่ ๔ : โครงการบริหารจัดการพื้นที่เกษตรกรรม	คน	๓,๐๐๐	๑๑๕	๑๔๕	๒๖๐													๒๖๐	
โครงการที่ ๕ : โครงการส่งเสริมการเกษตรทฤษฎีใหม่	คน	๗๐,๐๐๐																	
เกษตรกรที่จัดทำบัญชีไม่ได้	คน		๑๒๕	๒๙๑๗	๓,๐๔๒	๗๗๕	๑๐๕	๓๕๓	๑,๒๓๓									๔,๒๗๕	
เกษตรกรที่สามารถจัดทำบัญชีได้ ปี ๖๐	คน			๑๓๕	๑๓๕	๑๘๔	๑๐๕	๑๕๘	๔๔๗									๕๘๒	
แผนงานบูรณาการ : ขับเคลื่อนการแก้ไขปัญหาจังหวัดชายแดนภาคใต้ (สตท.๙)																			
โครงการที่ ๖ : โครงการเสริมสร้างการบริหารการเงินแก่สมาชิกสหกรณ์และกลุ่มเกษตรกรในจังหวัดชายแดนภาคใต้	คน	๙,๖๐๐	๕๖๐	๑๕๔๐	๕๒๒๐	๗,๓๒๐	๖๖๐	๖๖๐	๙๖๐	๒,๒๘๐								๙,๖๐๐	

กรมตรวจบัญชีสหกรณ์
สำนักงานตรวจบัญชีสหกรณ์ที่ ๑๐
แผนการปฏิบัติงานรายเดือน ปีงบประมาณ ๒๕๖๑

แผนงบประมาณ/ผลผลิต /โครงการ/กิจกรรม	หน่วย นับ	เป้า หมายกรม	ระยะเวลาการปฏิบัติงาน (ระบุจำนวนเป้าหมาย)																	รวมเป้าหมาย สต./สท.
			ไตรมาส ๑				ไตรมาส ๒				ไตรมาส ๓				ไตรมาส ๔					
			ต.ค.	พ.ย.	ธ.ค.	รวม	ม.ค.	ก.พ.	มี.ค.	รวม	เม.ย.	พ.ค.	มิ.ย.	รวม	ก.ค.	ส.ค.	ก.ย.	รวม		
แผนงานพื้นฐาน : พัฒนาเศรษฐกิจฐานรากและชุมชนเข้มแข็ง																				
ผลผลิตที่ ๑ : สหกรณ์และสถาบันเกษตรกรได้รับการพัฒนาและเสริมสร้างความเข้มแข็ง																				
๑.๑ ตรวจสอบบัญชีประจำปีสหกรณ์และกลุ่มเกษตรกร	แห่ง	๑๑,๖๐๐	๕๗	๕๔	๑๐๔	๒๑๕	๖๙	๗๐	๒๐๔	๓๔๓	๔๕	๔๕	๖๗	๑๕๗	๕๕	๕๔	๔๐	๑๔๙	๘๖๔	
๑.๑.๑ งานสอบบัญชี	แห่ง	-			-				-				-					-	-	
- สอบระหว่างปี	แห่ง	-	๕๔	๖๔	๙	๑๒๗	๑๐	๑๐	๑๔	๓๔	๖	๑๕	๒๙	๕๐	๒๒	๑๘	๑๓	๕๓	๒๖๔	
- สอบประจำปี	แห่ง	-	๔	๔	๓๒	๔๐	๑๘	๓๑	๙๔	๑๔๓	๑๗	๒๔	๔๔	๘๕	๓๐	๓๘	๒๘	๙๖	๓๖๔	
๑.๑.๒ งานตรวจแนะนำการบัญชีสหกรณ์และกลุ่มเกษตรกร	แห่ง		๕๓	๕๐	๗๒	๑๗๕	๕๑	๓๙	๑๑๐	๒๐๐	๒๘	๒๑	๒๓	๗๒	๒๕	๑๖	๑๒	๕๓	๕๐๐	
๑.๒ การตรวจสอบมาตรฐานการบัญชีสหกรณ์ภาคเอกชน	แห่ง		๗	-	๑	๘	๑	๕	๓	๙	-	๒	๓	๕	๘	๑๖	๑๓	๓๗	๕๙	
๑.๓ โครงการสร้างความเชื่อมั่นต่อการทำธุรกรรม ทางการเงินของสมาชิกสหกรณ์	คน	๒๔,๕๐๐	๔๐	-	๒๖๓	๓๐๓	๗๔	๘๔	๔๕๘	๖๑๖	-	๑๐๗	๓๙๗	๕๐๔	๑๐๐	๑๗๗	๓๐	๓๐๗	๑,๗๓๐	
๑.๔ โครงการพัฒนาศักยภาพการบริหารจัดการด้านการเงินการ บัญชีแก่สหกรณ์และกลุ่มเกษตรกร	แห่ง	๒,๓๑๖	-	-	๑๐๑	๑๐๑	-	-	-	-	-	-	-	-	-	-	-	-	๑๐๑	
๑.๔.๑ โครงการสร้างความเข้มแข็งในการจัดทำบัญชีและงบ การเงินแก่สหกรณ์	แห่ง	๑๐๐	-	-	๒๑	๒๑	-	-	-	-	-	-	-	-	-	-	-	-	๒๑	
๑.๔.๒ โครงการเพิ่มศักยภาพการจัดทำงบการเงินแก่สหกรณ์	แห่ง	๒๖๖	-	-	๔๐	๔๐	-	-	-	-	-	-	-	-	-	-	-	-	๔๐	
๑.๔.๓ โครงการพัฒนาระบบบริหารให้ใช้ข้อมูลทางการเงินการ บัญชีอย่างมืออาชีพ	แห่ง	๖๐๐			๔๐	๔๐													๔๐	
๑.๕ โครงการเสริมสร้างความรู้ความเข้าใจเศรษฐกิจการเงินขั้น พื้นฐานแก่สมาชิกสหกรณ์	คน	๑๔,๐๐๐	-	๙๐	๓๐๐	๓๙๐	-	๑-	-	-	-	-	-	-	-	-	-	-	๓๙๐	
ผลผลิตที่ ๒ : เกษตรกร เยาวชน และประชาชนกลุ่มเป้าหมายได้รับการพัฒนาศักยภาพด้านการบัญชี																				
๒.๑ โครงการส่งเสริมการจัดทำบัญชีต้นทุนอาชีพแก่เกษตรกร	คน	๑๐๐,๐๐๐	-	๙๕๐	๒,๙๔๐	๓,๘๙๐	๕๐๐	๒๕๐	๕๑๐	๑,๒๖๐	-	-	-	-	-	-	-	-	๕,๑๕๐	
๒.๒ โครงการพัฒนาเกษตรกรที่ทำบัญชีได้ใช้บัญชีเป็น	คน	๑๕,๐๐๐	-	๙๐	๕๑๕	๖๐๕	๓๐	๙๕	๑๑๐	๒๓๕	-	-	-	-	-	-	-	-	๘๔๐	
๒.๓ โครงการพัฒนาเกษตรกรให้ใช้ข้อมูลทางบัญชีอย่างยั่งยืน	คน	๙,๐๐๐	-	๑๔๕	๔๐๕	๕๕๐	๒๐	๕๐	๘๐	๑๕๐	-	-	-	-	-	-	-	-	๗๐๐	

กรมตรวจบัญชีสหกรณ์
สำนักงานตรวจบัญชีสหกรณ์ที่ ๑๐
แผนการปฏิบัติงานรายเดือน ปีงบประมาณ ๒๕๖๑

แผนงบประมาณ/ผลผลิต /โครงการ/กิจกรรม	หน่วย นับ	เป้า หมายกรม	ระยะเวลาการปฏิบัติงาน (ระบุจำนวนเป้าหมาย)																รวมเป้าหมาย สต./สตท.
			ไตรมาส ๑				ไตรมาส ๒				ไตรมาส ๓				ไตรมาส ๔				
			ต.ค.	พ.ย.	ธ.ค.	รวม	ม.ค.	ก.พ.	มี.ค.	รวม	เม.ย.	พ.ค.	มิ.ย.	รวม	ก.ค.	ส.ค.	ก.ย.	รวม	
แผนงานยุทธศาสตร์ : ส่งเสริมการดำเนินงานตามแนวทางหลักปรัชญาของเศรษฐกิจพอเพียง																			
โครงการที่ ๑ : โครงการส่งเสริมการดำเนินงานอันเนื่องมาจากพระราชดำริ	คน	๑๐,๕๐๐	-	๑๑๑	๒๔๐	๓๕๑	-	-	-	-	-	-	-	-	-	-	-	-	๓๕๑
๑.โครงการพัฒนาเด็กและเยาวชนในถิ่นทุรกันดาร	คน	๑,๙๘๐	-	๑๑๑	๗๒	๑๘๓	-	-	-	-	-	-	-	-	-	-	-	-	๑๘๓
๒. โครงการส่งเสริมการเรียนรู้ด้านบัญชีในพื้นที่ศูนย์เรียนรู้เศรษฐกิจพอเพียงชุมชน	คน	๑,๒๓๐	-	-	-	-	-	-	-	-	-	-	-	-	-	-	-	-	-
๓. โครงการพัฒนากลุ่มอาชีพประชาชนฯ	คน	๑๙๐			๘	๘													๘
๔. โครงการพัฒนาพื้นที่ลุ่มน้ำปากพนัง	คน	๓,๐๐๐				-													-
๕. โครงการศูนย์ศึกษาการพัฒนาอันเนื่องมาจากพระราชดำริ	คน	๒,๒๐๐			๑๖๐	๑๖๐													๑๖๐
๖. โครงการศิลปอาชีพ	คน	๑,๒๐๐				-													-
๗. โครงการหลวง	คน	๗๐๐				-													-
๘. โครงการคลินิกเกษตรเคลื่อนที่ (เดือนละ ๑ ครั้ง)	ครั้ง	๙๒๔	๖	๖	๗	๑๙	๖	๖	๗	๑๙	๖	๖	๗	๑๙	๖	๖	๗	๑๙	๗๖
แผนงานบูรณาการ : พัฒนาศักยภาพการผลิตภาคเกษตร																			
โครงการที่ ๒ : โครงการระบบส่งเสริมการเกษตรแบบแปลงใหญ่	คน	๖๐,๐๐๐	-			-				-	-	-	-	-	-	-	-	-	-
เกษตรกรที่จัดทำบัญชีไม่ได้				๖๗๐	๒,๘๙๓	๓,๕๖๓	๑๐๕	๗๐	๑,๑๒๒	๑,๒๙๗									๔,๘๖๐
เกษตรกรที่สามารถจัดทำบัญชีได้ ปี ๖๐			-	-	๖๐	๖๐	๓๓	๑๗๐	๔๑	๒๔๔	-	-	-	-	-	-	-	-	๓๐๔
โครงการที่ ๓ : โครงการศูนย์เรียนรู้การเพิ่มประสิทธิภาพการผลิตสินค้าเกษตร	ศูนย์	๘๘๒	-	๒๑	๒๒	๔๓	-	-	-	-	-	-	-	-	-	-	-	-	๔๓
โครงการที่ ๔ : โครงการบริหารจัดการพื้นที่เกษตรกรรม	คน	๓,๐๐๐	-	-	๑๐๔	๑๐๔	-	-	-	-	-	-	-	-	-	-	-	-	๑๐๔
โครงการที่ ๕ : โครงการส่งเสริมการเกษตรทฤษฎีใหม่	คน	๗๐,๐๐๐	-			-				-	-	-	-	-	-	-	-	-	-
เกษตรกรที่จัดทำบัญชีไม่ได้			-	๒๔๕	๑,๐๗๖	๑,๓๒๑	๑๑๙	๑๔๓	๒๙๘	๕๖๐	-	-	-	-	-	-	-	-	๑,๘๘๑
เกษตรกรที่สามารถจัดทำบัญชีได้ ปี ๖๐			-	-	๑๑๘	๑๑๘	๙๘	๕๓	๑๐๐	๒๕๑	-	-	-	-	-	-	-	-	๓๖๙
แผนงานบูรณาการ : ขับเคลื่อนการแก้ไขปัญหาจังหวัดชายแดนภาคใต้ (สตท.๙)																			
โครงการที่ ๖ : โครงการเสริมสร้างการบริหารการเงินแก่สมาชิกสหกรณ์และกลุ่มเกษตรกรในจังหวัดชายแดนภาคใต้	คน	๙,๖๐๐	-			-				-	-	-	-	-	-	-	-	-	-

ภาคผนวก

แบบจัดทำแผน/รายงานผลการปฏิบัติงานและการใช้จ่ายงบประมาณ ประจำปีงบประมาณ ๒๕๖๑

งบส่วนราชการ/รัฐวิสาหกิจ

งบกลาง

กระทรวงเกษตร : กระทรวงเกษตรและสหกรณ์

ส่วนราชการ/รัฐวิสาหกิจ : กรมตรวจบัญชีสหกรณ์

รหัส : ๐๗๐๐๐

รหัส : ๐๗๐๐๔

แบบ สงป.๓๐๑

รายงานแผน

รายงานผล

หน่วย : ล้านบาท (ทศนิยม ๔ ตำแหน่ง)

ยุทธศาสตร์จัดสรร - แผนงาน - เป้าประสงค์เชิงยุทธศาสตร์ เป้าหมายการให้บริการกระทรวง - เป้าหมายการให้บริการหน่วยงาน ผลผลิต/โครงการ - กิจกรรม	หน่วยนับ	รวมทั้งสิ้น		ไตรมาส ๑ (ค.ค. - ธ.ค.)		ไตรมาส ๒ (ม.ค. - มิ.ค.)		ไตรมาส ๓ (เม.ย. - มิ.ย.)		ไตรมาส ๔ (ก.ค. - ก.ย.)	
		แผน	ผล	แผน	ผล	แผน	ผล	แผน	ผล	แผน	ผล
รวมเงินงบประมาณทั้งสิ้น		๑,๓๕๐,๗๓๒๐		๔๑๓,๔๐๔๒		๓๒๑,๓๙๐๗		๓๓๘,๖๔๑๗		๒๙๗,๒๙๕๔	
ยุทธศาสตร์จัดสรร : ยุทธศาสตร์ด้านความมั่นคง		๒๒,๙๕๒๑		๑๕,๒๖๐๖		๕,๕๐๕๒		๑,๐๙๒๔		๑,๐๙๓๙	
แผนงาน : แผนงานบูรณาการขับเคลื่อนการแก้ไขปัญหาจังหวัดชายแดนภาคใต้		๒๒,๙๕๒๑		๑๕,๒๖๐๖		๕,๕๐๕๒		๑,๐๙๒๔		๑,๐๙๓๙	
เป้าประสงค์เชิงยุทธศาสตร์ : เศรษฐกิจในพื้นที่จังหวัดชายแดนภาคใต้มีอัตราการเติบโตขยายตัวต่อเนื่อง และประชาชนมีรายได้เพิ่มขึ้น		๒๒,๙๕๒๑		๑๕,๒๖๐๖		๕,๕๐๕๒		๑,๐๙๒๔		๑,๐๙๓๙	
เป้าหมายการให้บริการกระทรวง : เสริมสร้างความมั่นคงด้านการเกษตร		๒๒,๙๕๒๑		๑๕,๒๖๐๖		๕,๕๐๕๒		๑,๐๙๒๔		๑,๐๙๓๙	
- ตัวชี้วัด : บูรณาการตรวจร่วมเรือประมงและแรงงานในภาคประมงได้ตามเป้าหมาย	ครั้ง	๑๔๔								๑๔๔	
- ตัวชี้วัด : คริวเรือนเกษตรกรในพื้นที่จังหวัดชายแดนภาคใต้ที่เข้าร่วมโครงการมีรายได้เพิ่มขึ้น	ร้อยละ	๕								๕	
เป้าหมายการให้บริการหน่วยงาน : สมาชิกสหกรณ์และกลุ่มเกษตรกรในจังหวัดชายแดนภาคใต้ ได้รับการฝึกอบรมการบริหารการเงิน		๒๒,๙๕๒๑		๑๕,๒๖๐๖		๕,๕๐๕๒		๑,๐๙๒๔		๑,๐๙๓๙	
- ตัวชี้วัด : จำนวนสมาชิกของสหกรณ์และกลุ่มเกษตรกรในจังหวัดชายแดนภาคใต้ได้รับการฝึกอบรม การบริหารการเงิน	ราย	๙,๖๐๐		๗,๓๒๐		๒,๒๘๐					
- ตัวชี้วัด : ร้อยละของกลุ่มเป้าหมายที่ได้รับการฝึกอบรมสามารถนำความรู้ไปใช้ประโยชน์ได้	ร้อยละ	๕๐								๕๐	
โครงการที่ ๑ : โครงการเสริมสร้างการบริหารการเงินแก่สมาชิกสหกรณ์และกลุ่มเกษตรกรใน จังหวัดชายแดนภาคใต้		๒๒,๙๕๒๑		๑๕,๒๖๐๖		๕,๕๐๕๒		๑,๐๙๒๔		๑,๐๙๓๙	
๑. แผนการปฏิบัติงาน											
๑.๑ ตัวชี้วัด											
เชิงปริมาณ											
- จำนวนสมาชิกของสหกรณ์และกลุ่มเกษตรกรในจังหวัดชายแดนภาคใต้ได้รับการฝึกอบรม การบริหารการเงิน	ราย	๙,๖๐๐		๗,๓๒๐		๒,๒๘๐					
เชิงคุณภาพ											
- ร้อยละของกลุ่มเป้าหมายที่ผ่านการฝึกอบรมสามารถนำความรู้ไปใช้ประโยชน์ได้	ร้อยละ	๕๐								๕๐	

ยุทธศาสตร์จัดสรร - แผนงาน - เป้าประสงค์เชิงยุทธศาสตร์ เป้าหมายการให้บริการกระทรวง - เป้าหมายการให้บริการหน่วยงาน ผลผลิต/โครงการ - กิจกรรม	หน่วยนับ	รวมทั้งสิ้น		ไตรมาส ๑ (ต.ค. - ธ.ค.)		ไตรมาส ๒ (ม.ค. - มิ.ค.)		ไตรมาส ๓ (เม.ย. - มิ.ย.)		ไตรมาส ๔ (ก.ค. - ก.ย.)	
		แผน	ผล	แผน	ผล	แผน	ผล	แผน	ผล	แผน	ผล
๑.๒ กิจกรรมหลัก											
กิจกรรมที่ ๑ : ผูกอบรรณการบริการการเงินแก่สมาชิกสหกรณ์และกลุ่มเกษตรกรในจังหวัด ชายแดนภาคใต้											
- ตัวชี้วัด : จำนวนสมาชิกของสหกรณ์และกลุ่มเกษตรกรในจังหวัดชายแดนภาคใต้ได้รับ การผูกอบรรณการบริการการเงิน	ราย	๙,๖๐๐		๗,๓๒๐		๒,๒๘๐					
๒. แผนการใช้จ่ายงบประมาณ (๒.๑+๒.๒+๒.๓)		๒๒,๙๕๒๑		๑๕,๒๖๐๖		๕,๕๐๕๒		๑,๐๙๒๔		๑,๐๙๓๙	
๒.๑ งบประมาณ		๒๒,๙๕๒๑		๑๕,๒๖๐๖		๕,๕๐๕๒		๑,๐๙๒๔		๑,๐๙๓๙	
๑ : ผูกอบรรณการบริการการเงินแก่สมาชิกสหกรณ์และกลุ่มเกษตรกรในจังหวัดชายแดน ภาคใต้		๒๒,๙๕๒๑		๑๕,๒๖๐๖		๕,๕๐๕๒		๑,๐๙๒๔		๑,๐๙๓๙	
- รายจ่ายประจำ		๒๒,๙๕๒๑		๑๕,๒๖๐๖		๕,๕๐๕๒		๑,๐๙๒๔		๑,๐๙๓๙	
ยุทธศาสตร์จัดสรร : ยุทธศาสตร์ด้านการสร้างขีดความสามารถในการแข่งขันของประเทศ		๑๐๑,๒๔๕๒		๕๒,๗๒๘๕		๒๔,๐๗๔๗		๒๐,๐๒๑๕		๔,๕๒๐๕	
แผนงาน : แผนงานบูรณาการพัฒนาศักยภาพการผลิตภาคเกษตร		๑๐๑,๒๔๕๒		๕๒,๗๒๘๕		๒๔,๐๗๔๗		๒๐,๐๒๑๕		๔,๕๒๐๕	
เป้าประสงค์เชิงยุทธศาสตร์ : ลดต้นทุนการผลิต และยกระดับมาตรฐานสินค้าเกษตร เพื่อเพิ่มโอกาสใน การแข่งขันและการพัฒนาที่ยั่งยืน		๑๐๑,๒๔๕๒		๕๒,๗๒๘๕		๒๔,๐๗๔๗		๒๐,๐๒๑๕		๔,๕๒๐๕	
เป้าหมายการให้บริการกระทรวง : เพิ่มประสิทธิภาพการผลิตภาคเกษตร		๑๐๑,๒๔๕๒		๕๒,๗๒๘๕		๒๔,๐๗๔๗		๒๐,๐๒๑๕		๔,๕๒๐๕	
- ตัวชี้วัด : พื้นที่เกษตรกรรมยั่งยืนเพิ่มขึ้น	ไร่	๖๐๐,๐๐๐								๖๐๐,๐๐๐	
- ตัวชี้วัด : จำนวนเกษตรกรที่ได้รับการพัฒนาศักยภาพในการผลิตสินค้าเกษตร	ราย	๙๔๐,๓๐๗								๙๔๐,๓๐๗	
- ตัวชี้วัด : มูลค่าสินค้าเกษตรเพิ่มขึ้น	ร้อยละ	๓								๓	
- ตัวชี้วัด : รายได้ทางการเกษตรของครัวเรือนเกษตรกรเพิ่มขึ้น	ร้อยละ	๕								๕	
เป้าหมายการให้บริการหน่วยงาน : เกษตรกรเป้าหมายได้รับการพัฒนาศักยภาพในการประกอบ อาชีพ		๑๐๑,๒๔๕๒		๕๒,๗๒๘๕		๒๔,๐๗๔๗		๒๐,๐๒๑๕		๔,๕๒๐๕	
- ตัวชี้วัด : จำนวนเกษตรกรกลุ่มเป้าหมายได้รับการผูกอบรรณการจัดทำบัญชีต้นทุนรายอาชีพ	ราย	๖๐,๐๐๐		๔๓,๑๗๕		๑๖,๘๒๕					
- ตัวชี้วัด : ร้อยละของเกษตรกรเป้าหมายสามารถจัดทำบัญชีต้นทุนรายอาชีพได้	ร้อยละ	๔๐								๔๐	
โครงการที่ ๑ : โครงการระบบส่งเสริมการเกษตรแบบแปลงใหญ่		๓๓,๖๗๒๐		๒๐,๘๓๕๐		๙,๙๗๙๓		๒,๔๐๓๗		๐,๔๕๔๐	
๑. แผนการปฏิบัติงาน											
๑.๑ ตัวชี้วัด											
เชิงปริมาณ											
- จำนวนเกษตรกรกลุ่มเป้าหมายได้รับการผูกอบรรณการจัดทำบัญชีต้นทุนรายอาชีพ	ราย	๖๐,๐๐๐		๔๓,๑๗๕		๑๖,๘๒๕					
เชิงคุณภาพ											
- ร้อยละของเกษตรกรเป้าหมายสามารถจัดทำบัญชีต้นทุนรายอาชีพได้	ร้อยละ	๔๐								๔๐	

ยุทธศาสตร์จัดสรร - แผนงาน - เป้าประสงค์เชิงยุทธศาสตร์ เป้าหมายการให้บริการกระทรวง - เป้าหมายการให้บริการหน่วยงาน ผลผลิต/โครงการ - กิจกรรม	หน่วยนับ	รวมทั้งสิ้น		ไตรมาส ๑ (ต.ค. - ธ.ค.)		ไตรมาส ๒ (ม.ค. - มิ.ค.)		ไตรมาส ๓ (เม.ย. - มิ.ย.)		ไตรมาส ๔ (ก.ค. - ก.ย.)	
		แผน	ผล	แผน	ผล	แผน	ผล	แผน	ผล	แผน	ผล
๑.๒ กิจกรรมหลัก											
กิจกรรมที่ ๑ : ผูกอบรรณการจัดทำบัญชีต้นทุนรายอาชีพ											
- ตัวชี้วัด : จำนวนเกษตรกรกลุ่มเป้าหมายได้รับการผูกอบรรณการจัดทำบัญชีต้นทุนรายอาชีพ	ราย	๖๐,๐๐๐		๔๓,๑๗๕		๑๖,๘๒๕					
๒. แผนการใช้จ่ายงบประมาณ (๒.๑+๒.๒+๒.๓)		๓๓.๖๗๒๐		๒๐.๘๓๕๐		๙.๘๓๗๓		๒.๔๐๓๗		๐.๔๕๔๐	
๒.๑ งบประมาณ		๓๓.๖๗๒๐		๒๐.๘๓๕๐		๙.๘๓๗๓		๒.๔๐๓๗		๐.๔๕๔๐	
๑ : ผูกอบรรณการจัดทำบัญชีต้นทุนรายอาชีพ		๓๓.๖๗๒๐		๒๐.๘๓๕๐		๙.๘๓๗๓		๒.๔๐๓๗		๐.๔๕๔๐	
- รายจ่ายประจำ		๓๓.๖๗๒๐		๒๐.๘๓๕๐		๙.๘๓๗๓		๒.๔๐๓๗		๐.๔๕๔๐	
โครงการที่ ๒ : โครงการศูนย์เรียนรู้การเพิ่มประสิทธิภาพการผลิตสินค้าเกษตร		๓๑.๐๐๐๐		๑๐.๘๙๔๕		๕.๐๙๓๑		๑๑.๐๔๕๙		๓.๙๖๖๕	
๑. แผนการปฏิบัติงาน											
๑.๑ ตัวชี้วัด											
เชิงปริมาณ											
- จำนวนศูนย์เรียนรู้การเพิ่มประสิทธิภาพการผลิตสินค้าเกษตรที่มีการพัฒนาครูบัญชีประจำศูนย์	ศูนย์	๘๘๒		๘๘๒							
เชิงคุณภาพ											
- ร้อยละของศูนย์เรียนรู้การเพิ่มประสิทธิภาพการผลิตสินค้าเกษตรที่มีครูบัญชีประจำศูนย์เรียนรู้ สามารถให้บริการความรู้ด้านการจัดทำบัญชีแก่เกษตรกรที่ขอรับบริการได้	ร้อยละ	๙๐								๙๐	
๑.๒ กิจกรรมหลัก											
กิจกรรมที่ ๑ : พัฒนาศักยภาพครูบัญชีประจำศูนย์เรียนรู้											
- ตัวชี้วัด : จำนวนศูนย์เรียนรู้การเพิ่มประสิทธิภาพการผลิตสินค้าเกษตรได้รับการพัฒนาครูบัญชีประจำศูนย์	ศูนย์	๘๘๒		๘๘๒							
๒. แผนการใช้จ่ายงบประมาณ (๒.๑+๒.๒+๒.๓)		๓๑.๐๐๐๐		๑๐.๘๙๔๕		๕.๐๙๓๑		๑๑.๐๔๕๙		๓.๙๖๖๕	
๒.๑ งบประมาณ		๓๑.๐๐๐๐		๑๐.๘๙๔๕		๕.๐๙๓๑		๑๑.๐๔๕๙		๓.๙๖๖๕	
๑ : พัฒนาศักยภาพครูบัญชีประจำศูนย์เรียนรู้		๓๑.๐๐๐๐		๑๐.๘๙๔๕		๕.๐๙๓๑		๑๑.๐๔๕๙		๓.๙๖๖๕	
- รายจ่ายประจำ		๓๑.๐๐๐๐		๑๐.๘๙๔๕		๕.๐๙๓๑		๑๑.๐๔๕๙		๓.๙๖๖๕	

ยุทธศาสตร์จัดสรร - แผนงาน - เป้าประสงค์เชิงยุทธศาสตร์ เป้าหมายการให้บริการกระทรวง - เป้าหมายการให้บริการหน่วยงาน ผลผลิต/โครงการ - กิจกรรม	หน่วยนับ	รวมทั้งสิ้น		ไตรมาส ๑ (ต.ค. - ธ.ค.)		ไตรมาส ๒ (ม.ค. - มิ.ค.)		ไตรมาส ๓ (เม.ย. - มิ.ย.)		ไตรมาส ๔ (ก.ค. - ก.ย.)	
		แผน	ผล	แผน	ผล	แผน	ผล	แผน	ผล	แผน	ผล
โครงการที่ ๓ : โครงการส่งเสริมเกษตรทฤษฎีใหม่		๓๑.๐๒๐๔		๑๘.๕๙๐๙		๘.๒๓๐๕		๔.๒๕๙๐			
๑. แผนการปฏิบัติงาน											
๑.๑ ตัวชี้วัด											
เชิงปริมาณ											
- จำนวนเกษตรกรเป้าหมายได้รับการอบรมสอนและการจัดทำบัญชีต้นทุนประกอบอาชีพ	ราย	๗๐,๐๐๐		๔๘,๕๖๗		๒๑,๔๓๓					
เชิงคุณภาพ											
- ร้อยละของเกษตรกรเป้าหมายสามารถจัดทำบัญชีต้นทุนรายอาชีพได้	ร้อยละ	๑๒								๑๒	
๑.๒ กิจกรรมหลัก											
กิจกรรมที่ ๑ : สอนแนะการจัดทำบัญชีต้นทุนอาชีพแก่เกษตรกรที่น้อมนำหลักทฤษฎีใหม่											
- ตัวชี้วัด : จำนวนเกษตรกรเป้าหมายได้รับการอบรมสอนและการจัดทำบัญชีต้นทุนประกอบอาชีพ	ราย	๗๐,๐๐๐		๔๘,๕๖๗		๒๑,๔๓๓					
๒. แผนการใช้จ่ายงบประมาณ (๒.๑+๒.๒+๒.๓)		๓๑.๐๒๐๔		๑๘.๕๙๐๙		๘.๒๓๐๕		๔.๒๕๙๐			
๒.๑ งบประมาณ		๓๑.๐๒๐๔		๑๘.๕๙๐๙		๘.๒๓๐๕		๔.๒๕๙๐			
๑ : สอนแนะการจัดทำบัญชีต้นทุนอาชีพแก่เกษตรกรที่น้อมนำหลักทฤษฎีใหม่		๓๑.๐๒๐๔		๑๘.๕๙๐๙		๘.๒๓๐๕		๔.๒๕๙๐			
- รายจ่ายประจำ		๓๑.๐๒๐๔		๑๘.๕๙๐๙		๘.๒๓๐๕		๔.๒๕๙๐			
โครงการที่ ๔ : โครงการบริหารจัดการพื้นที่เกษตรกร		๕.๕๕๒๘		๒.๕๐๘๑		๐.๗๗๑๘		๒.๒๗๒๙			
๑. แผนการปฏิบัติงาน											
๑.๑ ตัวชี้วัด											
เชิงปริมาณ											
- จำนวนเกษตรกรกลุ่มเป้าหมายได้รับการอบรมการจัดทำบัญชีต้นทุนรายอาชีพ	ราย	๓,๐๐๐		๓,๐๐๐							
เชิงคุณภาพ											
- ร้อยละของเกษตรกรเป้าหมายสามารถจัดทำบัญชีต้นทุนรายอาชีพได้	ร้อยละ	๓๕								๓๕	
๑.๒ กิจกรรมหลัก											
กิจกรรมที่ ๑ : อบรมการจัดทำบัญชีต้นทุนอาชีพแก่เกษตรกรในพื้นที่ปรับเปลี่ยนการผลิต (พื้นที่ N)											
- ตัวชี้วัด : จำนวนเกษตรกรกลุ่มเป้าหมายได้รับการอบรมการจัดทำบัญชีต้นทุนรายอาชีพ	ราย	๓,๐๐๐		๓,๐๐๐							
๒. แผนการใช้จ่ายงบประมาณ (๒.๑+๒.๒+๒.๓)		๕.๕๕๒๘		๒.๕๐๘๑		๐.๗๗๑๘		๒.๒๗๒๙			
๒.๑ งบประมาณ		๕.๕๕๒๘		๒.๕๐๘๑		๐.๗๗๑๘		๒.๒๗๒๙			
๑ : อบรมการจัดทำบัญชีต้นทุนอาชีพแก่เกษตรกรในพื้นที่ปรับเปลี่ยนการผลิต (พื้นที่ N)		๕.๕๕๒๘		๒.๕๐๘๑		๐.๗๗๑๘		๒.๒๗๒๙			
- รายจ่ายประจำ		๕.๕๕๒๘		๒.๕๐๘๑		๐.๗๗๑๘		๒.๒๗๒๙			

ยุทธศาสตร์จัดสรร - แผนงาน - เป้าประสงค์เชิงยุทธศาสตร์ เป้าหมายการให้บริการกระทรวง - เป้าหมายการให้บริการหน่วยงาน ผลผลิต/โครงการ - กิจกรรม	หน่วยนับ	รวมทั้งสิ้น		ไตรมาส ๑ (ต.ค. - ธ.ค.)		ไตรมาส ๒ (ม.ค. - มิ.ค.)		ไตรมาส ๓ (เม.ย. - มิ.ย.)		ไตรมาส ๔ (ก.ค. - ก.ย.)	
		แผน	ผล	แผน	ผล	แผน	ผล	แผน	ผล	แผน	ผล
ยุทธศาสตร์จัดสรร : ยุทธศาสตร์ด้านการแก้ไขปัญหาความยากจน ลดความเหลื่อมล้ำ และสร้างการเติบโตจากภายใน		๑,๒๒๖,๕๓๔๗		๓๔๕,๔๑๕๑		๒๙๑,๘๑๐๘		๒๙๗,๕๒๗๘		๒๙๑,๗๘๑๐	
แผนงาน : แผนงานยุทธศาสตร์ส่งเสริมการค้าเงินตามแนวทางหลักปรัชญาของเศรษฐกิจพอเพียง		๓๓,๗๕๕๓		๒๑,๔๓๑๔		๗,๐๒๕๙		๓,๑๔๒๖		๒,๑๕๕๕	
เป้าประสงค์เชิงยุทธศาสตร์ : ประชาชนสามารถดำรงชีวิต โดยพึ่งพาตนเองได้อย่างมั่นคง พอประมาณ		๓๓,๗๕๕๓		๒๑,๔๓๑๔		๗,๐๒๕๙		๓,๑๔๒๖		๒,๑๕๕๕	
- ตัวชี้วัด : คริวเรือนที่ส่งเสริมรายได้ที่พอเพียงต่อการดำรงชีวิตสูงกว่าเส้นความยากจน											
- ตัวชี้วัด : จำนวนชุมชนที่มีการฟื้นฟูแหล่งอาหาร พืชท้องถิ่นของชุมชน และความหลากหลายทางชีวภาพ											
- ตัวชี้วัด : จำนวนหมู่บ้านที่มีกรรณ้อมนำหลักปรัชญาของเศรษฐกิจพอเพียงไปใช้ในการดำเนินชีวิต											
เป้าหมายการให้บริการกระทรวง : ยกระดับคุณภาพชีวิตเกษตรกร		๓๓,๗๕๕๓		๒๑,๔๓๑๔		๗,๐๒๕๙		๓,๑๔๒๖		๒,๑๕๕๕	
- ตัวชี้วัด : จำนวนเกษตรกรที่ได้รับการส่งเสริมตามแนวทางหลักปรัชญาของเศรษฐกิจพอเพียง	ราย	๒๒๒,๘๗๐								๒๒๒,๘๗๐	
- ตัวชี้วัด : จำนวนสหกรณ์กลุ่มเกษตรกรได้รับการส่งเสริมพัฒนา	แห่ง	๑๓,๑๓๖								๑๓,๑๓๖	
- ตัวชี้วัด : จำนวนประชาชน ผู้ประกอบการ กลุ่มอาชีพองค์กรเกษตรกร สหกรณ์ สามารถเข้าถึงแหล่งเงินทุนดอกเบี้ยต่ำ	ราย	๔๕๗,๖๑๗								๔๕๗,๖๑๗	
- ตัวชี้วัด : จำนวนผู้ยากไร้ได้รับการส่งเสริมและพัฒนาอาชีพ	ราย	๘,๐๐๐								๘,๐๐๐	
เป้าหมายการให้บริการหน่วยงาน : กลุ่มเป้าหมายตามโครงการพระราชดำริได้รับการส่งเสริมตามหลักปรัชญาของเศรษฐกิจพอเพียง		๓๓,๗๕๕๓		๒๑,๔๓๑๔		๗,๐๒๕๙		๓,๑๔๒๖		๒,๑๕๕๕	
- ตัวชี้วัด : จำนวนกลุ่มเป้าหมายตามโครงการพระราชดำริได้รับการฝึกอบรมจัดทำบัญชี	ราย	๑๐,๕๐๐		๖,๒๖๒		๔,๒๓๘					
- ตัวชี้วัด : ร้อยละของกลุ่มเป้าหมายตามโครงการอันเนื่องมาจากพระราชดำริสามารถจัดทำ บัญชีได้	ร้อยละ	๑๔								๑๔	

ยุทธศาสตร์จัดสรร - แผนงาน - เป้าประสงค์เชิงยุทธศาสตร์ เป้าหมายการให้บริการกระทรวง - เป้าหมายการให้บริการหน่วยงาน ผลผลิต/โครงการ - กิจกรรม	หน่วยนับ	รวมทั้งสิ้น		ไตรมาส ๑ (ต.ค. - ธ.ค.)		ไตรมาส ๒ (ม.ค. - มิ.ค.)		ไตรมาส ๓ (เม.ย. - มิ.ย.)		ไตรมาส ๔ (ก.ค. - ก.ย.)	
		แผน	ผล	แผน	ผล	แผน	ผล	แผน	ผล	แผน	ผล
โครงการที่ ๑ : โครงการส่งเสริมการค้าเงินงานอันเนื่องมาจากพระราชดำริ		๓๓,๗๕๓		๒๑,๔๓๔		๗,๐๒๕		๓,๑๔๖		๒,๑๕๕	
๑. แผนการปฏิบัติงาน											
๑.๑ ตัวชี้วัด											
เชิงปริมาณ											
- จำนวนกลุ่มเป้าหมายตามโครงการพระราชดำริได้รับการฝึกอบรมการจัดทำบัญชี	ราย	๑๐,๕๐๐		๖,๒๖๒		๔,๒๓๘					
เชิงคุณภาพ											
- ร้อยละของกลุ่มเป้าหมายที่มีความรู้ความเข้าใจในการจัดทำบัญชี	ร้อยละ	๖๒								๖๒	
- ร้อยละของกลุ่มเป้าหมายที่ผ่านการอบรมสามารถจัดทำบัญชี	ร้อยละ	๑๔								๑๔	
๑.๒ กิจกรรมหลัก											
กิจกรรมที่ ๑ : สอนแนะนำการจัดทำบัญชีต้นทุนอาชีพแก่กลุ่มเป้าหมายตามโครงการพระราชดำริ											
- ตัวชี้วัด : จำนวนกลุ่มเป้าหมายตามโครงการพระราชดำริได้รับการฝึกอบรม การจัดทำบัญชี	ราย	๑๐,๕๐๐		๖,๒๖๒		๔,๒๓๘					
๒. แผนการใช้จ่ายงบประมาณ (๒.๑+๒.๒+๒.๓)		๓๓,๗๕๓		๒๑,๔๓๔		๗,๐๒๕		๓,๑๔๖		๒,๑๕๕	
๒.๑ งบประมาณ		๓๓,๗๕๓		๒๑,๔๓๔		๗,๐๒๕		๓,๑๔๖		๒,๑๕๕	
๑ : สอนแนะนำการจัดทำบัญชีต้นทุนอาชีพแก่กลุ่มเป้าหมายตามโครงการพระราชดำริ		๓๓,๗๕๓		๒๑,๔๓๔		๗,๐๒๕		๓,๑๔๖		๒,๑๕๕	
- รายจ่ายลงทุน		๑๓,๐๐๘๐		๑๓,๐๐๘๐							
- รายจ่ายประจำ		๒๐,๗๔๖๓		๘,๔๒๖		๗,๐๒๕		๓,๑๔๖		๒,๑๕๕	
แผนงาน : แผนงานบุคลากรภาครัฐ (ด้านการแก้ไขปัญหาความยากจน ลดความเหลื่อมล้ำ และสร้างการเติบโตจากภายใน)		๘๒๔,๔๑๒		๒๐๖,๑๐๒		๒๐๖,๑๐๒		๒๐๖,๑๐๒		๒๐๖,๑๐๓	
เป้าประสงค์เชิงยุทธศาสตร์ : เป้าประสงค์เชิงยุทธศาสตร์ : แผนงานรองบุคลากรภาครัฐพัฒนาเศรษฐกิจฐานรากและชุมชนเข้มแข็ง		๘๒๔,๔๑๒		๒๐๖,๑๐๒		๒๐๖,๑๐๒		๒๐๖,๑๐๒		๒๐๖,๑๐๓	
เป้าหมายการให้บริการกระทรวง : ยกระดับคุณภาพชีวิตเกษตรกร		๘๒๔,๔๑๒		๒๐๖,๑๐๒		๒๐๖,๑๐๒		๒๐๖,๑๐๒		๒๐๖,๑๐๓	
- ตัวชี้วัด : จำนวนเกษตรกรที่ได้รับการส่งเสริมตามแนวทางหลักปรัชญาของเศรษฐกิจพอเพียง	ราย	๒๒๒,๘๗๐								๒๒๒,๘๗๐	
- ตัวชี้วัด : จำนวนสหกรณ์กลุ่มเกษตรกรได้รับการส่งเสริมพัฒนา	แห่ง	๑๓,๑๓๖								๑๓,๑๓๖	
- ตัวชี้วัด : จำนวนประชาชน ผู้ประกอบการ กลุ่มอาชีพองค์กรเกษตรกร สหกรณ์ สามารถเข้าถึงแหล่งเงินทุนดอกเบี้ยต่ำ	ราย	๔๕๗,๖๑๗								๔๕๗,๖๑๗	
- ตัวชี้วัด : จำนวนผู้ยากไร้ได้รับการส่งเสริมและพัฒนาอาชีพ	ราย	๘,๐๐๐								๘,๐๐๐	

ยุทธศาสตร์จัดสรร - แผนงาน - เป้าประสงค์เชิงยุทธศาสตร์ เป้าหมายการให้บริการกระทรวง - เป้าหมายการให้บริการหน่วยงาน ผลผลิต/โครงการ - กิจกรรม	หน่วยนับ	รวมทั้งสิ้น		ไตรมาส ๑ (ต.ค. - ธ.ค.)		ไตรมาส ๒ (ม.ค. - มิ.ค.)		ไตรมาส ๓ (เม.ย. - มิ.ย.)		ไตรมาส ๔ (ก.ค. - ก.ย.)	
		แผน	ผล	แผน	ผล	แผน	ผล	แผน	ผล	แผน	ผล
เป้าหมายการให้บริการหน่วยงาน : เพื่อเป็นค่าใช้จ่ายในการดำเนินการภาครัฐ		๘๒๔.๔๑๒๒		๒๐๖.๑๐๒๙		๒๐๖.๑๐๒๙		๒๐๖.๑๐๒๙		๒๐๖.๑๐๒๙	
- ตัวชี้วัด : ค่าใช้จ่ายของบุคลากรภาครัฐกรมตรวจบัญชีสหกรณ์ได้รับการเบิกจ่าย จำนวน ๒,๕๕๘ อัตรา	ร้อยละ	๑๐๐		๒๕		๒๕		๒๕		๒๕	
ผลผลิตที่ ๑ : รายการค่าใช้จ่ายบุคลากรภาครัฐ ส่งเสริมเสถียรภาพทางเศรษฐกิจ		๘๒๔.๔๑๒๒		๒๐๖.๑๐๒๙		๒๐๖.๑๐๒๙		๒๐๖.๑๐๒๙		๒๐๖.๑๐๒๙	
๑. แผนการปฏิบัติงาน											
๑.๑ ตัวชี้วัด											
เชิงคุณภาพ											
- ค่าใช้จ่ายของบุคลากรภาครัฐกรมตรวจบัญชีสหกรณ์ได้รับการเบิกจ่าย จำนวน ๒,๕๕๘ อัตรา	ร้อยละ	๑๐๐		๒๕		๒๕		๒๕		๒๕	
๑.๒ กิจกรรมหลัก											
กิจกรรมที่ ๑ : รายการใช้จ่ายบุคลากรภาครัฐ											
- ค่าใช้จ่ายของบุคลากรภาครัฐกรมตรวจบัญชีสหกรณ์ได้รับการเบิกจ่าย จำนวน ๒,๕๕๘ อัตรา	ร้อยละ	๑๐๐		๒๕		๒๕		๒๕		๒๕	
๒. แผนการใช้จ่ายงบประมาณ (๒.๑+๒.๒+๒.๓)		๘๒๔.๔๑๒๒		๒๐๖.๑๐๒๙		๒๐๖.๑๐๒๙		๒๐๖.๑๐๒๙		๒๐๖.๑๐๒๙	
๒.๑ งบประมาณ		๘๒๔.๔๑๒๒		๒๐๖.๑๐๒๙		๒๐๖.๑๐๒๙		๒๐๖.๑๐๒๙		๒๐๖.๑๐๒๙	
๑ : รายการใช้จ่ายบุคลากรภาครัฐ ส่งเสริมเสถียรภาพทางเศรษฐกิจ		๘๒๔.๔๑๒๒		๒๐๖.๑๐๒๙		๒๐๖.๑๐๒๙		๒๐๖.๑๐๒๙		๒๐๖.๑๐๒๙	
- รายจ่ายประจำ		๘๒๔.๔๑๒๒		๒๐๖.๑๐๒๙		๒๐๖.๑๐๒๙		๒๐๖.๑๐๒๙		๒๐๖.๑๐๒๙	
แผนงาน : แผนงานพื้นฐานด้านการแก้ไขปัญหาความยากจน ลดความเหลื่อมล้ำ และสร้างการเติบโตจากภายใน		๓๖๘.๓๖๘๒		๑๑๗.๘๘๐๘		๑๑๗.๘๘๐๘		๑๑๗.๘๘๐๘		๑๑๗.๘๘๐๘	
เป้าประสงค์เชิงยุทธศาสตร์ : เป้าหมายเชิงยุทธศาสตร์ : แผนงานรองพัฒนาเศรษฐกิจฐานรากและชุมชนเข้มแข็ง		๓๖๘.๓๖๘๒		๑๑๗.๘๘๐๘		๑๑๗.๘๘๐๘		๑๑๗.๘๘๐๘		๑๑๗.๘๘๐๘	
เป้าหมายการให้บริการกระทรวง : ยกระดับคุณภาพชีวิตเกษตรกร		๓๖๘.๓๖๘๒		๑๑๗.๘๘๐๘		๑๑๗.๘๘๐๘		๑๑๗.๘๘๐๘		๑๑๗.๘๘๐๘	
- ตัวชี้วัด : จำนวนเกษตรกรที่ได้รับการส่งเสริมตามแนวทางหลักปรัชญาของเศรษฐกิจพอเพียง	ราย	๒๒๒,๘๗๐								๒๒๒,๘๗๐	
- ตัวชี้วัด : จำนวนสหกรณ์กลุ่มเกษตรกรได้รับการส่งเสริมพัฒนา	แห่ง	๑๓,๑๓๖								๑๓,๑๓๖	
- ตัวชี้วัด : จำนวนประชาชน ผู้ประกอบการ กลุ่มอาชีพองค์กรเกษตรกร สหกรณ์ สามารถเข้าถึงแหล่งเงินทุนดอกเบี้ยต่ำ	ราย	๔,๕๗,๖๑๗								๔,๕๗,๖๑๗	
- ตัวชี้วัด : จำนวนผู้ยากไร้ได้รับการส่งเสริมและพัฒนาอาชีพ	ราย	๘,๐๐๐								๘,๐๐๐	

ยุทธศาสตร์จัดสรร - แผนงาน - เป้าประสงค์เชิงยุทธศาสตร์ เป้าหมายการให้บริการกระทรวง - เป้าหมายการให้บริการหน่วยงาน ผลผลิต/โครงการ - กิจกรรม	หน่วยนับ	รวมทั้งสิ้น		ไตรมาส ๑ (ต.ค. - ธ.ค.)		ไตรมาส ๒ (ม.ค. - มิ.ค.)		ไตรมาส ๓ (เม.ย. - มิ.ย.)		ไตรมาส ๔ (ก.ค. - ก.ย.)	
		แผน	ผล	แผน	ผล	แผน	ผล	แผน	ผล	แผน	ผล
เป้าหมายการให้บริการหน่วยงาน : เกษตรกรมีการใช้ข้อมูลทางบัญชีเพื่อพัฒนาอาชีพ		๓๑,๑๙๒๕		๑๙,๖๘๐๔		๗,๕๕๗๐		๓,๓๘๕๒		๐,๕๗๐๙	
- ตัวชี้วัด : จำนวนเกษตรกรที่ได้รับการพัฒนาศักยภาพในการจัดทำบัญชี	ราย	๑๒๔,๐๐๐		๘๗,๗๕๘		๓๖,๒๔๒					
- ตัวชี้วัด : ร้อยละของเกษตรกรเป้าหมายที่มีความรู้ความเข้าใจในการจัดทำบัญชี	ร้อยละ	๖๒								๖๒	
ผลผลิตที่ ๑ : เกษตรกร เยาวชน และประชาชนกลุ่มเป้าหมายได้รับการพัฒนาศักยภาพด้านบัญชี		๓๑,๑๙๒๕		๑๙,๖๘๐๔		๗,๕๕๗๐		๓,๓๘๕๒		๐,๕๗๐๙	
๑. แผนการปฏิบัติงาน											
๑.๑ ตัวชี้วัด											
เชิงปริมาณ											
- จำนวนเกษตรกรที่ได้รับการพัฒนาศักยภาพในการจัดทำบัญชี	ราย	๑๒๔,๐๐๐		๘๗,๗๕๘		๓๖,๒๔๒					
เชิงคุณภาพ											
- ร้อยละของเกษตรกรที่สามารถนำข้อมูลทางบัญชีไปใช้ในการพัฒนาอาชีพ	ร้อยละ	๑๒								๑๒	
- ร้อยละของเกษตรกรเป้าหมายที่มีความรู้ความเข้าใจในการจัดทำบัญชี	ร้อยละ	๖๒								๖๒	
๑.๒ กิจกรรมหลัก											
กิจกรรมที่ ๑ : สอนแนะการจัดทำบัญชีต้นทุนอาชีพ											
- ตัวชี้วัด : จำนวนเกษตรกรกลุ่มเป้าหมายได้รับการสอนแนะการจัดทำบัญชีต้นทุนอาชีพ	ราย	๑๐๐,๐๐๐		๗๐,๕๒๐		๒๙,๔๘๐					
กิจกรรมที่ ๒ : ฝึกอบรมการใช้ข้อมูลทางบัญชีในการประกอบอาชีพ											
- ตัวชี้วัด : จำนวนเกษตรกรเป้าหมายได้รับการฝึกอบรมการใช้ข้อมูลทางบัญชีในการประกอบอาชีพ	ราย	๑๕,๐๐๐		๑๐,๖๖๐		๔,๓๔๐					
กิจกรรมที่ ๓ : ฝึกอบรมเพิ่มศักยภาพในการประกอบอาชีพแก่เกษตรกรอย่างยั่งยืน											
- ตัวชี้วัด : จำนวนเกษตรกรเป้าหมายได้รับการฝึกอบรมเพิ่มศักยภาพในการประกอบอาชีพอย่างยั่งยืน	คน	๙,๐๐๐		๖,๕๗๘		๒,๔๒๒					
๒. แผนการใช้จ่ายงบประมาณ (๒.๑+๒.๒+๒.๓)		๓๑,๑๙๒๕		๑๙,๖๘๐๔		๗,๕๕๗๐		๓,๓๘๕๒		๐,๕๗๐๙	
๒.๑ งบประมาณ		๓๑,๑๙๒๕		๑๙,๖๘๐๔		๗,๕๕๗๐		๓,๓๘๕๒		๐,๕๗๐๙	
๑ : สอนแนะการจัดทำบัญชีต้นทุนอาชีพ		๒๒,๘๙๘๗		๑๕,๘๙๗๙		๕,๘๑๗๒		๑,๓๕๐๐		๐,๒๓๓๖	
- รายจ่ายประจำ		๒๒,๘๙๘๗		๑๕,๘๙๗๙		๕,๘๑๗๒		๑,๓๕๐๐		๐,๒๓๓๖	
๒ : ฝึกอบรมการใช้ข้อมูลทางบัญชีในการประกอบอาชีพ		๔,๓๑๓๘		๒,๑๕๕๗		๑,๑๑๓๓		๐,๙๗๗๒		๐,๐๖๕๓	
- รายจ่ายประจำ		๔,๓๑๓๘		๒,๑๕๕๗		๑,๑๑๓๓		๐,๙๗๗๒		๐,๐๖๕๓	
๓ : ฝึกอบรมเพิ่มศักยภาพในการประกอบอาชีพแก่เกษตรกรอย่างยั่งยืน		๓,๙๗๖๐		๒,๐๒๖๘		๑,๐๒๖๕		๐,๖๕๗๐		๐,๒๗๒๐	
- รายจ่ายประจำ		๓,๙๗๖๐		๒,๐๒๖๘		๑,๐๒๖๕		๐,๖๕๗๐		๐,๒๗๒๐	

ยุทธศาสตร์จัดสรร - แผนงาน - เป้าประสงค์เชิงยุทธศาสตร์ เป้าหมายการให้บริการกระทรวง - เป้าหมายการให้บริการหน่วยงาน ผลผลิต/โครงการ - กิจกรรม	หน่วยนับ	รวมทั้งสิ้น		ไตรมาส ๑ (ค.ค. - ธ.ค.)		ไตรมาส ๒ (ม.ค. - มิ.ค.)		ไตรมาส ๓ (เม.ย. - มิ.ย.)		ไตรมาส ๔ (ก.ค. - ก.ย.)	
		แผน	ผล	แผน	ผล	แผน	ผล	แผน	ผล	แผน	ผล
เป้าหมายการให้บริการหน่วยงาน : สถาบันเกษตรกรมีความเข้มแข็งด้านการเงินและภาวะบัญชี		๓๓๗.๑๗๕๗		๙๘.๒๐๐๔		๗๑.๑๒๕๐		๘๔.๘๙๘๒		๘๒.๙๕๒๑	
- ตัวชี้วัด : จำนวนสหกรณ์และกลุ่มเกษตรกรได้รับการตรวจสอบบัญชี	แห่ง	๑๑,๖๐๐		๒,๕๒๖		๓,๒๕๙		๓,๐๔๙		๒,๗๖๖	
- ตัวชี้วัด : ร้อยละของสหกรณ์ภาคเกษตรที่จัดทำบัญชีและงบการเงินได้	ร้อยละ	๙								๙	
ผลผลิตที่ ๑ : สหกรณ์และสถาบันเกษตรกรได้รับการพัฒนาและเสริมสร้างความเข้มแข็ง		๓๓๗.๑๗๕๗		๙๘.๒๐๐๔		๗๑.๑๒๕๐		๘๔.๘๙๘๒		๘๒.๙๕๒๑	
๑. แผนการปฏิบัติงาน											
๑.๑ ตัวชี้วัด											
เชิงปริมาณ											
- จำนวนสหกรณ์และกลุ่มเกษตรกรได้รับการตรวจสอบบัญชี	แห่ง	๑๑,๖๐๐		๒,๕๒๖		๓,๒๕๙		๓,๐๔๙		๒,๗๖๖	
เชิงคุณภาพ											
- ร้อยละของสหกรณ์และกลุ่มเกษตรกรได้รับการตรวจสอบบัญชีภายในมาตรฐานเวลา ที่กำหนด	ร้อยละ	๙๒								๙๒	
๑.๒ กิจกรรมหลัก											
กิจกรรมที่ ๑ : ตรวจสอบบัญชีประจำสหกรณ์และกลุ่มเกษตรกร											
- ตัวชี้วัด : จำนวนสหกรณ์และกลุ่มเกษตรกรได้รับการตรวจสอบบัญชี	แห่ง	๑๑,๖๐๐		๒,๕๒๖		๓,๒๕๙		๓,๐๔๙		๒,๗๖๖	
กิจกรรมที่ ๒ : พัฒนาศักยภาพการบริหารจัดการด้านการเงินการบัญชีแก่สหกรณ์และกลุ่มเกษตรกร											
- ตัวชี้วัด : จำนวนสหกรณ์และกลุ่มเกษตรกรได้รับการฝึกอบรมด้านการบริหารจัดการทางการเงินการบัญชี	แห่ง	๒,๓๑๖		๒,๑๖๐		๑๕๖					
กิจกรรมที่ ๓ : ฝึกอบรมเศรษฐกิจการเงินขั้นพื้นฐานแก่สมาชิกสหกรณ์											
- ตัวชี้วัด : จำนวนสมาชิกสหกรณ์ได้รับการอบรมความรู้ความเข้าใจเศรษฐกิจการเงินขั้นพื้นฐาน	คน	๑๔,๐๐๐		๑๔,๐๐๐							
กิจกรรมที่ ๔ : ตรวจสอบความถูกต้องในการทำธุรกรรมทางการเงินระหว่างสหกรณ์และสมาชิก											
- ตัวชี้วัด : จำนวนสมาชิกกลุ่มเป้าหมายได้รับการตรวจสอบความถูกต้องในการทำธุรกรรมด้านการเงินกับสหกรณ์	ราย	๒๔,๕๐๐		๔,๐๕๙		๕,๘๑๙		๑๑,๒๘๖		๓,๓๓๖	

ยุทธศาสตร์จัดสรร - แผนงาน - เป้าประสงค์เชิงยุทธศาสตร์ เป้าหมายการให้บริการกระทรวง - เป้าหมายการให้บริการหน่วยงาน ผลผลิต/โครงการ - กิจกรรม	หน่วยนับ	รวมทั้งสิ้น		ไตรมาส ๑ (ต.ค. - ธ.ค.)		ไตรมาส ๒ (ม.ค. - มิ.ค.)		ไตรมาส ๓ (เม.ย. - มิ.ย.)		ไตรมาส ๔ (ก.ค. - ก.ย.)	
		แผน	ผล	แผน	ผล	แผน	ผล	แผน	ผล	แผน	ผล
๒. แผนการใช้จ่ายงบประมาณ (๒.๑+๒.๒+๒.๓)		๓๓๗.๑๗๕๗		๙๘.๒๐๐๔		๗๑.๑๒๕๐		๘๔.๘๙๘๒		๘๒.๙๕๒๑	
๒.๑ งบประมาณ		๓๓๗.๑๗๕๗		๙๘.๒๐๐๔		๗๑.๑๒๕๐		๘๔.๘๙๘๒		๘๒.๙๕๒๑	
๑ : ตรวจสอบบัญชีประจำปีสหกรณ์และกลุ่มเกษตรกร		๒๙๗.๙๒๓๒		๗๐.๙๔๓๔		๖๓.๙๗๙๙		๘๒.๑๕๔๕		๘๐.๘๔๕๕	
- รายจ่ายลงทุน		๒๐.๗๖๗๕		๒๐.๗๖๗๕							
- รายจ่ายประจำ		๒๗๗.๑๕๕๗		๕๐.๑๗๕๙		๖๓.๙๗๙๙		๘๒.๑๕๔๕		๘๐.๘๔๕๕	
๒ : พัฒนาศักยภาพการบริหารจัดการด้านการเงินการบัญชีแก่สหกรณ์และกลุ่มเกษตรกร		๒๙.๐๙๘๘		๑๘.๘๐๑๓		๖.๗๘๘๒		๑.๘๒๙๔		๑.๖๘๐๐	
- รายจ่ายประจำ		๒๙.๐๙๘๘		๑๘.๘๐๑๓		๖.๗๘๘๒		๑.๘๒๙๔		๑.๖๘๐๐	
๓ : ฝึกอบรมเศรษฐกิจการเงินขั้นพื้นฐานแก่สมาชิกสหกรณ์		๘.๒๐๖๙		๘.๒๐๖๙							
- รายจ่ายประจำ		๘.๒๐๖๙		๘.๒๐๖๙							
๔ : ตรวจสอบความถูกต้องในการทำธุรกรรมทางการเงินระหว่างสหกรณ์และสมาชิก		๑.๙๔๖๘		๐.๒๔๘๙		๐.๓๕๖๙		๐.๙๑๔๔		๐.๔๒๖๖	
- รายจ่ายประจำ		๑.๙๔๖๘		๐.๒๔๘๙		๐.๓๕๖๙		๐.๙๑๔๔		๐.๔๒๖๖	